

A KÖZPONTI STATISZTIKAI HIVATAL  
NÉPESSÉGTUDOMÁNYI KUTATÓ INTÉZETÉNEK  
KUTATÁSI JELENTÉSEI

44.

KÖZPONTI STATISZTIKAI HIVATAL  
NÉPESSÉGTUDOMÁNYI KUTATÓ INTÉZET

Igazgató:  
Dr. Miltényi Károly

ISSN 0236-736-X

A kiadványt készítették:  
Dr. Falussy Béla  
Dr. Miltényi Károly  
Dr. Móritz Pálné  
Dr. Paksy András

A számítógépes feldolgozást készítette:  
Fazekas Gyula

Készült: az ALFAPRINT Nyomdaipari Kiszövetkezetben  
A/4-es formátumban  
Példányszám: 500  
Munkaszám: 83/1992  
Felelős vezető: Barabás Gábor

# AZ EGÉSZSÉGI ÁLLAPOT ÖSSZEFÜGGÉSEI AZ ÉLETMÓDDAL ÉS AZ IDŐFELHASZNÁLÁSSAL

(Az 1986. évi lakossági felvétel eredményei)

Készült a Ts-3/3/4. számú,  
"A népesség reprodukciójának minősége, egészségi állapota, biológiai státusa"  
című kutatási program keretében

BUDAPEST  
1992/3

## TARTALOMJEGYZÉK

	Oldal
BEVEZETÉS .....	9
I. ÖSSZEFOGLALÁS .....	10
II. AZ AKTÍV KERESŐK EGÉSZSÉGI ÁLLAPOTA ÉS ÉLETKÖRÜLMÉNYEI .....	13
1. Egészségi állapot a családi körülmények szerint .....	15
2. Egészségi állapot az életszínvonal jellemzői szerint .....	19
3. Egészségi állapot és a jövedelemkiegészítés kapcsolata .....	23
4. Egészségi állapot a lakóhely, lakókörnyezet szerint .....	24
5. Egészségi állapot a munkakörülmények és a mobilitás szerint .....	26
III. A KÖZÉPKORÚ TELJES LAKOSSÁG EGÉSZSÉGI ÁLLAPOTÁT BEFOLYÁSOLÓ ÉLETMÓD TÉNYEZŐK ESÉLYHÁNYADOSAI .....	29
IV. EGÉSZSÉGI ÁLLAPOT ÉS IDŐFELHASZNÁLÁS .....	32
1. Az időfelhasználás és az egészségi állapot kapcsolatának elméleti megközelítése, kutatási hipotézisek .....	32
2. A panaszok és betegségek összefüggései az aktivitási skálán mért évi átlagos napi tevékenységszerkezettel .....	35
2.1 Változások az időháztartásban az egészségesek átlagához képest .....	35
2.2 A fiatal és idős korosztályok időráfordításainak egymáshoz viszonyított eltérései .....	40
3. Az egészségi panaszokkal és tartós betegséggel összefüggő időfelhasználási változások és hátterük .....	44
3.1 Az egészségi panaszokkal összefüggő időfelhasználási változatok és hátterük .....	45
3.2 A tartós betegségekkel összefüggő időfelhasználási változatok és hátterük .....	53
4. Az időbeosztás életkorok és nemek szerinti strukturális különbségei az egészségi állapottal összefüggésben .....	60
V. MÓDSZERTANI MEGJEGYZÉSEK .....	67
1. A mintavétel módszere .....	67
2. A válaszok értelmezhetősége .....	67
3. A fogalmak magyarázata .....	68
3.1 Egészségüggyel kapcsolatos fogalmak .....	68
3.2 Időmérleggel kapcsolatos fogalmak .....	69
4. Az időmérleg közlési tábláinak értelmezése .....	74
5. Az időmérleg mutatók értelmezése .....	74
6. Az adatok megbízhatósága .....	76
VI. TÁBLÁK .....	97

## TÁBLÁK JEGYZÉKE

	Oldal
<b>AZ AKTÍV KERESŐK MEGOSZLÁSA EGÉSZSÉGI ÁLLAPOT, ÉLETKÖRÜLMÉNYEK, ÉLETKOR ÉS NEM SZERINT</b> . . . . .	99
1. Az aktív keresők egészségi állapotának aránya életkörülmények, korcsoportok és nem szerint (sorok szerint százalékolva) . . . . .	100
2. Az aktív keresők egészségi állapotának aránya életkörülmények, korcsoport és nem szerint (oszlopok szerint százalékolva) . . . . .	112
3. Egyes kiemelt panasztípusok aránya az aktív keresők körében, korcsoport és nem szerint (oszlopok szerint százalékolva) . . . . .	124
<b>AZ AKTÍV KERESŐK ÁTLAGOS NAPI IDŐMÉRLEGE EGÉSZSÉGI ÁLLAPOT, ÉLETKOR ÉS NEM SZERINT</b> . . . . .	125
4. Az aktív keresők átlagos napi időbeosztása egészségi állapot, korcsoport és nem szerint ("A" táblatípus), évi átlagos nap . . . . .	126
5. Az aktív keresők átlagos napi időbeosztása egészségi állapot, korcsoport és nem szerint ("A" táblatípus), évi átlagos ledolgozott nap . . . . .	130
6. Az aktív keresők átlagos napi időbeosztása egészségi állapot, korcsoport és nem szerint ("A" táblatípus), évi átlagos le nem dolgozott nap . . . . .	134
7. A tevékenységeket átlagos napon végző aktív keresők %-os aránya ("B" táblatípus), és a tevékenységeket végzők átlagos időráfordítása ("C" táblatípus) egészségi állapot, korcsoport és nem szerint, évi átlagos nap . . . . .	138
8. A tevékenységeket átlagos napon végző aktív keresők %-os aránya ("B" táblatípus), és a tevékenységeket végzők átlagos időráfordítása ("C" táblatípus) egészségi állapot, korcsoport és nem szerint, évi átlagos ledolgozott nap . . . . .	146
9. A tevékenységeket átlagos napon végző aktív keresők %-os aránya ("B" táblatípus), és a tevékenységeket végzők átlagos időráfordítása ("C" táblatípus) egészségi állapot, korcsoport és nem szerint, évi átlagos le nem dolgozott nap . . . . .	154
<b>IDŐMÉRLEGBŐL KÉPZETT SZINTETIKUS MUTATÓK (K/S és P/A) AZ AKTÍV KERESŐK EGÉSZSÉGI ÁLLAPOTA, ÉLETKORA ÉS NEM SZERINT</b> . . . . .	163
10. Az aktív keresők összmunkaidő terhelés szintje egyes kiemelt tartós betegségek, korcsoport és nem szerint (K/S mutató), évi átlagos nap . . . . .	164
11. Az aktív keresők összmunkaidő terhelés szintje egyes kiemelt panaszok, korcsoport és nem szerint (K/S mutató), év átlagos nap . . . . .	164
12. Az aktív keresők összmunkaidő terhelés szintje életkörülmények, korcsoport és nem szerint (K/S mutató), évi átlagos nap . . . . .	165
13. Az aktív keresők egységnyi aktivitásához szükséges pihenés, egyes kiemelt tartós betegségek, korcsoport és nem szerint (P/A mutató), évi átlagos nap; évi átlagos le nem dolgozott nap . . . . .	177
14. Az aktív keresők egységnyi aktivitásához szükséges pihenés, egyes kiemelt panaszok, korcsoport és nem szerint (P/A mutató), évi átlagos nap; évi átlagos le nem dolgozott nap . . . . .	177

## MEGJEGYZÉS

A fenti táblákon kívül a kiadvány készítőinél a következő táblák tekinthetők meg:

15. Az aktív keresők száma, egészségi állapot, életkörülmények, korcsoport és nem szerint (1000 fő)
16. Az aktív keresők száma, egyes kiemelt tartós betegségek, életkörülmények, korcsoport és nem szerint (1000 fő)
17. Az aktív keresők aránya, egyes kiemelt tartós betegségek, életkörülmények, korcsoport és nem szerint (oszlopok szerint százalékolva)
18. Az aktív keresők aránya, egyes kiemelt tartós betegségek, életkörülmények, korcsoport és nem szerint (sorok szerint százalékolva)
19. Az aktív keresők száma, egyes kiemelt panaszok, korcsoport és nem szerint (1000 fő)
20. Az aktív keresők összmunkaidő terhelés szintje, életkörülmények, korcsoport és nem szerint (K/S mutató), évi átlagos le nem dolgozott nap
21. Az aktív keresők egységnyi aktivitásához szükséges pihenés, életkörülmények, korcsoport és nem szerint (P/A mutató), évi átlagos nap
22. Az aktív keresők egységnyi aktivitásához szükséges pihenés, életkörülmények, korcsoport és nem szerint (P/A mutató), évi átlagos le nem dolgozott nap

## BEVEZETÉS

Ez a kiadvány a Ts-3/3/4. számú, "A népesség reprodukciójának minősége, egészségi állapota, biológiai státusza" című kutatási program kiadványsorozatának 3. kötete, mely az 1986-ban a program keretében végrehajtott egészségi állapotra vonatkozó felvétel adatait ismerteti.

A sorozat első kötete (A népesség egészségi állapota. KSH Bp. 1989.) az eredmények általános ismertetésén túl, elsősorban az egészségi állapot demográfiai háttérével és összefüggésével foglalkozott. Ennek a kérdéskörnek az első kötetben való elemzése indokoltnak bizonyult, miután további vizsgálatok során is egyértelműen megmutatkozott, hogy a demográfiai tényezőknek, elsősorban az életkornak van a legnagyobb, sok tekintetben meghatározó szerepe az egészségi státusz alakulásában.

A második kötet (Az egészségi állapot társadalmi összefüggései. KSH Bp. 1990.) az egészségi állapotban, illetve annak az életkor szerinti változásaiban megmutatkozó társadalmi és kulturális differenciák vizsgálatát tartalmazza. Ennek keretében kiterjed mind a foglalkozással összefüggő társadalmi-gazdasági rétegződés, mind pedig az iskolázottság szerint mutakozó különbségek elemzésére.

Ez a kötet — mint címe is jelzi — az egészségi állapotnak az életkörülményekkel és az időfelhasználással való összefüggéseit vizsgálja, két egymáshoz közeli időszakban lebonyolított ELAR felvétel adatainak összekapcsolása alapján.

A sorozat harmadik kötete a Ts program 1986—1991. évi időszakát figyelembe véve egyben az utolsó kötet. Ennek természetesen tartalmi és technikai következményei is vannak. Bár ez a kiadvány esetenként utal a korábbi kötetek egyes eredményeire, illetve megállapításaira, azoknak részleteit nem ismétli meg, bizonyos értelemben ismertnek (vagy legalábbis hozzáférhetőnek) feltételezi. Más szavakkal, ez a kiadvány jóllehet a program keretei között az utolsó — nem összefoglaló jellegű. A három kiadvány közös összefoglalása a Ts-3/3 keretében történt kutatások záróaktusaként megrendezett 1991. szeptember 26—27-i tudományos konferenciájának egyik referátumában történt; ez a konferencia anyagait publikáló Demográfia című folyóirat 1991. évi 1—2. számában olvasható.

Ugyanakkor e kötet értelemszerűen beépítette mind szerkezetébe, mind tartalmába azokat az ismereteket, melyek az előző két kiadványból adódnak. Így egyértelműen törekedett arra, hogy az életmóddal és az időfelhasználással való összefüggéseket lehetőleg homogén demográfiai csoportokon belül vizsgálja, amennyire ezt a mintaelemszám lehetőségessé teszi. (Amennyiben pedig az elemszám miatt viszonylag heterogén korcsoportok vizsgálatára kényszerült, úgy ezt a megállapítások, illetve következtetések során szem előtt tartotta.) A demográfiai háttér, elsősorban az életkor, az egészségi állapot, valamint az életmód és időbeosztás egymással kombinált vizsgálata egyébként arra a mind egészségi, mind szociológiai szempontból érdekes témakörre is fényt derít, hogy az életmódnak és időbeosztásnak az életkor előrehaladásával összefüggésben lévő változásaiban milyen szerepet játszik az egészségi állapot romlása.

A társadalmi, kulturális összefüggéseket ismertető kötet megállapításai is jelentősek voltak e kötet anyagának kialakításánál. Lehetőséget adtak ugyanis egy olyan megközelítésre, mely most már a társadalmi, kulturális különbségek konkrét összetevőit vizsgálja az életkörülmények, az életmód és az időbeosztás egyes tényezőinek fényében. E kiadvány tehát ebben az értelemben is komplementer jellegű a korábbihoz képest.

Budapest, 1991. december.

## I. ÖSSZEFOGLALÁS

Ez a kiadvány azon a speciális feldolgozáson alapul, melynek keretében az eredeti, 1986. évi egészségügyi felvétel 37 500 kikérdezettje közül közel 5000-et összekapcsoltunk; individuális összekapcsolás útján az 1986–87. évi életkörülmények és időmérleg felvétel adataival.

A tágabb értelemben vett életkörülmények kérdéskörének keretében számbavettük a családi állapot és családszerkezet, a háztartás felszereltsége, a lakás minősége és a lakókörnyezet, a jövedelem, egyes vagyontárgyak, a társadalmi mobilitás, a munkahelyi környezet, a sportolás és a dohányzás adatait. Ezen túlmenően természetesen külön kérdéskört alkottak az időfelhasználás, a különböző tevékenységek előfordulása és időbeli részaránya, valamint az ezekkel jellemezhető életmódbeli sajátosságok.

Az elemzés során figyelemmel kell lennünk arra a tényre, hogy mind az egészségi állapot, mind pedig az életkörülmények és az életmód erősen korszpecifikusak. Ceteris paribus az idősebbek jövedelmi, vagyoni, lakás stb. viszonyai kedvezőbbek, mint a fiatalabbaké, ugyanakkor morbiditásuk lényegesen nagyobb. Nyilvánvalóan félrevezető volna ezért okozati összefüggést konstruálni összesített adatok alapján. Emiatt általában a 40–59 éves korcsoport adatait vizsgáljuk, mivel ebben a korcsoportban az életkörülmények és az életmód már bizonyos megállapodottságot mutatnak. Természetesen bizonyos változások ezen a nagy életkori csoporton belül is vannak, s ezért egyes összefüggésekben szerepet játszik a korösszetétel az adott korcsoporton belül.

A családi állapot és családszerkezet csak az idősebb középkorosztályoknál (40–59 év) mutat értelmezhető összefüggést. Figyelemre méltó, hogy ebben a korcsoportban elsősorban a nőknél a házások egészségi állapota a legkedvezőbb, különösen az egygyermekes első házasságban élőké. Az ettől a családtípustól való eltávolodás bármely irányban kevésbé kedvező egészségügyi struktúrával jár. Némileg eltérő a helyzet a férfiaknál, ahol az egyedülállók (nőtlen, elvált, özvegy) egészségi állapota nem kedvezőtlenebb, mint a házásoké, sőt egyes jelzések szerint az ő helyzetük a legkedvezőbb. Mind a férfiaknál, mind a nőknél egyértelműen megmutatkozik azonban egy olyan összefüggés, hogy a házások között az első házasságban élők egészségi állapota a legkedvezőbb, bár ezt kétségtávol befolyásolhatja fiatalabb korösszetételük az adott korcsoporton belül is. (Emiatt nem értékelhetők egyébként a 40 évesnél fiatalabb korosztályok ide vonatkozó adatai.)

Egyértelműen megmutatkozik a jövedelem jelentősége. Azoknál, akik a bevételek során átlagosnál rosszabb jövedelmi helyzetben vannak minősítették magukat, az egészségi állapotra vonatkozó mutatók a legkedvezőtlenebbek, és megfordítva, a magas jövedelműeké a legjobb. Különösen erősen mutatkozik ez a nőknél. Nincs szignifikáns különbség az aktív keresők egészségi állapotában aszerint, hogy végeznek-e jövedelemkiegészítő munkát, vagy sem. Az viszont mind a férfiaknál, mind a nőknél megmutatkozik, hogy a mezőgazdasági kiegészítő munkát végzők egészségi állapota kedvezőbb, mint a nem mezőgazdasági munkát végzőké. A férfiak között feltűnő, hogy az alkalmi jelleggel ilyen munkát végzők egészségi állapota lényegesen jobb, mint azoké, akik rendszeresen végeznek ilyen tevékenységet.

A lakáskörülmények, ide értve a lakások felszereltségét is, nem mutatnak határozott összefüggést, részben feltehetően azért, mert itt ugyancsak keverednek (és egymást keresztezik) az életkorból, illetve a lakáshelyzetből adódó hatások. Általánosan tapasztalható ugyanis, hogy a középkorú csoportoknál az életkor növekedésével javul a lakáshelyzet, ugyanakkor azonban a morbiditás is emelkedik. A jó, illetve rossz lakókörnyezetnek ugyanakkor mutatkozik bizonyos hatása, feltehetően társadalmi áttételekkel is. (Itt utalunk arra, hogy a segédmunkás és betanított munkásréteg egészségi viszonyai egyébként is lényegesen rosszabbak, a rossz lakókörnyezetben elsősorban ők élnek.)



Valószínűleg hasonló okok miatt nem észlelhető egyértelmű összefüggés bizonyos vagyoni ismérvekkel (személygépkocsi, illetve üdülő, telek). Mindazonáltal figyelemre méltó, hogy mind a nőknél, mind a férfiaknál rendkívül alacsony az egészségesek aránya abban a népességcsoportban; akik csak üdülővel rendelkeznek, gépkocsival viszont nem. Elképzelhető, hogy ennek hátterében is az életkor áll, vagyis az, hogy ez a réteg elsősorban a 60 évhez már közel járókból áll ebben a korcsoportban, de az is lehet, hogy a rossz egészségi állapot előidézheti az autótartástól való idegenkedést.

A férfiak tekintetében a társadalmilag mobil rétegek egészségi állapota szignifikánsabban jobbnak mutatkozik, mint az immobilaké: a nőknél hasonló összefüggés nem figyelhető meg. Ugyancsak kizárólag a férfiakra korlátozódik a sportolás és az egészségi állapot pozitív jellegű, illetve a dohányzás és az egészségi állapot negatív jellegű összefüggése. Viszont kizárólag a nőknél észlelhető a kedvezőtlen munkahelyi hatások és a morbiditás közötti összefüggés.

Az egészségi állapot és a napi tevékenység szerkezete, időbeosztása, vagyis az időmérleg adatai között kétségtelenül mutatkoznak bizonyos összefüggések. Ezeknek megítélése azonban elég nehéz, mind az összefüggések erősségét, mind pedig az ok-okozati irányokat illetően.

A napi élettevékenységek szerkezetére és időbeosztására ugyanis általánosan jellemző, hogy ezek az életkor növekedésével (az egészségi állapottól függetlenül is) jelentős változásokon mennek keresztül. Így például az otthonról való kimozdulással összefüggő tevékenységek, mint a vendégségbe, moziba, színházba járás vagy a sportolás, kirándulás az életkor függvényében meglehetősen gyors visszaesést stb. mutatnak. Kétségtelen, hogy bizonyos különbségek ezeknél a tevékenységeknél az egészségi állapot szerint is jelentkeznek. Így például a panaszosok, vagy a tartós betegek csoportjában általában valamivel kisebb arányúak ezek a tevékenységek, mint a megfelelő korcsoportú egészségeseknél. Meg kell azonban jegyezni, hogy a nagyságrendi különbségek korcsoportonként mutatkoznak. Például a 20–29 évesek és a 40–60 évesek közötti különbségek az egészségeseknél általában nagyobbak, mint az azonos korcsoportba tartozó egészségesek, panaszosok vagy tartós betegek között. Ezért úgy tűnik, hogy az egészségi állapot hatása az életkorhoz képest másodlagos a napi időbeosztás, tevékenységszerkezet alakításában.

Ugyanakkor egyes jellegzetességek kétségtelenül az egészségi állapot függvényében is megmutatkoznak. Így például a passzív pihenés, a betegség miatti fekvés és általában a fiziológiailag kötött, elsősorban alvásra fordított idő határozottan magasabb a tartós betegek minden korcsoportjában és mindkét nemnél. Általánosan megfigyelhető, hogy az aktív tevékenységek időaránya (azonos korcsoporton belül) többnyire az egészségeseknél a legnagyobb és tartós betegeknek a legkisebb, míg a panaszosoké többnyire a kettő között van. Egyes jelek arra utalnak, hogy a nők hamarabb reagálnak — ha tudnak — életmódjuk és időbeosztásuk változtatásával a szubjektív egészségügyi panaszokra is, elsősorban az otthonukon kívüli tevékenységek csökkentésével. A férfiaknál a változás inkább a tartós betegségek kialakulása után következik be.

További jellegzetes összefüggés, hogy a legtöbb szabadidő mindkét nemnél és korcsoportban az egészségeseknél jelentkezik. Ez értelemszerűen következik abból — amire előzőleg utaltunk —, hogy az egészségi állapot romlásával, azaz a panaszok jelzésével, de különösen a tartós betegségek felléptével, növekszik a fiziológiailag kötött idő mennyisége és aránya. Ezen túlmenően azonban elsősorban a nőknél, mind a panaszosok, mind a tartós betegek csoportjában nagyobb a társadalmilag kötött idő is, ami jórészt a munkával eltöltött időt, valamint a háztartási tevékenységet tartalmazza. Különösen feltűnő, hogy a nem egészséges nőknél növekszik a háztartásra, a gyermekgondozásra és egyéb otthoni munkatevékenységre fordított idő. Lehetséges, hogy ez azzal is összefügg, hogy azonos jellegű háztartási munkákat a nem egészségesek lassabban végzik, mint az egészségesek. Ez a keresőmunka kötött, változatlan időterjedelme mellett radikálisan csökkenti szabadidejüket. Ennek nyomán a szabadidő nagysága és a fiziológiailag vagy társadalmilag kötött időhöz való aránya a minimálisra csökken. Ez más szavakkal egy monoton életmód kialakulását jelzi, aminek adott esetben nemcsak fiziológiai, hanem lélektani hatásai is felléphetnek.

Bizonyos mértékig eltérően alakul a fenti összefüggés a férfiaknál. Egyértelműen itt is az egészségeseknél a legnagyobb a szabadidő terjedelme és aránya. Erős csökkenés következik be a panaszosok rétegénél; miután a fiziológiailag kötött idő emelkedésén kívül munkaidejük, és így társadalmilag kötött idejük is hosszabb, mint az egészségeseké az egyes korcsoportokon belül. Úgy tűnik azonban, hogy a tartós betegség fellépése esetén a férfiak ezt munkaidejük jelentős rövidítésével lereagálják (még főfoglalkozásuk keretében is, feltehetően a túlórák csökkentésével). Így lényegében a panaszos, illetve a tartós beteg férfiak szabadideje között már nincs érdemleges különbség (mindkettő lényegesen kevesebb viszont, mint az egészségeseké).

Nem lehet állást foglalni végül abban a kérdésben — egy retrospektív jellegű lakossági felvétel alapján —, hogy az életmódban észlelhető különbségek mennyiben okai, illetve mennyiben következményei egy kialakult panasznak vagy tartós betegségnek. Egyedül a sportolást és a dohányzást illetően — ahol mind a jelenlegi, mind a korábbi helyzetre vonatkozó kérdéseket feltették a felvétel során — lehet valószínűsíteni a férfiak vonatkozásában az adott jelenség pozitív, illetve negatív egészségi hatását. Az egyéb témakörökben egyszerűen csak arra kell szorítkoznunk, hogy megállapítsuk az egyes életmódbeli jelenségek és egészségi állapotok közötti kovarienciát, anélkül, hogy ez lehetővé tenné az okozati összefüggés irányának és erősségének megállapítását.

## II. AZ AKTÍV KERESŐK EGÉSZSÉGI ÁLLAPOTA ÉS ÉLETKÖRÜLMÉNYEI

Hasonlóan az 1986. évi adatfelvételből készült korábbi kiadványhoz, az aktív keresők egészségi állapotát a legfontosabb és legösszevontabb mutatókkal (egészséges, fogyatékos, tartós beteg, panaszos) jellemeztük. Azt vizsgáltuk, hogy van-e összefüggés az egészségi állapot és az életkörülmények között? Ez utóbbi számos paramétere közül a legfontosabbakat választottuk ki, pl. családi állapot, jövedelem, lakókörnyezet, lakóhely, munkakörülmények, morbiditás stb. E vizsgálatba csak az aktív dolgozókat vontuk be, nem szerint két csoportba sorolva. Életkor szerint további két csoportot alakítottunk ki, az egyik a 20—39 évesek, a másik a 40—60 évesek csoportja. A fiatalabbak életkörülményeit elemezve megállapítottuk, hogy azok meglehetősen heterogének, ill. gyorsan változóak, ezért az elemzésnél főleg az idősebbek életkörülményei és egészségi állapota közötti összefüggéseket vizsgáltuk.

A vizsgálathoz először egészségi kategóriákat képeztünk. Egészségesnek azokat minősítettük, akik a kikérdezésnél sem fogyatékoságot, sem tartós betegséget, sem bármilyen típusú egészségi panaszt nem jeleztek. Fogyatékosnak azokat soroltuk be, akiknek valamilyen tartós egészségkárosodásuk van (vakág, süketég, nagyothallás, mozgássérülés stb.). Tartós betegségben szenvedőknek azokat tekintettük, akiknek betegsége a megkérdezés előtt legalább három hónapnál régebben kezdődött. A panaszosokat — függetlenül attól, hogy panaszuk valamilyen diagnosztizált betegséghez tartozik-e vagy sem — két csoportba soroltuk. Az egyikbe azok kerültek, akiknek panasza rendszeres, pl. fejfájás, a másikba akiknél az eseti, pl. derékfájás, idegesség stb. E besorolás alapján azt állapítottuk meg, hogy az aktív lakosság egészségi állapota is — hasonlóan az egész lakossághoz — meglehetősen kedvezőtlen képet mutat. A tartós betegek gyakorisága különösen a nőknél nagyarányú, bár az életkor előrehaladtával e különbség csökken, s a halálozásnál e tendencia megfordul, mert a férfiak többen halnak meg, mint az azonos korú nők.

A kikérdezés során a 20—39 éves férfiaknak mintegy fele mondta magát egészségesnek, míg a nőknek csak 37 százaléka. Az idősebb férfiaknál ez az arány már csak 27 százalék, a nőknél mindössze 17 százalék. Panaszt a megkérdezetteknek közel a fele említett, ezen belül több a nő, mint a férfi. A fiatalabb férfiak 39 százaléka, a nők 50 százaléka, az idősebb férfiak 46 százaléka, a nők 54 százaléka tett említést valamilyen panaszról. A tartós betegek, fogyatékosok mindkét korcsoportjában a két nem közötti eltérés meglehetősen kicsi, mindössze két százalék körül van (I.a, I.b ábra).

## Az aktív keresők megoszlása (%)

Egészségi állapot, életkor és nem szerint (20–39 évesek)

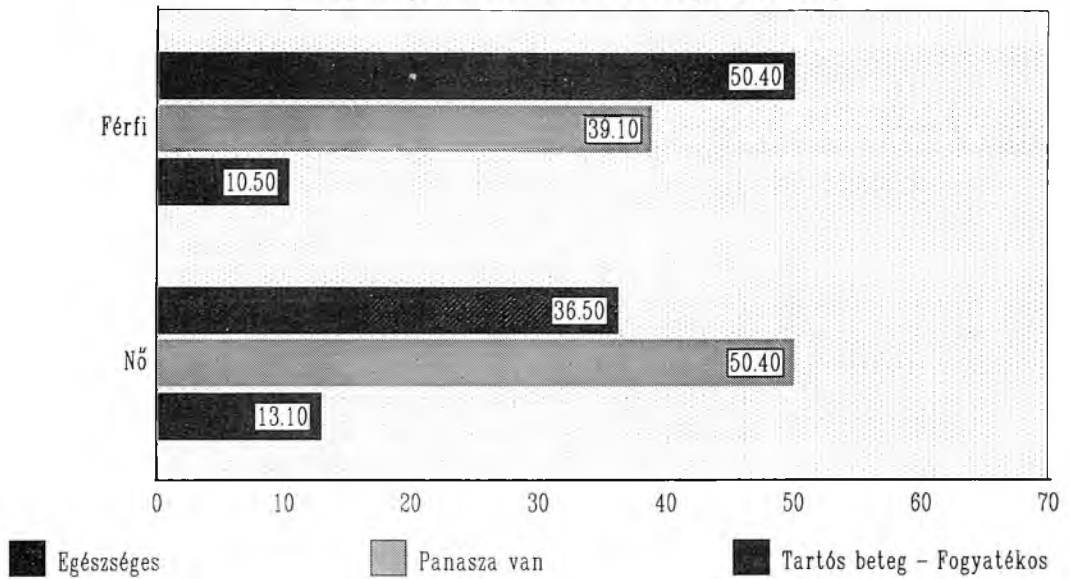

I.a ábra

## Az aktív keresők megoszlása (%)

Egészségi állapot, életkor és nem szerint (40–60 évesek)

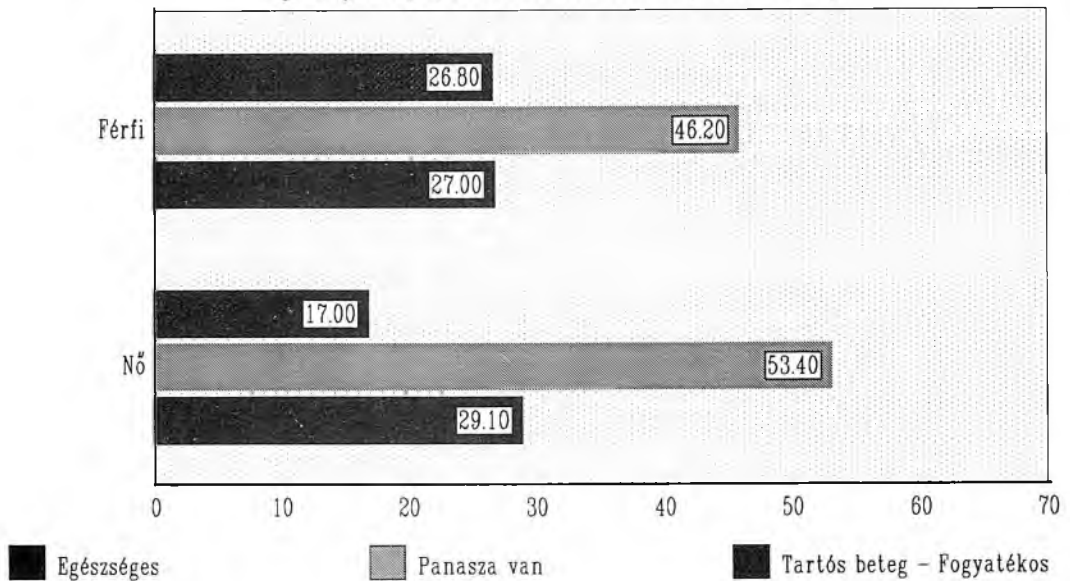

I.b ábra

### 1. Egészségi állapot a családi körülmények szerint

Az életkor emelkedésével az egészségi állapot általában romlik, miközben a családi körülmények is változnak. Az idősebbek között több az özvegy vagy az elvált, ezek egészségi állapota általában nem rosszabb, mint a hasonló korú házasságban élőknek. A két nem közötti tendencia azonban kissé eltér, legtöbb egészséges a nőtlen férfiak között van, ezt követik az özvegyek, elváltak, míg a nőknél e kategóriák mellett az első házasságban élők is egészségesebbek. A panaszok száma nem mindig áll arányban a tartós betegségek gyakoriságával. Feltehető, hogy a panaszosok nagyobb arányát a családi körülmények kedvezőtlen alakulása is befolyásolja. Legtöbb panasz azoknál fordul elő, akik már a második vagy többedik házasságban élnek, valamint az özvegy, elvált férfiaknál. A panaszok azonban ebben az életkorban már nemcsak a családi állapottal, hanem a tartós betegségek kialakulásával is összefüggnek. A tartós betegek, fogyatékosok aránya a házasságban élő férfiaknál és a hajadon, ill. özvegy, elvált nőknél a legmagasabb. E betegségek mintegy fele a keringési rendszerrel kapcsolatos.

A gyakorisági sorrendben a csontváz- és izomrendszer betegségei következnek, amely becslült adatok szerint az életkortól függően a férfiak 4—9 százalékánál, a nők 2—4 százalékánál fordul elő. A legtöbb tartós beteg — a keringési, a csontváz- és izomrendszer betegségeiben szenvedők egyaránt — mindkét nemnél nagyobb arányban az első házasságban élők és kisebb mértékben a megözvegyült nők köréből kerül ki (1. tábla).

#### 1. Az aktív keresők megoszlása egészségi állapot és családi helyzet szerint, nemenként (%)

Családi állapot	40—60 évesek			
	Egészséges	Csak panasz van	Tartósan beteg, fogyatékos	Összesen
Férfi				
Nőtlen	32,6	42,8	24,6	100,0
Házás	26,3	46,2	27,5	100,0
— első házasságban élő	26,9	45,9	27,2	100,0
— legalább második házasságban élő	20,4	48,8	30,8	100,0
Özvegy vagy elvált	31,1	47,7	21,2	100,0
Nő				
Hajadon	11,0	53,9	35,1	100,0
Házás	17,0	55,0	28,0	100,0
— első házasságban élő	17,3	54,5	28,2	100,0
— legalább második házasságban élő	14,0	59,7	26,3	100,0
Özvegy vagy elvált	18,0	48,6	33,4	100,0

A háztartásszerkezet (2. tábla), az életkor és az egészségi állapot között szoros összefüggés tapasztalható. Mindkét nemben legtöbb egészséges az egyedül élők között található, továbbá a házasságban, gyermekkel, szülő nélkül élő férfiak és a házasságban szülővel, gyermekkel élő nők között tapasztalható. A panaszosok száma legtöbb a nem házas, gyermekes férfiak között, és a házasságban élő gyermekes, szülő nélkül élő nőknél. Az egyedül élő férfiak bár sokat panaszkodnak, de az ritkán társul gyermek nélkül tartós betegséggel. A nem házas, szülővel, élő nők panaszkodási aránya kisebb mértékű, de közöttük található a legtöbb tartós betegségben szenvedő. Azok a nők, akik házasságban, gyermekkel, szülő nélkül élnek, nagyon panaszkodnak, de aránylag kevés közöttük a tartós beteg. Az egyedül élő nők között is aránylag kevés a tartós beteg, fogyatékos és sok az egészséges, azonban

e családok népességbeli aránya nem túl nagy. A legtöbb háztartás a házas, gyermekes, szülő nélküli családból áll, akiknek egészsége és panaszai közepes mértékűek, a tartós betegek, fogyatékosok aránya közöttük a legkedvezőbb (2. tábla; II.a, b, c, d, e, f, g ábra).

2. Az aktív keresők megoszlása egészségi állapot és család-, háztartásszerkezet szerint, nemenként (%)

Családi állapot	40–60 évesek				
	Együtt (ezer fő)	Egészséges	Csak panasz van	Tartósan beteg, fogyatékos	Összesen
Férfi					
Nem házas (szülővel, gyermek nélkül)	(15)	26,3	45,3	28,4	100,0
Házasságban él (szülővel, gyermek nélkül)	(61)	24,9	36,1	39,0	100,0
Házasságban él (szülővel, gyermekkel)	(139)	25,6	46,4	28,0	100,0
Házasságban él (gyermekkel, szülő nélkül)	(767)	28,0	47,4	24,6	100,0
Házasságban él (szülő és gyermek nélkül)	(296)	23,1	45,1	31,8	100,0
Nem házas (egyedülálló gyermekkel)	(22)	25,3	50,1	24,6	100,0
Egyedül él	(41)	28,5	50,0	21,5	100,0
Nő					
Nem házas (szülővel, gyermek nélkül)	(12)	6,0	48,1	45,9	100,0
Házasságban él (szülővel, gyermek nélkül)	(31)	9,0	55,0	36,0	100,0
Házasságban él (szülővel, gyermekkel)	(76)	22,2	42,6	35,2	100,0
Házasságban él (gyermekkel, szülő nélkül)	(500)	17,1	58,8	24,1	100,0
Házasságban él (szülő és gyermek nélkül)	(225)	15,6	49,1	35,3	100,0
Nem házas (egyedülálló gyermekkel)	(94)	15,2	51,1	33,7	100,0
Egyedül él	(61)	28,2	44,5	27,3	100,0

A II. ábra az aktív keresők háztartásszerkezet, életkor és egészségi állapot szerinti megoszlását mutatja.

A 40–60 éves aktív keresők (%)

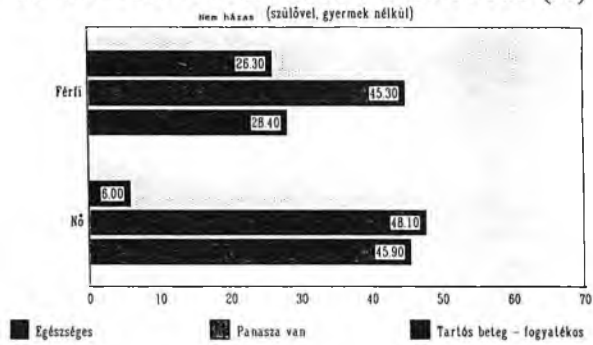

II.a

A 40–60 éves aktív keresők (%)

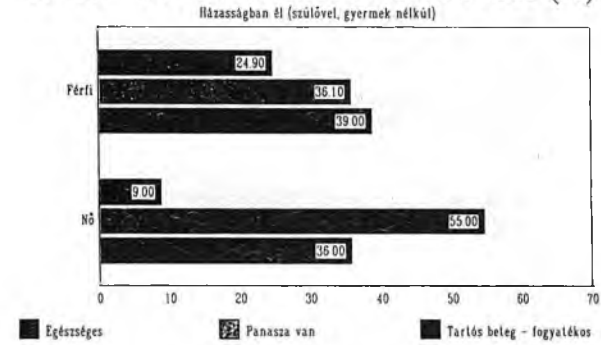

II.b

A 40–60 éves aktív keresők (%)

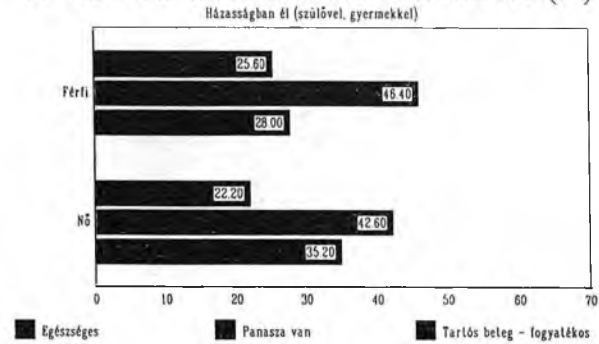

II.c

A 40–60 éves aktív keresők (%)

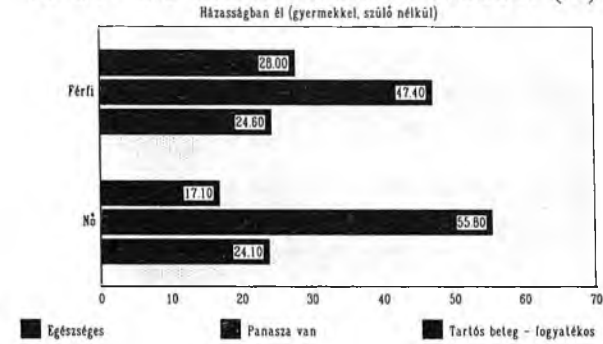

II.d

## II. Az aktív keresők háztartásszerkezet, életkor és egészségi állapot szerinti megoszlás

A 40–60 éves aktív keresők (%)

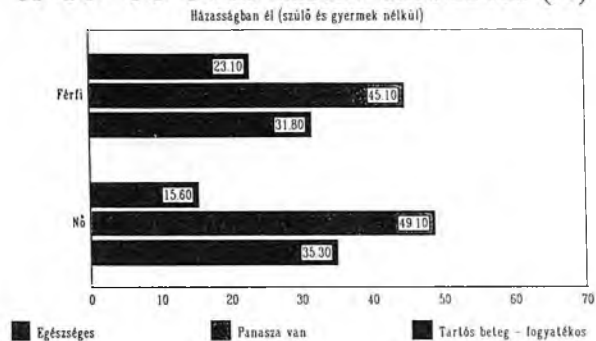

II.e

A 40–60 éves aktív keresők (%)

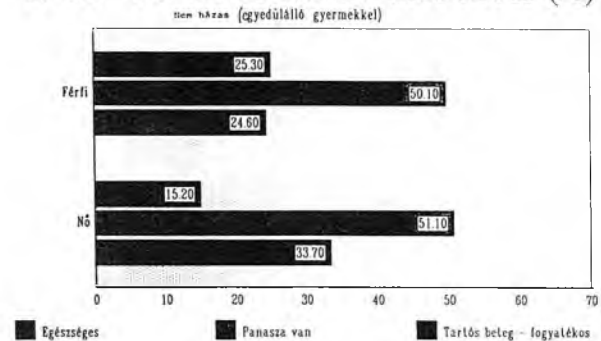

II.f

A 40–60 éves aktív keresők (%)

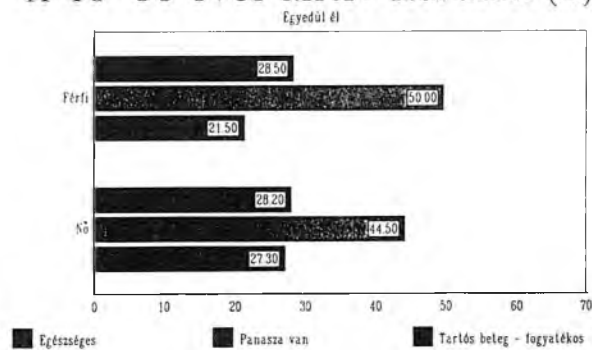

II.g

II. Az aktív keresők háztartásszerkezet, életkor és egészségi állapot szerinti megoszlás



## *2. Egészségi állapot az életszínvonal jellemzői szerint*

### *Havi átlagos kereset*

Az életszínvonal egyik fontos paramétere a havi átlagos kereset, amit nagyság szerint három csoportba soroltunk: alacsony, közepes, magasabb. Legnagyobb mértékű különbség az alacsony keresetű férfiak és nők között tapasztalható, bár a közepes keresetű férfiak aránya is nagyobb, mint a közepes keresetű nőké. A havi átlagos keresetet az egészségi állapottal összehasonlítva, szoros összefüggés állapítható meg. Legtöbb egészséges és legkevesebb tartós beteg a magas keresetű férfiak és nők között található, bár népességbeli számuk kevés. Ezzel szemben a legtöbb tartós beteg, fogyatékos és a legkevesebb egészséges az alacsony és kisebb mértékben a közepes keresetűeknél tapasztalható. Nehéz megítélni, hogy az utóbbiak betegségeik miatt kénytelenek alacsonyabb keresettel megelégedni, vagy alacsony színvonalú életmódjuk idézi elő egészségük romlását? A panaszok és a havi átlagos kereset nagysága között direkt összefüggést megállapítani nem lehet. Legtöbbet a magas keresetűek panaszkodnak, ami feltételezhetően a megerőltető munka pszichés következménye (III. a, III. b ábra).

### *Háztartás felszereltsége*

A háztartás felszereltsége az életszínvonal másik fontos paramétere. Eszerint magas, átlagos és alacsony színvonalon felszerelt háztartásokat különböztetünk meg. A háztartás felszereltségének színvonala és az egészségi állapot között közvetlen kapcsolat nem állapítható meg. A vizsgálat szerint a legtöbb és a legegészségesebb férfi átlagos felszereltségű háztartásban él, míg a nők között a magasabb színvonalon felszerelt háztartásban több az egészséges, viszont népességbeli arányuk jóval kisebb. A tartós betegek, fogyatékosok, illetve a panaszosok gyakorisága és a háztartás felszereltségének színvonala között kapcsolat nem mutatható ki.

### *Gépkocsi-, üdülő-, telektulajdon*

Az életszínvonal méréséhez hozzá tartozik a gépkocsi-, üdülő- vagy telektulajdon is. Az idősebb korosztály mintegy 13 százalékának van gépkocsija és üdülője vagy telke. A csak gépkocsival rendelkezők aránya kedvezőbb, a nemek között eltérés alig van, egyaránt egyharmad. A csak üdülővel vagy telekkel rendelkezők aránya mindkét nemnél még a 4 százalékot sem éri el. Az egészségi állapot és a gépkocsival, üdülővel vagy telekkel rendelkezők, illetve nem rendelkezők között szoros kapcsolat nem állapítható meg. Kivétel az üdülővel vagy telekkel rendelkező, gépkocsi nélküli férfiak — bár számuk kevés — mivel közöttük kevesebb az egészséges, több a tartós beteg, mint akiknek sem üdülőjük, sem telkük, sem gépkocsijuk nincs. A legtöbb panaszos is ebből a körből kerül ki (3. tábla; IV. a, IV. b ábra).

## A 40–60 éves aktív kereső férfiak (%)

Havi átlagos kereset szerint

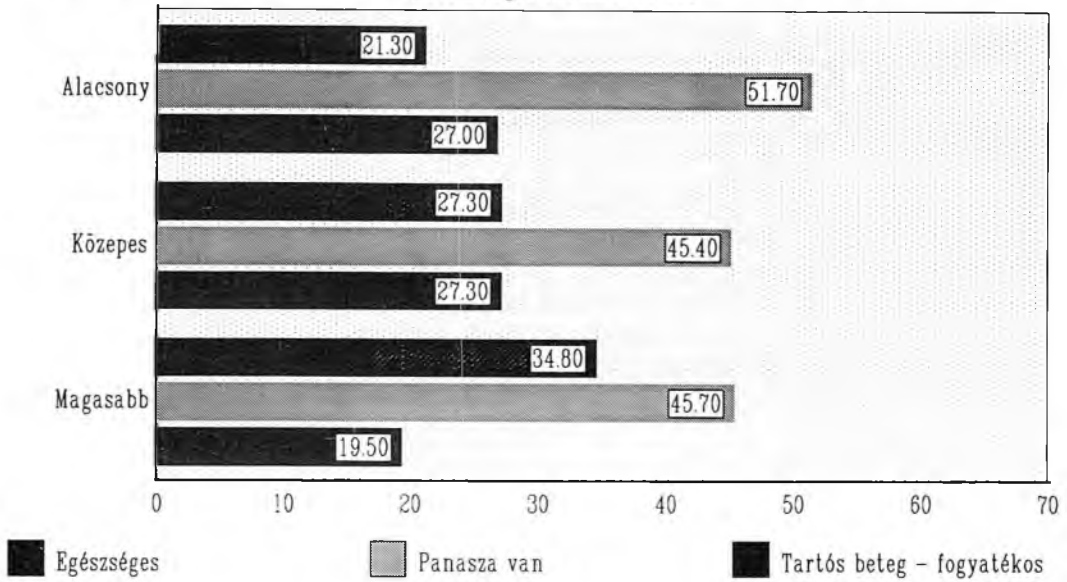

III.a ábra

## A 40–60 éves aktív kereső nők (%)

Havi átlagos kereset szerint

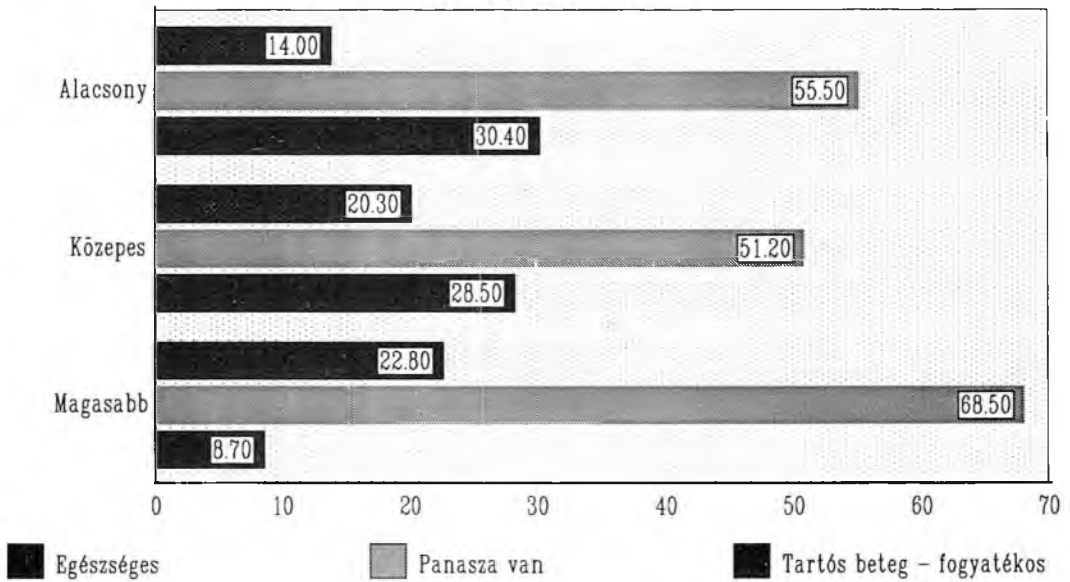

III.b ábra

**3. Az aktív keresők megoszlása egészségi állapot és életszínvonal jellemzők szerint, nemenként (%)**

Életszínvonal jellemzők	40—60 évesek				Összesen
	Együtt (ezer fő)	Egészséges	Csak panasza van	Tartós beteg, fogyatékos	
Férfi					
Háztartás felszereltsége					
— magas színvonal	(146)	26,6	44,4	29,0	100,0
— átlagos színvonal	(1026)	27,2	45,8	27,0	100,0
— alacsony színvonal	(189)	25,0	49,4	25,6	100,0
Gépkocsival					
— rendelkezik	(634)	26,6	47,4	26,0	100,0
— nem rendelkezik	(724)	27,0	45,1	27,9	100,0
Üdülővel, telekkel					
— rendelkezik	(231)	24,4	44,7	30,9	100,0
— nem rendelkezik	(1130)	27,3	46,5	26,2	100,0
Gépkocsival, üdülővel, telekkel					
— rendelkezik	(179)	26,2	44,0	29,8	100,0
— nem rendelkezik	(676)	27,7	44,9	27,4	100,0
— csak gépkocsival rendelkezik	(454)	26,7	48,8	24,5	100,0
— csak üdülővel, telekkel rendelkezik	(51)	17,9	47,3	34,8	100,0
Havi átlagos kereset					
— alacsony	(207)	21,3	51,7	27,0	100,0
— közepes	(1070)	27,3	45,4	27,3	100,0
— magas	(76)	34,8	45,7	19,5	100,0
Nő					
Háztartás felszereltsége					
— magas színvonal	(108)	23,1	51,2	25,7	100,0
— átlagos színvonal	(818)	16,2	54,3	29,5	100,0
— alacsony színvonal	(90)	16,7	53,7	29,6	100,0
Gépkocsival					
— rendelkezik	(464)	18,9	53,6	27,5	100,0
— nem rendelkezik	(552)	15,4	54,2	30,4	100,0
Üdülővel, telekkel					
— rendelkezik	(182)	19,0	53,6	27,4	100,0
— nem rendelkezik	(834)	16,5	54,0	29,5	100,0
Gépkocsival, üdülővel, telekkel					
— rendelkezik	(134)	20,8	51,5	27,7	100,0
— nem rendelkezik	(504)	15,5	53,7	29,1	100,0
— csak gépkocsival rendelkezik	(330)	18,1	54,5	27,4	100,0
— csak üdülővel, telekkel rendelkezik	(48)	13,9	59,6	26,6	100,0
Havi átlagos kereset					
— alacsony	(412)	14,0	55,5	30,4	100,0
— közepes	(513)	20,3	51,2	28,5	100,0
— magas	(20)	22,8	68,5	8,7	100,0

## A 40–60 éves aktív kereső férfiak (%)

Gépkocsi, üdülő- vagy telektulajdon szerint

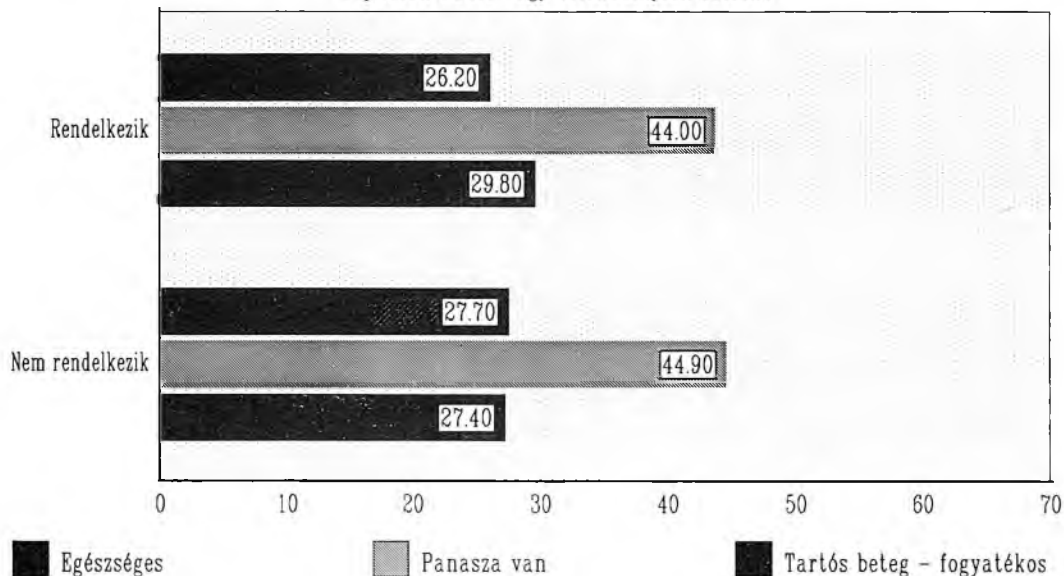

IV.a ábra

## A 40–60 éves aktív kereső nők (%)

Gépkocsi, üdülő- vagy telektulajdon szerint

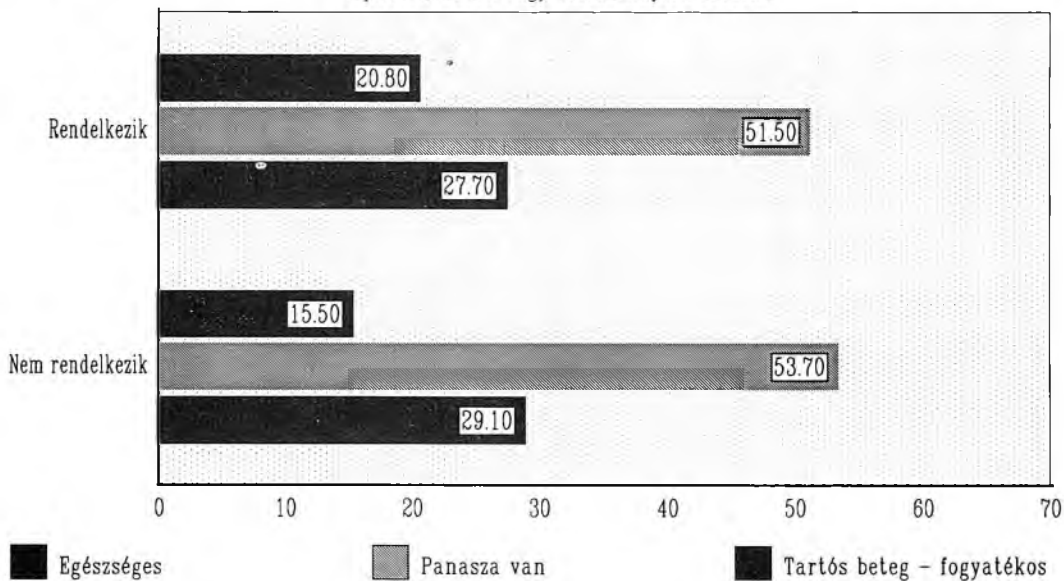

IV.b ábra

### 3. Egészségi állapot és a jövedelemkiegészítés kapcsolata

Az aktív korú lakosság kisebb része, főfoglalkozása mellett jövedelemkiegészítő munkát végez, becslésünk szerint a férfiak 31 százaléka, a nők 16 százaléka él ezzel a lehetőséggel. E fokozott megterhelés következménye azonban az egészségi állapotban nem mutatható ki, érdemi különbség nincs, akár végez, akár nem ilyen tevékenységet. Azok a férfiak, akik keresetüket csak alkalmanként egészítik ki, azok között több az egészséges, mint azoknál, akik rendszeresen végeznek jövedelemkiegészítő munkát. A tartós betegek aránya a rendszeresen jövedelemkiegészítő munkát végző nőknél magasabb, míg panaszaiuk kisebb mértékűek. A férfiaknál azonban a panaszosok száma lényegesen több azokhoz képest, mint akik nem végeznek rendszeres jövedelemkiegészítő munkát. Akik jövedelmüket a mezőgazdaságban egészítik ki, azok között több az egészséges, mint akik más területen dolgoznak. A mezőgazdaságban dolgozók panaszainak gyakorisága és a jövedelemkiegészítő munkát végzők vagy nem végzők gyakorisága között közvetlen összefüggés nem mutatható ki. Megállapítható azonban, hogy a mezőgazdaságban dolgozó nők kevesebbet panaszkodnak, mint akik más területen állnak alkalmazásban. A mezőgazdaságban jövedelemkiegészítő munkát végző tartós betegek aránya ugyancsak kisebb, mint akik e tevékenységet nem a mezőgazdaságban folytatják (4. tábla).

### 4. Az aktív keresők megoszlása egészségi állapot és jövedelemkiegészítő munka szerint, nemenként (%)

Jövedelemkiegészítés	40–60 évesek				
	Összesen (ezer fő)	Egészséges	Csak panasz van	Tartós beteg, fogyatékos	Összesen
Férfi					
Jövedelemkiegészítő munkát nem végez	(937)	26,6	46,5	26,9	100,0
Jövedelemkiegészítő munkát végez	(417)	27,3	46,0	26,7	100,0
Együtt	(1354)	—	—	—	—
ebből:					
a munka gyakorisága szerint					
— alkalmi jelleggel	(144)	35,2	37,5	27,3	100,0
— rendszeresen	(273)	22,9	50,0	27,1	100,0
a munka jellege szerint					
— nem mezőgazdasági jellegű	(143)	25,8	40,7	33,5	100,0
— mezőgazdasági jellegű	(274)	27,8	48,4	23,8	100,0
Nő					
Jövedelemkiegészítő munkát nem végez	(772)	17,3	55,7	27,0	100,0
Jövedelemkiegészítő munkát végez	(178)	19,2	43,5	37,3	100,0
Együtt	(950)	—	—	—	—
ebből:					
a munka gyakorisága szerint					
— alkalmi jelleggel	(60)	15,3	52,6	32,1	100,0
— rendszeresen	(118)	20,3	39,8	39,9	100,0
a munka jellege szerint					
— nem mezőgazdasági jellegű	(47)	9,5	49,0	41,5	100,0
— mezőgazdasági jellegű	(131)	21,9	42,3	35,8	100,0

#### *4. Egészségi állapot a lakóhely, lakókörnyezet szerint*

##### *Lakóépület jellege*

A kereső lakosság mintegy fele földszintes iker vagy családi házban él, mintegy 20 százaléka modern lakótelepi épületben, ezt követi a hagyományos építésű parasztház, tanya, s végül a városi tömbház. Az egészséges férfiak jelentős hányada a hagyományos építésű parasztházakban, tanyán, a nők pedig az egyedi jellegű emeletes épületekben élnek. A panaszosok között lakóhely szerint nincs különbség. Mindkét nembeli idősebbek mintegy fele valamennyi lakóépületben több-kevesebb panaszt említ. A tartós betegek, fogyatékosok egészségi állapota és lakáskörülményeik között összefüggés nem állapítható meg.

##### *Lakóhely, lakás komfort fokozat*

Nem lehet a városok és a községek lakóinak egészségi állapotára lakóhelyük szerint következtetni. A férfiak mintegy fele, a nők egyharmada a lakóhelytől függetlenül egészséges. A lakosság nagyobb része falun és városban egyaránt összkomfortos, komfortos lakásokban él. Az itt lakók egészsége általában kedvezőbb, mint a félkomfortos vagy komfort nélküli lakásokban élőké. Kivétel a városi félkomfortos lakásban élő nőknél tapasztalható — bár számuk kevés —, közöttük több az egészséges, kevesebb a tartós beteg, mint a jobb lakáskörülményekkel rendelkező kortársaiknál.

##### *Lakás, lakókörnyezet kapcsolata*

A lakás és a lakókörnyezet szorosan összefügg az ott lakók egészségi állapotával. A lakosság több mint a fele jó lakásban, jó környezetben él. Akinek jó lakása és rossz lakókörnyezete van és fordítva, akinek a lakása kedvezőtlen, de a lakókörnyezete jó, azok aránya a nőknél kb. 20 százalék, a férfiaknál csupán 9 százalék. Legkevesebb azok aránya, akiknek a lakása és a lakókörnyezete is rossz, mindössze 3—8 százalék. A panaszosok száma több a kedvezőtlen lakáskörülmények között élőknel.

##### *Migráció*

A migráció és az egészségi állapot között többirányú összefüggés tapasztalható. A vizsgálat szerint a születési helyről a férfiak 32 százaléka, a nők 25 százaléka költözött el. A férfiak egészségi állapotát a lakóhely változtatás alig befolyásolja, közel hasonló az egészségesek, panaszosok, tartós betegek aránya. A nőknél fordított a tendencia, azok egészségi állapota a kedvezőbb, akik lakóhelyet változtattak (5. tábla).

5. Az aktív keresők megoszlása egészségi állapot és lakóhely,  
lakókörnyezet szerint, nemenként (%)

Lakóhely, lakókörnyezet	40–60 évesek				
	Együtt (ezer fő)	Egészséges	Csak panasz van	Tartós beteg, fogyatékos	Összesen
Férfi					
Lakóépület jellege					
— városi tömblakás	(85)	26,2	45,8	28,0	100,0
— modern lakótelepi épület	(202)	30,6	43,5	25,9	100,0
— egyedi jellegű, emeletes épület	(117)	25,6	49,1	25,3	100,0
— földszint, iker vagy családi ház	(730)	24,3	46,8	28,9	100,0
— hagyományos építésű parasztház, tanya	(226)	32,5	44,9	22,6	100,0
Lakás, lakóövezet, lakóhely komfortfokozata					
<i>város</i>					
— összkomfortos, komfortos	(498)	28,6	43,1	28,3	100,0
— félkomfortos	(20)	34,9	48,5	16,6	100,0
— komfort nélküli	(55)	27,6	37,3	35,1	100,0
<i>község</i>					
— összkomfortos, komfortos	(491)	26,5	47,4	26,1	100,0
— félkomfortos	(115)	19,9	53,5	26,6	100,0
— komfort nélküli	(182)	25,8	49,2	25,0	100,0
Lakás és lakókörnyezet kapcsolata					
— jó lakás, rossz lakókörnyezet	(208)	26,6	43,9	33,5	100,0
— jó lakás, jó lakókörnyezet	(518)	28,1	46,7	25,2	100,0
— kedvezőtlen lakás, jó lakókörnyezet	(73)	25,2	47,1	27,7	100,0
— kedvezőtlen lakás, rossz lakókörnyezet	(22)	22,4	45,4	32,2	100,0
Lakóhely változtatás a születési helyről					
— nem volt	(435)	28,1	43,8	28,1	100,0
— volt	(926)	26,2	47,3	26,5	100,0
Nő					
Lakóépület jellege					
— városi tömblakás	(87)	14,9	54,0	31,1	100,0
— modern lakótelepi épület	(179)	21,8	50,1	28,1	100,0
— egyedi jellegű, emeletes épület	(89)	26,9	50,0	23,1	100,0
— földszint, iker vagy családi ház	(519)	14,2	55,1	30,7	100,0
— hagyományos építésű parasztház, tanya	(137)	15,3	58,7	26,0	100,0
Lakás, lakóövezet, lakóhely komfortfokozata					
<i>város</i>					
— összkomfortos, komfortos	(475)	18,8	52,9	28,3	100,0
— félkomfortos	(26)	29,3	51,7	19,0	100,0
— komfort nélküli	(29)	18,5	57,3	24,2	100,0
<i>község</i>					
— összkomfortos, komfortos	(298)	14,6	53,8	31,6	100,0
— félkomfortos	(66)	13,4	54,6	32,0	100,0
— komfort nélküli	(122)	14,6	57,6	27,8	100,0
Lakás és lakókörnyezet kapcsolata					
— jó lakás, rossz lakókörnyezet	(154)	15,5	52,8	31,7	100,0
— jó lakás, jó lakókörnyezet	(431)	18,7	51,5	29,8	100,0
— kedvezőtlen lakás, jó lakókörnyezet	(180)	15,4	53,6	31,0	100,0
— kedvezőtlen lakás, rossz lakókörnyezet	(32)	8,6	68,9	22,5	100,0
Lakóhely változtatás a születési helyről					
— nem volt	(253)	13,3	54,2	32,5	100,0
— volt	(763)	18,2	53,9	28,0	100,0

## *5. Egészségi állapot a munkakörülmények és a mobilitás szerint*

### *Munkakörülmények*

A munkakörülményeket három csoportba soroltuk: kedvező, közepes és rossz. A nők munkakörülményei lényegesen jobbak, mint a férfiaké, becslésünk szerint mintegy 20 százalékkal több nő dolgozik a férfiakhoz képest kedvező munkakörülmények között. Az egészségi állapot és a munkakörülmények között mindkét nem, mindkét korcsoportjában szoros összefüggés tapasztalható. Jobb munkakörülmények mellett kevesebb a tartós beteg és a panaszos. A férfiak 55 százalékának lakóhelye és munkahelye nincs azonos településen, ezért ingázni kényszerül. A nőknél az ingázás kisebb arányú, a fiatalabbak 34, az idősebbek 29 százaléka kénytelen rendszeresen utazni. Az ingázók egészsége a nem ingázókéhoz képest általában rosszabb, több a panasz és a nők között gyakoribb a tartós betegek száma. Az ingázás egészségkárosító hatása főleg a nőknél jelentős mértékű (V.a, V.b ábra).

### *Foglalkozási mobilitás*

A nemzedéken belüli foglalkozási mobilitás mindkét nemben, mindkét korcsoportban jelentős mértékű. Az első munkába lépés után a fiatalabbak 42 százalékának, az idősebbek 52 százalékának változott meg a társadalmi-foglalkozási csoportja. A nők mobilitása megelőzi a férfiakét, a foglalkozási szerkezet átalakulás a nőknél erősebben működik. Ez a változás bár erős megterhelést jelent az egyénre, de nem egyértelműen hat ki az egészségi állapotra. Azok a nők, akik első munkábalépésük után változtatták társadalmi-foglalkozási csoportjukat, kevésbé egészségesek, több közöttük a panaszos, de ugyanakkor kevesebb közöttük a tartós beteg; fogyatékos. A férfiak viszont, akik megmaradtak eredeti foglalkozásuk mellett, kevésbé egészségesek, több közöttük a tartós beteg, fogyatékos, de kevesebb a panaszos.

### *Nemzedékek közötti mobilitás*

Az apa utolsó kereső foglalkozásától eltérő társadalmi-foglalkozási csoportba kerültek aránya jelentős mértékű, a férfiak 53 százaléka, a nők 78 százaléka tért el apja utolsó foglalkozási csoportjától. Akik megmaradtak az apa utolsó foglalkozási csoportjában, azok között a tartós betegek, fogyatékosok aránya több, mint akik változtattak. A nemzedékek közötti mobilitás egészségi állapotra való hatása a nemek között nem azonos. Az apa foglalkozásától eltérőt választó férfiak között kevesebb a tartós beteg, fogyatékos mint a nőknél. Azok a nők, akik megmaradtak apjuk foglalkozási csoportjában, kevesebbet panasz-kodnak, viszont több közöttük a tartós beteg, fogyatékos (6. tábla).



## A 40–60 éves aktív kereső férfiak (%)

Munkakörülmények szerint

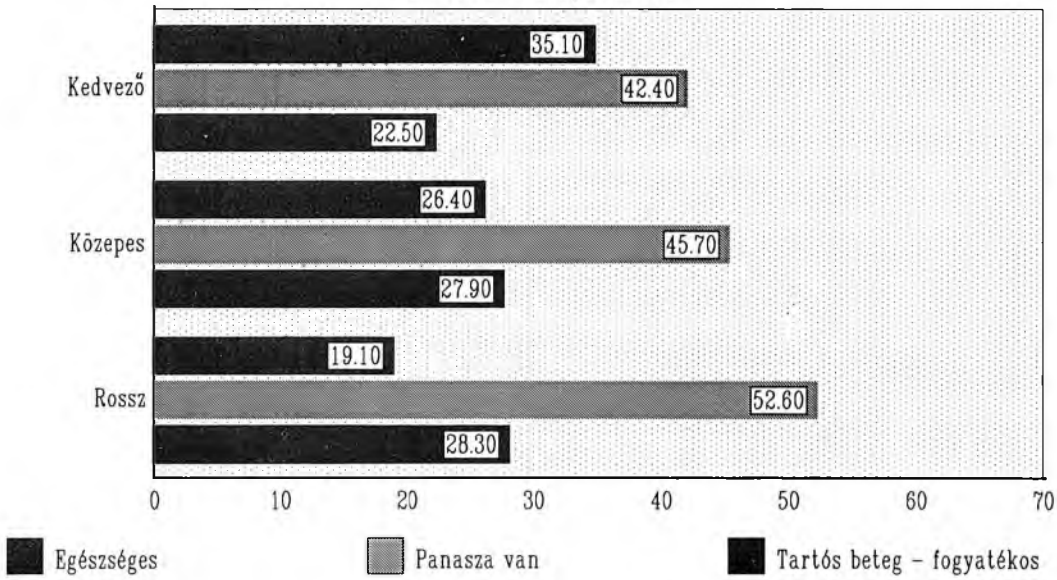

V.a ábra

## A 40–60 éves aktív kereső nők (%)

Munkakörülmények szerint

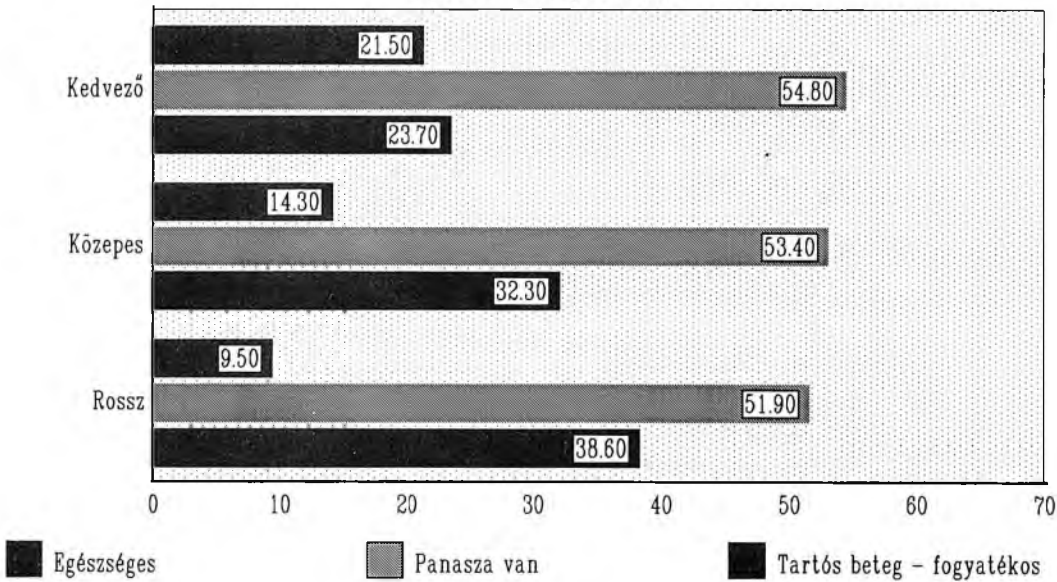

V.b ábra

6. Az aktív keresők megoszlása egészségi állapot és munkahelyi körülmények, mobilitás szerint, nemenként (%)

Munkakörülmények, mobilitás	40–60 évesek				Összesen
	Együtt (ezer fő)	Egészséges	Csak panasz van	Tartós beteg, fogyatékos	
Férfi					
Munkakörülmények					
— kedvező	(230)	35,1	42,4	22,5	100,0
— közepes	(935)	26,4	45,7	27,9	100,0
— rossz	(196)	19,1	52,6	28,3	100,0
Ingázás					
— nem ingázott	(202)	28,1	43,9	28,0	100,0
— ingázott	(163)	25,2	49,0	25,8	100,0
Első munkabálpés után társadalmi-foglalkozási csoportja					
— nem változott	(632)	25,5	42,7	31,8	100,0
— változott	(727)	28,0	49,1	22,9	100,0
Apja utolsó kereső foglalkozásától társadalmi-foglalkozási csoportja					
— nem tér el	(407)	25,7	43,5	30,8	100,0
— eltér	(915)	26,4	47,6	26,0	100,0
Nő					
Munkakörülmények					
— kedvező	(396)	21,5	54,8	23,7	100,0
— közepes	(600)	14,3	53,4	32,3	100,0
— rossz	(20)	9,5	51,9	38,6	100,0
Ingázás					
— nem ingázott	(705)	18,7	54,0	27,3	100,0
— ingázott	(290)	13,3	53,4	33,3	100,0
Első munkába lépés után társadalmi-foglalkozási csoportja					
— nem változott	(479)	18,4	50,8	30,8	100,0
— változott	(520)	16,0	56,7	27,3	100,0
Apja utolsó kereső foglalkozásától társadalmi-foglalkozási csoportja					
— nem tér el	(219)	18,5	50,6	30,9	100,0
— eltér	(780)	16,4	55,1	28,5	100,0

### III. A KÖZÉPKORÚ TELJES LAKOSSÁG EGÉSZSÉGI ÁLLAPOTÁT BEFOLYÁSOLÓ ÉLETMÓD TÉNYEZŐK ESÉLYHÁNYADOSAI

Ebben a fejezetben a 40—59 éves teljes korcsoport (aktív és nem aktív népesség) egészségügyi állapotát befolyásoló tényezőit elemeztük. Az egészségi állapot, ill. az azt befolyásoló tényezők megítélése szempontjából ez annyiban különbözik a többi fejezetben leírtaktól, hogy az inaktív népesség (nyugdíjasok, rokkantak stb.) megbetegedési adatai is szerepelnek, a morbiditási arányok így mások.

A 40—59 éves lakosság megbetegedési és halálozási adatai egyre aggasztóbbak, ezért e korosztályt különválasztva azt vizsgáltuk, hogy melyek azok az életmód tényezők, amelyek e kedvezőtlen tendencia okai lehetnek. Az aktív keresők esetén is alkalmazott csoportosítás szerint, ugyancsak négy kategóriába (egészséges, fogyatékos, tartós beteg; panasza van) soroltuk a lakosságot és a különböző életmód tényezők hatásait számszerűen becsültük. Módszerként az esélyhányadosokat (odds ratio) választottuk; amely az epidemiológiában használt kockázati tényező (rizikófaktor) megfelelője. Számszerű értéke azt fejezi ki, hogy a vizsgált tényező milyen mértékben befolyásolja a betegség, fogyatékoság gyakoriságát.

Eredményeinket az alábbiakban foglaljuk össze:

A családi állapot, ill. a házasság történet esélyhányadosai nem mutatnak szignifikáns eltérést, bár sorrendjük megfelel a mortalitási mutatókban is jelentkező sorrendnek. Az első házasságban élőknek legjobb, az özvegyeknek és elváltaknak a legrosszabb az egészségi állapota, különösen a férfiak csoportjában.

A család- és háztartásszerkezet esélyhányadosai szignifikáns különbségeket mutatnak. A házasságban, gyermekkel élők egészségi állapota a legkedvezőbb. Az idős szülőkkel való együttélés főleg a nők egészségi állapotának romlásával jár együtt, mivel az idős szülők gondozása, az együttélés egyéb terhei rájuk hárul elsősorban. Az egyedül élő nők megbetegedési aránya jóval rosszabb, mint az egyedül élő férfiaké. Összességében megállapítható, hogy a harmónikus családszerkezetnek — házasság, gyermek, idős szülőktől való különélés — jelentős védőhatása van az egészségi állapot alakulásában. E tényezők közül a termékenység szerepét külön is vizsgáltuk és megállapítottuk, hogy mind a férfiak, mind a nők csoportjában az egygyermekes szülők a legegészségesebbek, a gyermekszám növekedésével romlik az egészségi állapot. Sajnálatos, hogy az ideális gyermekszám (2—3 gyermek) esetén is az egészségi állapot romlása tapasztalható, ami a gyermekvállalás nehézségeit tükrözi. A gyermektelen nők, illetve a 4 vagy ennél több gyermekes férfiak morbiditási helyzete a legrosszabb.

A lakóterület, lakás, lakókörnyezet jellemzőit vizsgálva megállapítható, hogy a településtípusok szerinti csoportosításban csak a nők esetén van lényeges eltérés az egészségi állapotban, általában a városban lakóknak kedvezőbb a helyzete. A lakóhelyváltoztatás (vándorlás) is csak a nőknél mutat szignifikáns összefüggést a morbiditással. A mérsékelt mobilitás (kétszeri lakóhelyváltoztatás) kedvező hatása úgy magyarázható, hogy inkább az egészséges emberek mobilisak.

A lakóépület jellege szerinti esélyhányadosok a nők csoportjában mutatnak szignifikáns eltéréseket. A zöldövezeti lakásokban élő nők egészségi állapota feltűnően jó, lényegesen jobb, mint az itt élő férfiaké. Ebből az a következtetés vonható le, hogy a magasabb társadalmi státuszt kifejező zöldövezeti lakástulajdonnal rendelkező férfiaknak több rizikótényezője van, mint az ebben a környezetben élő középkorú nőknek. Érdekes, hogy a tanyán élő 40—59 éves lakosok egészségi állapota viszonylag jó. Valószínű, hogy a tanyasi életet csak egészséges emberek vállalják. A modern lakótelepeken élő emberek egészségi állapota nem tér el lényegesen az átlagtól, ellentétben más vizsgálatok megállapításaitól, miszerint a lakótelepi környezet kedvezőtlenül hat az egészségre.

A lakáskörülmények nem állanak szignifikáns kapcsolatban a morbiditással, a tendenciák azonban figyelemre méltóak, mivel a lakáskörülmények romlásával az egészségi állapot is romlik. A lakás komfortja, ill. a háztartás felszereltsége nem befolyásolja a betegségek esélyhányadosait, a lakókörnyezetnek azonban már jelentős szerepe van. Ez arra mutat, hogy a környezet szerepe meghatározó jelentőségű az egészségi állapot alakulásában. A jelenlegi lakáskörülmények mellett is, a környezet megfelelő alakításával (levegőszennyezettség, zajártalom csökkentésével) jelentős javulás érhető el a lakosság egészségi állapotában.

A személygépkocsi, ill. üdülõtelek-tulajdon inkább a jövedelem viszonyokkal, a társadalmi státusszal van összefüggésben, az egészségi állapottal csak indirekt módon függ össze. A kategóriák között szignifikáns eltérés van, mely megfelel a jövedelmi viszonyoknak, azaz a módosabb réteg egészségesebb. Feltűnõ, hogy az üdülõtulajdon — gépkocsi nélkül — milyen kedvezõtlen differenciát okoz a morbiditásban.

Az iskolai végzettség szerinti csoportosítás igen jelentõs különbségeket tükröz, az iskolázottsági fok csökkenésével az egészségi állapot is romlik. Ezt a ténytet több hazai és nemzetközi vizsgálat is megerõsíti.

A szellemi és fizikai foglalkozásúak esélyhányadosai szignifikánsan eltérnek, a fizikai foglalkozásúaknak másfélszer nagyobb az esélyük krónikus betegség, ill. fogyatékoság kialakulására. Részletesebben vizsgálva a társadalmi-gazdasági csoportokat megállapítható, hogy az aktív férfiak csoportjában a társadalmi státusz függvényében változik az egészségi állapot, a nõk vonatkozásában feltűnõ a szakmunkás nõk kedvezõ helyzete. Mindkét nemnél a betanított és segédmunkás réteg megbetegedési esélyei a legrosszabbak. Az inaktív népesség minden kategóriájában igen magas a morbiditás az eltartott nõk kivételével. A nyugdíjasok csoportjában is elkülönül a szellemi és fizikai foglalkozásúak morbiditása.

A jövedelem kategóriák, valamint a jövedelemkiegészítõ munka végzése szerinti csoportosítás elsõsorban a nõk egészségi állapotával függ össze szignifikánsan. A jövedelmi helyzet szerinti megbetegedési esély 4-szeres az alacsonyabb jövedelmi kategóriákban. A jövedelemkiegészítõ munka hatása ellentétes a férfiak és nõk csoportjában, míg a férfiaknál azok egészségesebbek, akik túlmunkát végeznek, addig a nõknél ez fordítva van.

A társadalmi mobilitás csak férfiaknál függ össze az egészségi állapottal, a mobilis csoport helyzete jóval kedvezõbb.

A munkahelyi hatások befolyását jól mutatják az esélyhányadosok, különösen a nõk érzékenyek a kedvezõtlen munkahelyi hatásokra.

A sport és az egészségi állapot kapcsolatát csak a férfiaknál lehetett kimutatni, a rendszeresen sportoló középkorú férfiak szignifikánsan egészségesebbek, mint a nem sportolók.

A dohányzás és a tartós betegségek kapcsolata közismert. Legrosszabb a dohányzást abbahagyók egészségi állapota, ez azt tükrözi, hogy csak akkor mondanak le a káros szokásról, mikor már egészségük megromlott. A nõknél nincs lényeges különbség a dohányzási szokások szerinti kategóriák között.

Az eddig felsorolt tényezõk közül a tápláltsági fok (*Broca*-index) függ össze legszembetűnõbben az egészségi állapottal. A túlsúly kockázati szerepét ez a vizsgálat is alátámasztja. Az egészséges táplálkozásnak meghatározó jellegû befolyása van az egészségre. Az extrém soványság már meglévõ idült betegség jelenlétére utal, az esélyhányados értéke is ezt bizonyítja.

A középkorú lakosság egészségi állapotára ható lényeges (szignifikáns) tényezõket a 7. tábla tartalmazza.

7. A középkorú teljes lakosság egészségi állapotát befolyásoló életmód tényezők esélyhányadosai

Védő faktorok	Kockázati faktorok	Esélyhányadosok <sup>1</sup> értékei	
		férfiak	nők
harmónikus családszerkezet	magányosság, gyermektelenség v. sok gyermek, idős szülőkkal való együttélés	1,83—2,16	1,66—1,85
városi lakóhely	községi lakóhely	N.S.	1,46
lakóhelyváltoztatás	immobilitás	N.S.	1,39—1,49
zöldövezeti lakóház	hagyományos parasztház, fsz. családi-ház, tömbház	N.S.	1,89—2,04
jó lakókörnyezet	rossz lakókörnyezet	1,35	1,40
felső- v. középfokú iskolai végzettség	8. ált. isk. osztálynál alacsonyabb iskolai végzettség	2,26	1,70
szellemi foglalkozás	fizikai foglalkozás	1,50	1,53
szakmunkás	betanított munkás, segédmunkás	N.S.	1,45
magas jövedelem	alacsony jövedelem, túlmunka	N.S.	4,18
társadalmi mobilitás	társadalmi immobilitás	N.S.	1,49
kedvező munkahelyi környezet	kedvezőtlen munkahelyi hatások	1,56	N.S.
sportolás	mozgásszegény életmód	N.S.	1,53
dohányzás mellőzése	dohányzás	1,38	N.S.
ideális testsúly vagy attól való kismértékű eltérés	elhízás, nagyfokú soványság	1,24—2,24	N.S.
		1,50—2,45	1,35—2,74

<sup>1</sup>A kockázati faktorok jelenlétében ennyivel nagyobb a tartós betegség, fogyatékoság esélye, mint anélkül.

A táblázatban csak a statisztikailag szignifikáns esélyhányadosok (*Mantel—Haenszel*-próba alapján  $P < 0,05$  szignifikancia szintű) szerepelnek. Amennyiben csak a férfiak vagy nők csoportjában szignifikáns az eredmény, akkor a másik nemnél N.S. (nem szignifikáns) jelzés található.

## IV. EGÉSZSÉGI ÁLLAPOT ÉS IDŐFELHASZNÁLÁS

### *1. Az időfelhasználás és az egészségi állapot kapcsolatának elméleti megközelítése, kutatási hipotézisek*

Az ember idő- és energiagazdálkodásának megfigyelt jelenségei felől közelítve az egészségi állapotot, feltételezhetjük, hogy a tartósan ható körülmények (az ember szűkebb és tágabb szociális, kulturális, gazdasági adottságai, környezete, egyben korlátai és lehetőségei) által befolyásolt tevékenységszerkezet összefüggésben van az ember pszichés és szomatikus állapotával. Az ezzel kapcsolatos hipotézisek a következőképpen vázolhatók fel.

Az egyik kérdés; hogy az idő eltérő egységeiben (nap, hét, évszak, év, életidő) rendszeresen zajló tevékenységek megfelelő szervezése, arányai és ritmusa révén sikerül-e az emberi szervezet egészséges működőképességét, egyensúlyi állapotát, valamint adaptációs készségét biztosítani, hosszú távon fenntartani.

Az ember csupán életkora változásával is újabb és újabb helyzetek, feladatok megoldása elé kerül, amelyek a korábbi egyensúlyi állapot időleges megbomlásához vezethetnek. Megfelelő adaptációs készség segítségével ez a megbomlott egyensúly többnyire visszaállítható.

A tevékenységszerkezet és az időgazdálkodás felborult egyensúlya az ember fokozott terhelését, az alapvető fiziológiai szükségletek idejének korlátozását, a korábban felhalmozott tartalékenergiák felemésztését jelentheti. Szerencsés esetben azonban az ilyen periódusokat egy újabb feltöltődési, tartalékképzési szakasz követheti.

Az egészséges ember napi, heti, éves életritmusát a munka és pihenés, a "termelés és fogyasztás", a feszültség és lazítás, az aktív és passzív állapot időalapjait egyensúlyban tartó megfelelő arányok jellemzik.

Az élet egészséges ritmusát éppen a polarizált tevékenységek szabályszerű váltakozása adja. Ha törés következik be ebben a szabályszerűségben, ha az egyik, többnyire munkával, termeléssel, feszültséggel, aktivitással jellemezhető tevékenységpólus időigénye valamely okból tartósan túlteng, s nem követi a szükséges időben és/vagy mennyiségben a feloldás, a feltöltődés, a tartalékenergiák újraképzéséhez nélkülözhetetlen időráfordítás, akkor feltételezhető, hogy az egészség megromlásához vezető aritmiás állapot következhet be.

Ezek a feltételezések főként a kiegyenlítetlen életvitelből közvetlenül következő, vagy azzal összefüggésbe hozható panaszokra és tartós betegségekre vonatkoznak. A betegségek és panaszok egy része azonban nincs közvetlen kapcsolatban anomáliás életvitellel, vagy az ehhez vezető kedvezőtlen szociális körülményekkel. A betegségek önmagukban is módosíthatják, átalakíthatják az eredetileg egészséges életviszonyoknak megfelelő időháztartást. Az ok-okozati összefüggés, vagy inkább a kölcsönhatás iránya, illetve kiindulópontja az egészség-életmód tényezők közül bármelyik lehet, ezért e tanulmányban az egészségesek időráfordításait tekintettük az összehasonlítás alapjául, s ehhez képest vizsgáltuk az egészségükre panaszodók és a betegek helyzetét. A társadalom bármely rétegében optimálisnak az egészséges ember időbeosztását, tevékenységszerkezetét, munkaterhelését tekintettük, s az ettől való szignifikáns eltérésekre hívtuk fel a figyelmet, a csak panaszos és a tartósan beteg csoportok esetében. Az összefüggések megközelítéséhez kiemeltük a panaszos és beteg csoportok életviteli elemeit és vizsgáltuk ezeknek az időbeosztás egészére, belső arányváltó-saira gyakorolt hatását.

A tevékenységekre fordított idő egészségi állapottól függő változásainak áttekinthetősége érdekében az emberek vizsgált napi tevékenységeit oly módon rendeztük, csoportosítottuk, hogy az I—VII. osztályba sorolt tevékenységek bizonyos mértékig tükrözzék a fizikai igénybevétel mértékét, fajtáját, a teljes szellemi és fizikai nyugalmi állapottól a nélkülözhetetlen, illetve rendszeresen végzendő munkaterhekig bezárólag.

Az adatok értékelése így is számos problémát vet fel, ugyanis az időráfordítás mennyiségében kimutatható különbségek többféleképpen értékelhetők.

Az egészséges, a panaszokkal küszködő, valamint a beteg férfiak és nők időráfordításának látszólag kis eltérései mögött (8. tábla) részben az egészségkárosító életmód elemei is meghúzódhatnak.

Az év egy átlagos napjára vonatkozó időmérlegadatok valójában egy teljes év időfelhasználásának szerkezetét világítják meg egy 24 órás keretbe tömörítve. Ha a vizsgálat célja az lenne, hogy választ adjon arra a kérdésre; hogy mire, mennyi időt fordítanak egy teljes év leforgása alatt az emberek, az átlagos nap bármely tevékenysége mellett jelzett perc-adatot az év 365 napjával felszorozva, ezt az össz-időráfordítást kapnánk. Az időfelhasználás szerkezetét, ennek egészségi állapot és rétegek szerinti arányeltolódásait kutatva azonban az évi átlagos nap absztrakt adatai is megfelelő eligazítást adnak. Felhívjuk a figyelmet arra, hogy az átlagos napi időbeosztást is kifejező adatok ("A" táblatípus) közül egyetlen perc értéke az év egészére vetítve 360 percnak, azaz 6 órának felel meg, ami a mozi esetén kb. három előadást jelent. Így a későbbiekben az egyes konkrét tevékenységek vizsgálatakor, ha valamely réteg évi átlagos napján 4 perc mozilátogatás szerepel, az egyben azt is jelenti, hogy átlagosan havonta egyszer moziba jár. Mindezt azért szükséges hangsúlyozni, hogy a nap 1440 percét valamennyi vizsgált tevékenységre és valamennyi vizsgált személyre vonatkozóan felosztó átlagos napi időbeosztás elemzésekor ne értékeljük alá a percnyi eltérések lehetséges súlyát.

Ugyanilyen megközelítésben értékelendők a valamennyi megfigyelt aktív kereső tevékenységcsoportjait részletesebben feltüntető táblázatok időráfordításaiban látható eltérések is (8. tábla; 10., 13., 16., 17. táblák).

Ha ugyanezeket a tevékenységekre fordított időmennyiségeket nem a valamennyi megfigyeltre vonatkozó napi átlagos időbeosztás (időmérleg "A" táblatípus, illetve adattípus<sup>2</sup>) értékei szerint vizsgáljuk, hanem a tevékenységeket évi átlagos napon ténylegesen végzők időráfordításai szerint, akkor szembesülünk a munkák (és egyéb tevékenységek) valós időigényével és a munkát végzők megterhelésének fokával ("B" és "C" időmérleg táblatípus<sup>3</sup>).

Az okozati összefüggéseket ezeknek a tábláknak az esetében is csak egyenként, a tevékenység jellege és időráfordítási szükséglete ismeretében lehet értékelni.

---

<sup>2</sup> Az évi átlagos nap időbeosztása ("A" táblatípus) a társadalom teljes évi időalapjának tevékenységek közötti, ill. a társadalom különböző csoportjai közötti megoszlásáról tájékoztat. Az év során valamennyi vizsgált nap tevékenységenként összegzett időráfordításait a vizsgált napok számával osztva kapjuk az átlagos nap tevékenységszerkezetét, azaz a tevékenységek 24 órán belüli átlagos időráfordításainak megoszlását. Az évi átlagos nap tevékenységszerkezetében kiegyenlítődnek, súlyuknak megfelelően átlagolódnak az eltérő jellegű napok (munkanap-pihenőnap) időfelhasználásának különbségei.

<sup>3</sup> Abban az esetben, ha nem az időalap belső megoszlása, a napi időbeosztás, a tevékenységszerkezet felől közelítjük meg a tevékenységeket, hanem egyes tevékenységek egymás mellett vagy önmagukban válnak a vizsgálat tárgyává, célszerű a tevékenységet ténylegesen végzők arányának ("B" táblatípus) és a tevékenységet végzők átlagos időráfordításának ("C" táblatípus) együttes elemzése. Évi átlagos napon egy tevékenységet végzők aránya azt fejezi ki, hogy a teljes évi megfigyelések hány százalékában található meg az adott tevékenység, vagy hogy a mintában szereplő személyek hány százaléka végezte a tevékenységet az év minden napját azonos súllyal reprezentáló egyetlen napon, az évi átlagos napon.

Itt jegyezzük meg, hogy az aktív keresők az év napjainak 60,6 százalékában végeztek főfoglalkozású munkát 1986-ban. Így évi átlagos napon a főfoglalkozású munkát végző aktív keresők aránya is 60,6% volt.

8. Az aktivitási skála tevékenységcsoportjaira fordított, átlagos napra vonatkozó időmennyiségek az egészséges, a panaszos és a tartósan beteg aktív kereső férfiak és nők két-két korcsoportjában (perc)

Az aktivitási skála tevékenységcsoportjai	20–39 éves			40–60 éves		
	egészséges	panasza van	tartósan beteg	egészséges	panasza van	tartósan beteg
<b>Férfiak</b>						
<b>I.</b> Teljes nyugalmi állapot	497	496	512	494	505	514
<b>II.</b> Otthoni önellátó fiziológiai tevékenységek	108	108	115	111	113	122
<b>III.</b> Otthoni passzív szabadidő	174	171	169	181	166	178
<b>IV.</b> Háztartási munka, gyermeknevelés	42	44	42	31	25	29
<b>V.</b> Otthonról eljáró tevékenységek	140	136	154	125	116	115
<b>VI.</b> Fokozott fizikai igénybevétel	91	92	80	94	82	85
<b>VII.</b> Rendszeres fizikai, szellemi igénybevétel	388	392	368	403	432	396
Összesen	1440	1440	1440	1440	1440	1440
<b>Nők</b>						
<b>I.</b> Teljes nyugalmi állapot	509	500	511	497	500	498
<b>II.</b> Otthoni önellátó fiziológiai tevékenységek	107	107	110	110	111	117
<b>III.</b> Otthoni passzív szabadidő	159	149	142	164	152	148
<b>IV.</b> Háztartási munka, gyermeknevelés	193	218	213	207	210	218
<b>V.</b> Otthonról eljáró tevékenységek	126	118	124	109	97	94
<b>VI.</b> Fokozott fizikai igénybevétel	42	45	43	40	43	42
<b>VII.</b> Rendszeres fizikai, szellemi igénybevétel	303	302	298	313	326	322
Összesen	1440	1440	1440	1440	1440	1440

2. A panaszok és betegségek összefüggései az aktivitási skálán mért évi átlagos napi tevékenység szerkezettel

Az egészségi állapotra vonatkozó panaszoknak és a tartós betegségeknek a lakosság időfelhasználásával való összefüggéseit, illetve az egyes tevékenységekre fordított idő egészségi állapot szerinti különbségeit tevékenységcsoportok szerint tekintjük át a következő összefoglaló ábrákon. Az aktivitási skála hét tevékenységcsoportjában kimutatható átlagos napi időráfordítások az egészségesek átlagától való eltérés mértékét tüntetik fel nem és korcsoport szerint.

A regenerációs időfelhasználás az ábrák **I–II.** tevékenységköreiben, a legintenzívebben igénybe vevő tevékenységek időráfordításai pedig a **VI–VII.** tevékenységkörökben válnak láthatóvá.

Ezek az adatok az összes vizsgált esetre vonatkoznak, tehát nem a tevékenységet ténylegesen végzőkre, mert azok esetében természetesen jóval szignifikánsabbak a tendenciák.

2.1 Változások az időháztartásban az egészségesek átlagához képest

A panaszokkal küszködő 20–39 éves férfiak és nők időráfordításai, jellegüket tekintve és a változások mértékében is különböznek.



A panaszos férfiaknál maximum +4, —4 perces változásokat okoznak egészségi problémáik a tevékenységcsoportokban az egészségesekhez képest (VI.1 ábra). Ugyanez a nőknél +25, —10 percnyi időráfordításbeli módosulással jár (VI.2 ábra).

A változások a férfiak esetében a VII. tevékenységcsoport kivételével, a nőkkel azonos tevékenységblokkokban következnek be (III., IV., V.), azonban a férfiaknál sokkal kisebb mértékűek a változások, mint a nőknél, a különbség kiugró a IV., a háztartási kötelezettségeket magukban foglaló tevékenységblokknál, amely területen a nők panaszos állapotuk ellenére az egészségesek átlagánál és a férfiaknál jelentősen többet dolgoznak (nők +25, férfiak 2 perc).

*A panaszokkal küszködő férfiak és nők 40—60 éves korosztályában az időráfordítás változásainak értékei már nem ennyire térnek el egymástól. A panaszos férfiak esetében +29, —15 perces időráfordításbeli eltérések állnak fenn, a nőknél +13, —12 percnyiek (VI.3, 4 ábra).*

*A tartósan beteg 20—39 éves férfiak, és nők időráfordításaiban — az egészségesekhez képest — megjelenő időbeni értékülönbségek a férfiak esetében +15, —20, a nőknél +20, —17 percnyi értékűek (VII.1, 2 ábra).*

A beteg férfiak többet alszanak, pihennek, mint az egészségesek, a nők alig növelik az alvásidőt és jóval kevesebb a pihenő idejük. A beteg fiatal nők háztartási munkaráfordítása 20 perccel több, mint az egészségeseké.

Mindkét csoport csökkenteni kényszerül a rendszeres fizikai munkát, a férfiak —20, a nők csak körülbelül —5 perccel dolgoznak kevesebbet, mint az egészségesek.

*Az idősebb, 40—60 éves betegek időháztartásának értékváltozásai az egészségesekéhez képest a férfiak esetében +20 és —10 perc mértékűek, a nők esetében +18 és kb. —16 percet mutatnak (VII.3, VII.4 ábra).*

A 40—60 éves beteg férfiak alvásideje feltűnően megnőtt, a fiziológiai szükségletek kielégítéséhez nélkülözhetetlen idő szintén, az összes többi tevékenységet csökkentik.

A 40—60 éves nők az alvásidőt csak alig tudják növelni, de passzív szabad idejük is kevesebb 16 perccel, az egészséges kortársaikéhoz képest, háztartási idejük viszont még mindig több 11 perccel és az önellátó termelő munkára és a háztól távol folyó tevékenységekre is körülbelül negyedórával többet fordítanak.

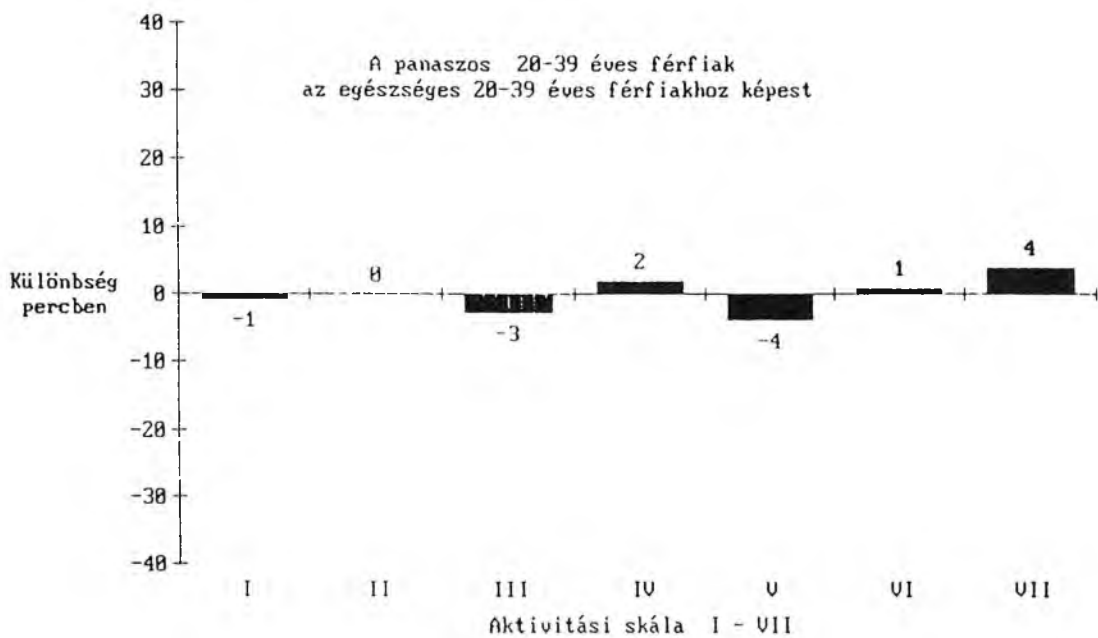

1.

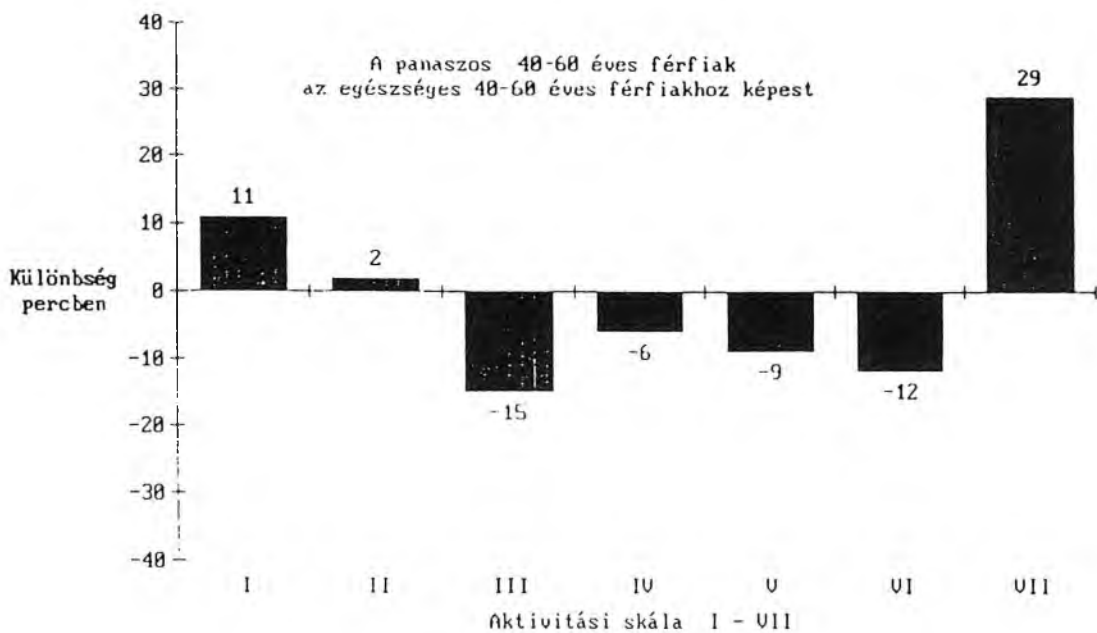

3.

VI. Az egészségi panaszokkal összefüggésben fellépő időráfordításbeli eltérések az egészségesekhez képest az aktivitási skála hét tevékenységcsoportja esetében

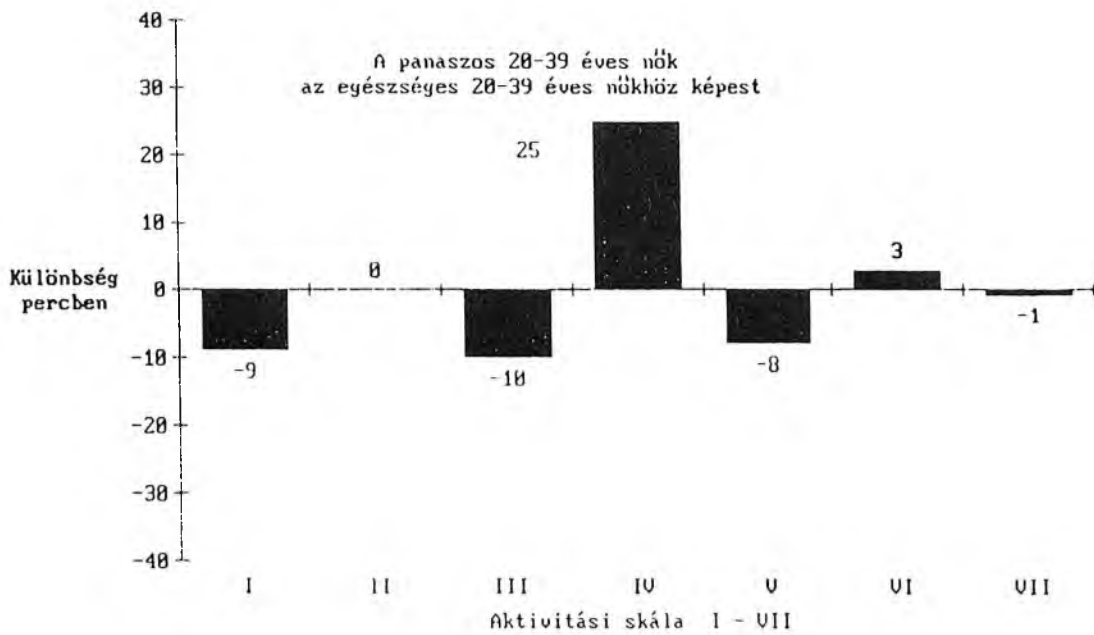

2.

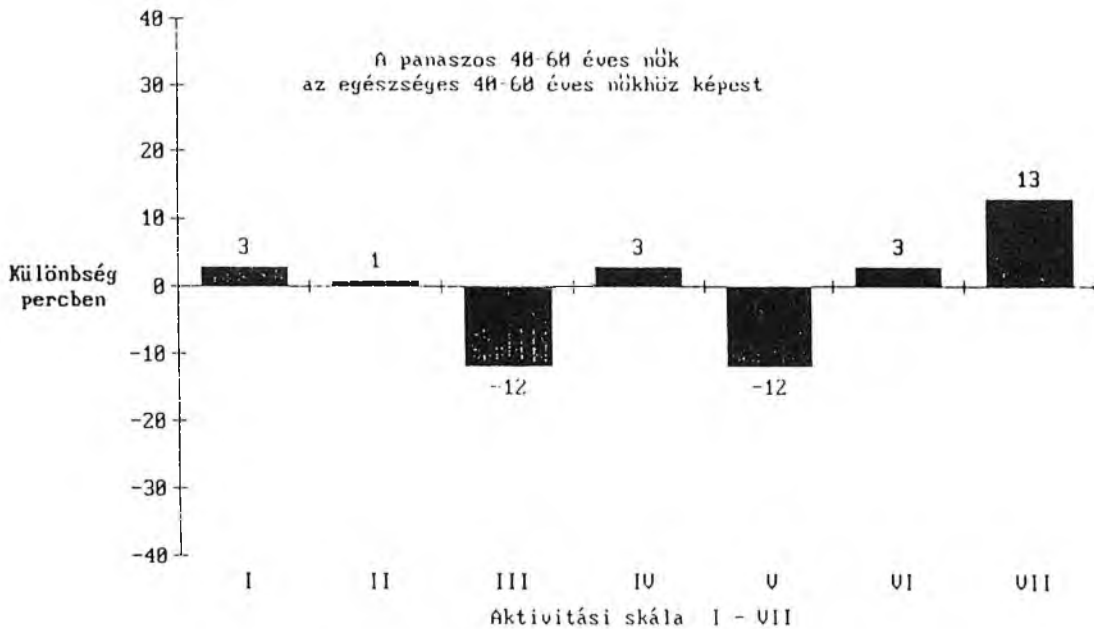

4.

*Jelmagyarázat: AZ AKTIVITÁSI SKÁLA I—VII. TEVÉKENYSÉGGKÖRE*

I = Teljes nyugalmi állapot; II = Otthoni önellátó fiziológiai tevékenységek; III = Otthon töltött passzív szabadidő;  
 IV = Háztartási munka, gyermeknevelés otthon; V = Otthonról eljáró tevékenységek; VI = Fokozott fizikai igénybevétel;  
 VII = Rendszeres és intenzív fizikai, ill. szellemi igénybevétel.

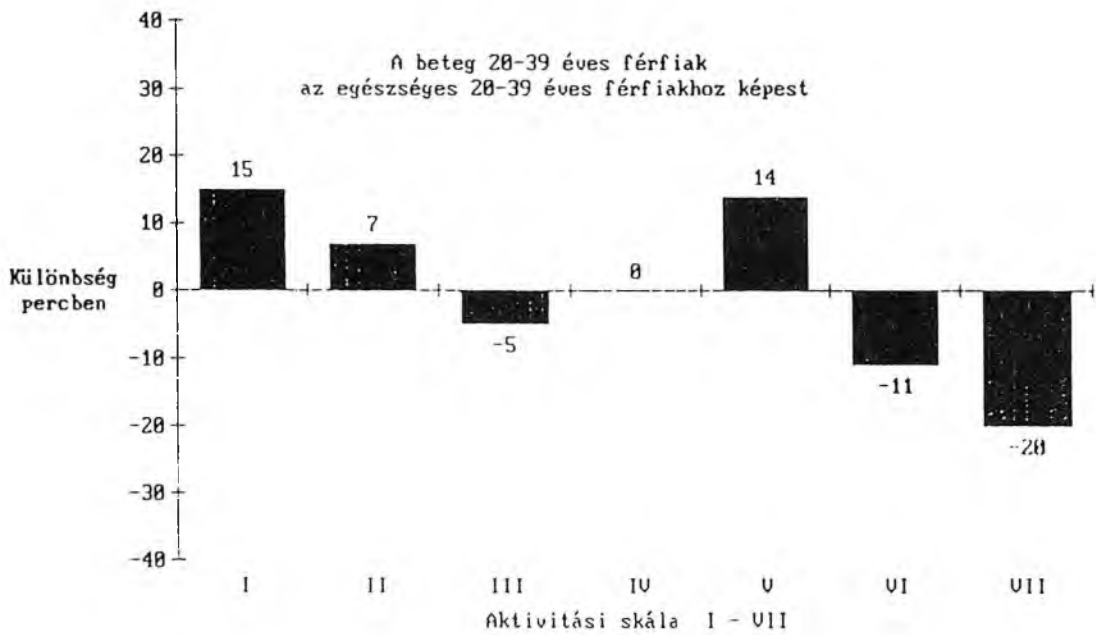

I.

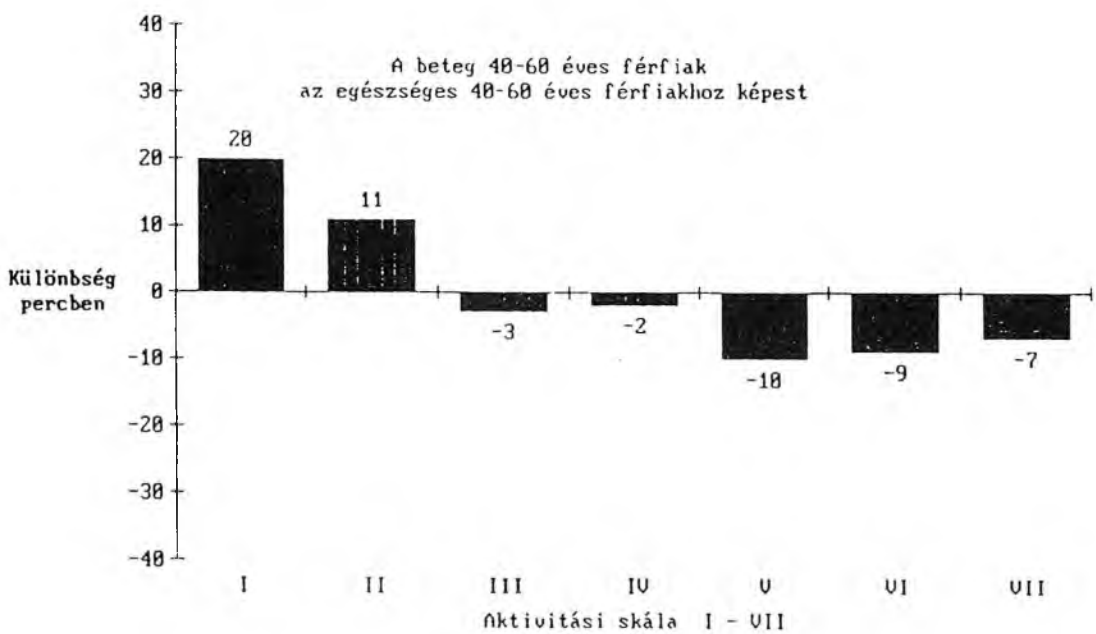

3.

VII. A tartós betegségekkel összefüggésben fellépő időráfordításbeli eltérések az egészségesekhez képest az aktivitási skála hét tevékenységcsoportja esetében

A beteg 28-39 éves nők az egészséges 28-39 éves nőkhöz képest

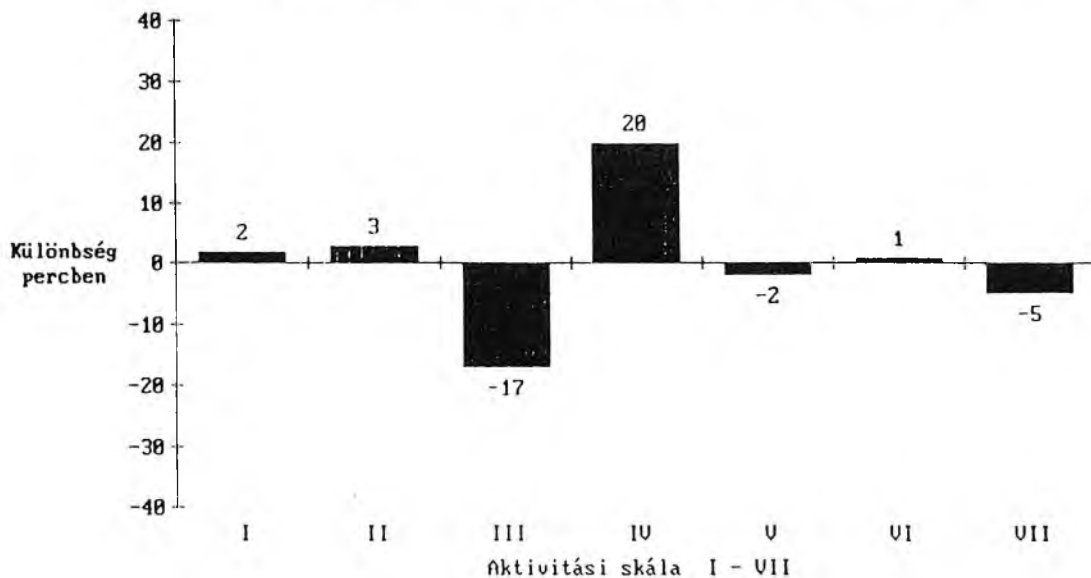

2.

A beteg 40-60 éves nők az egészséges 40-60 éves nőkhöz képest

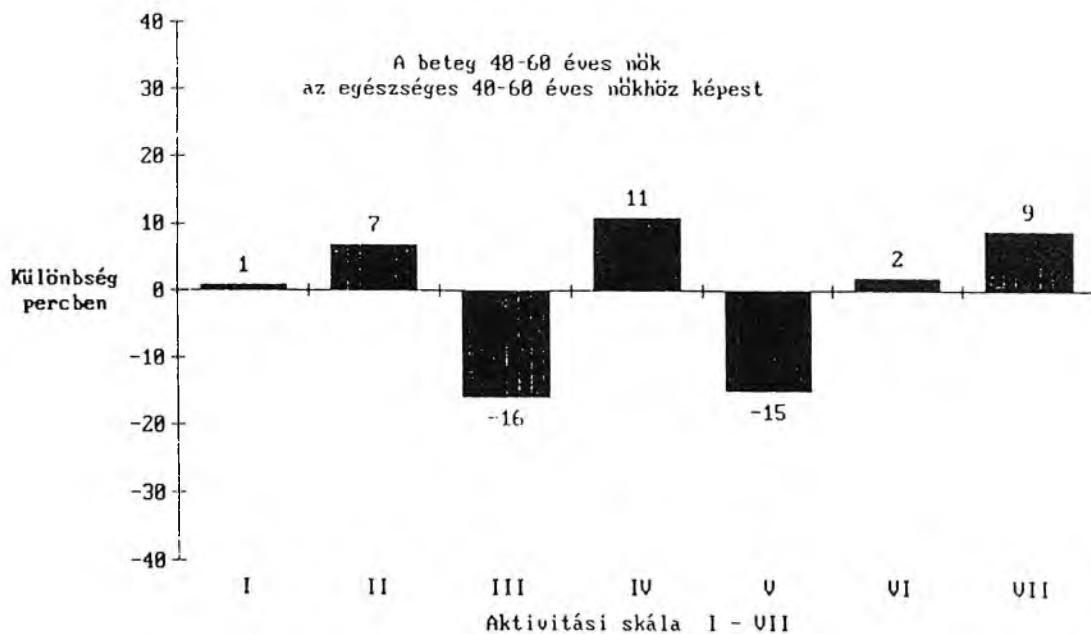

4.

**Jelmagyarázat: AZ AKTIVITÁSI SKÁLA I—VII. TEVÉKENYSÉGGKÖRE**

I = Teljes nyugalmi állapot; II = Otthoni önellátó fiziológiai tevékenységek; III = Otthon töltött passzív szabadidő; IV = Háztartási munka, gyermeknevelés otthon; V = Otthonról eljáró tevékenységek; VI = Fokozott fizikai igénybevétel; VII = Rendszeres és intenzív fizikai, ill. szellemi igénybevétel.

## 2.2 A fiatal és idős korosztályok időráfordításainak egymáshoz viszonyított eltérései

Érdeemes áttekinteni a fiatalabb és idős, egészséges és beteg korosztályok egymáshoz viszonyított időmegterhelésének alakulását (VIII.1—6 ábrák).

Az *egészséges* idősebb férfiak kevesebbet alszanak és rövidebb időt dolgoznak a háztartásban, hazulról is kevesebb időt töltenek távol, viszont jóval több időt fordítanak fizikai munkafeladatokra a fiatalabbaknál, de többet is pihennek (VIII.1 ábra).

A *panaszos* idősebb férfiak többet alszanak, pihennek a hasonló állapotú fiatalabbaknál, a rendszeres munkával töltött idejük is jóval több (VIII.3 ábra).

A *beteg idősebb férfiak* esetében a legnagyobb mértékű az otthonról való eljárás csökkenése, többet pihennek a fiatal betegekénél (I—III. tevékenységkör), viszont fokozottabban a munkaterheik (VI—VII. tevékenységkör) (VIII.5 ábra).

Az *egészséges idősebb nők* az egészséges fiatalokhoz képest kevesebbet alszanak (I. tevékenységkör). Háztartási munkájuk, valamint kereső munkájuk több (IV. és VII. tevékenységkör). Otthonon kívüli tevékenységük ideje mérsékeltebb (VIII.2 ábra).

A *panaszos idős nők* és a panaszos fiatal nők helyzete közötti lényeges különbség, hogy háztartási munkájuk kevesebb időt vesz igénybe, mint a panaszos fiatal nőké (VIII.4 ábra).

A *beteg idős nők* az alvásra és az otthonról való eljárással egybekötött tevékenységekre fordított ideje lényegesen kevesebb, mint a fiatal beteg nőké, de a megerőltetőbb, rendszeres igénybevételt megkívánó munkájuk jóval több a fiatal betegtársaikénál, háztartási munkájuk is több (VIII.6 ábra).

Összefoglalva megállapítható, hogy az idősebb férfiaknak és nőknek az azonos kondíciójú fiatalokhoz képest jelentősen nagyobb a munkabeli megterhelésük, ami lehetetlenné teszi, hogy életkoruk, megromlott egészségi állapotuk, vagy betegségük miatt szükséges kimérlést megengedjék maguknak.

Az előbbieken vázlatosan feltárt tendenciákra és különbségekre számos összehasonlítható és tovább elemezhető példát közölnek a kötet VI. fejezetében lévő táblák adatai.

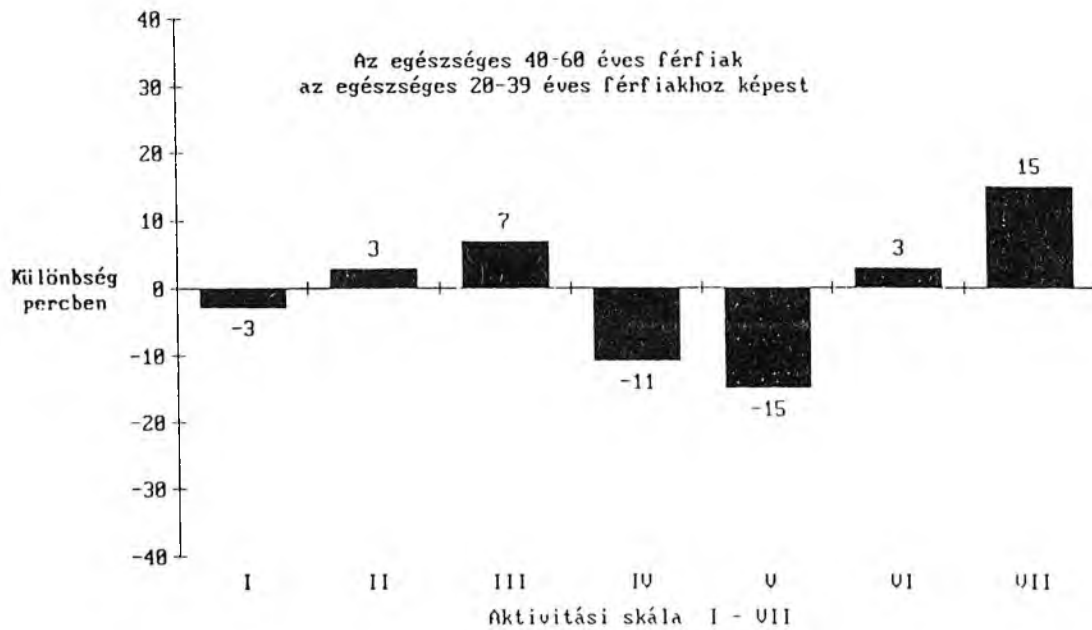

1.

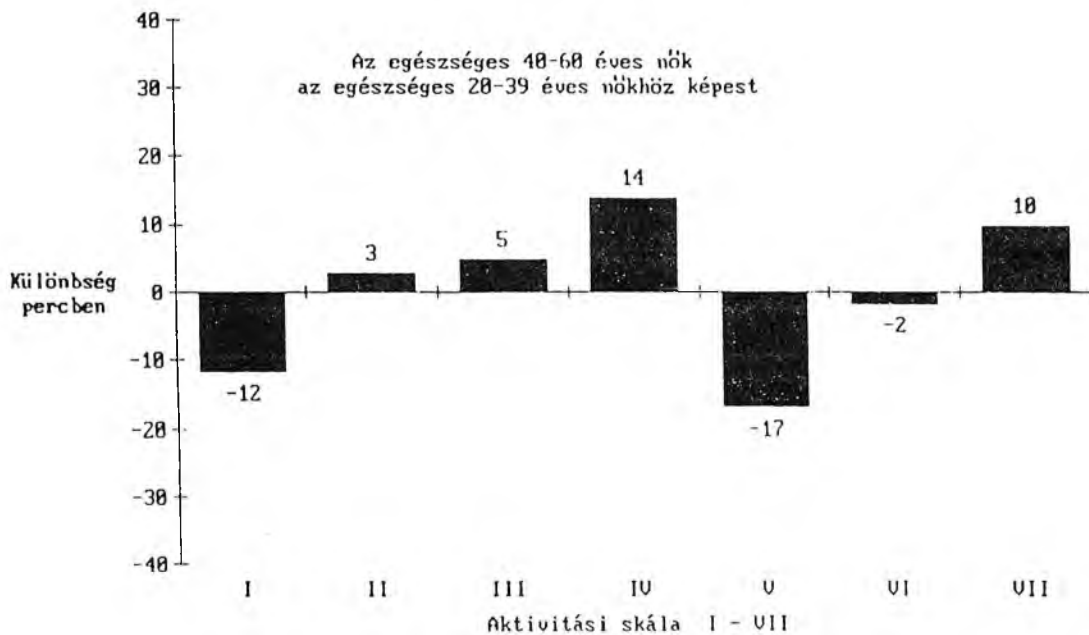

2.

*VIII. A magasabb életkorral összefüggésben fellépő időráfordításbeli eltérések a fiatalabbakhoz képest az aktivitási skála hét tevékenységcsoportja esetében, az egészséges, a panaszos és a tartósan beteg aktív kereső férfiaknál és nőknél*

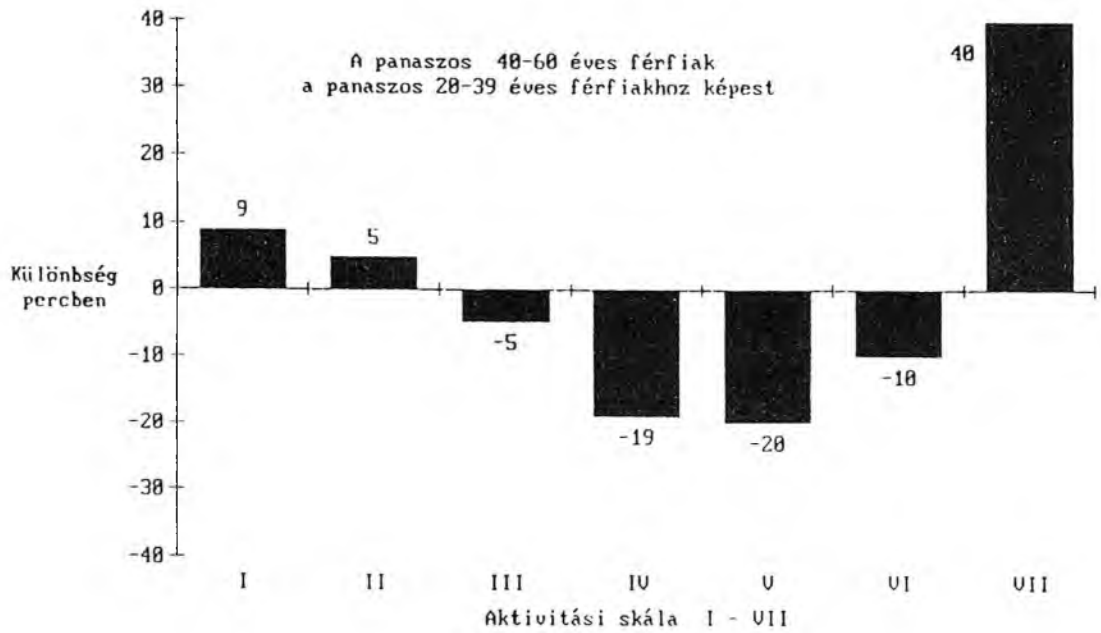

3.

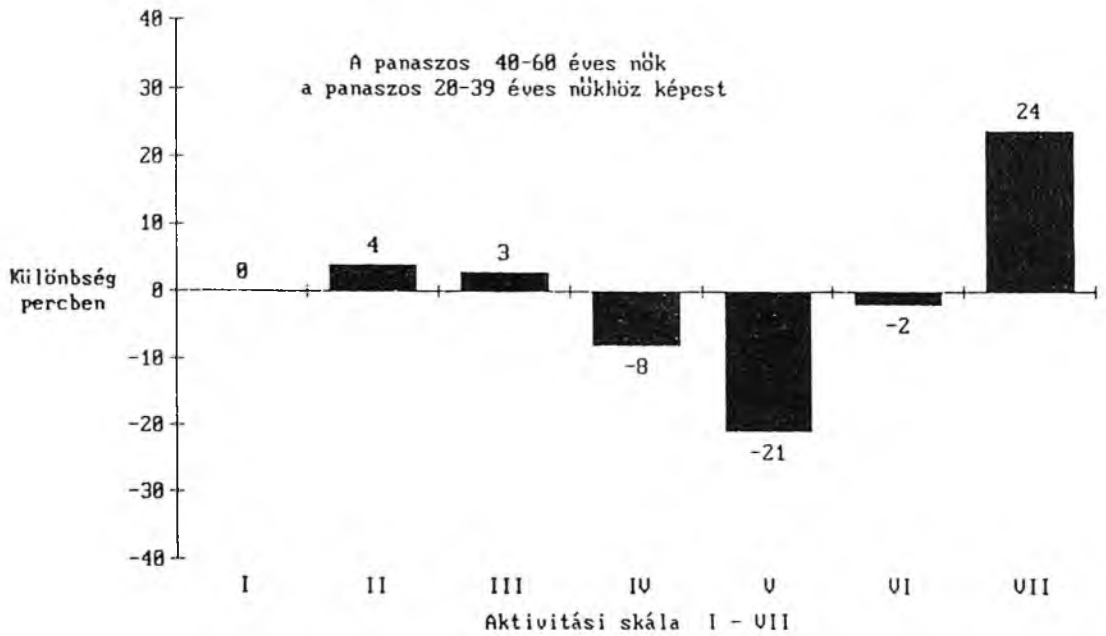

4.

*Jelmagyarázat: AZ AKTIVITÁSI SKÁLA I–VII. TEVÉKENYSÉGGKÖRE*  
 I = Teljes nyugalmi állapot; II = Otthoni önellátó fiziológiai tevékenységek; III = Otthon töltött passzív szabadidő;  
 IV = Háztartási munka, gyermeknevelés otthon; V = Otthonról eljáró tevékenységek; VI = Fokozott fizikai igénybevétel;  
 VII = Rendszeres és intenzív fizikai, ill. szellemi igénybevétel.



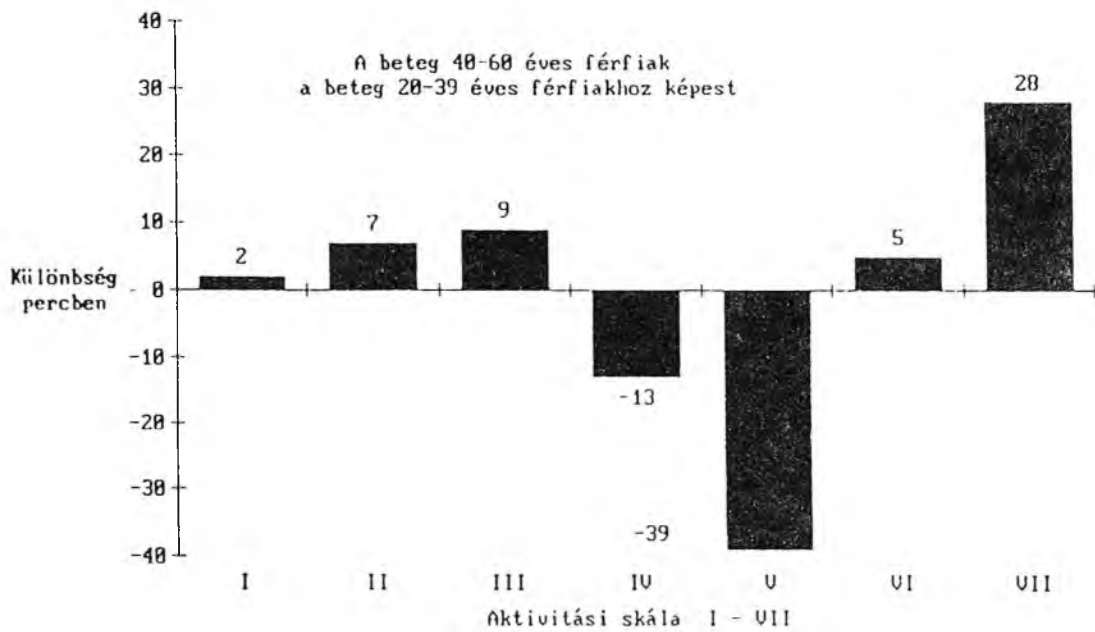

5.

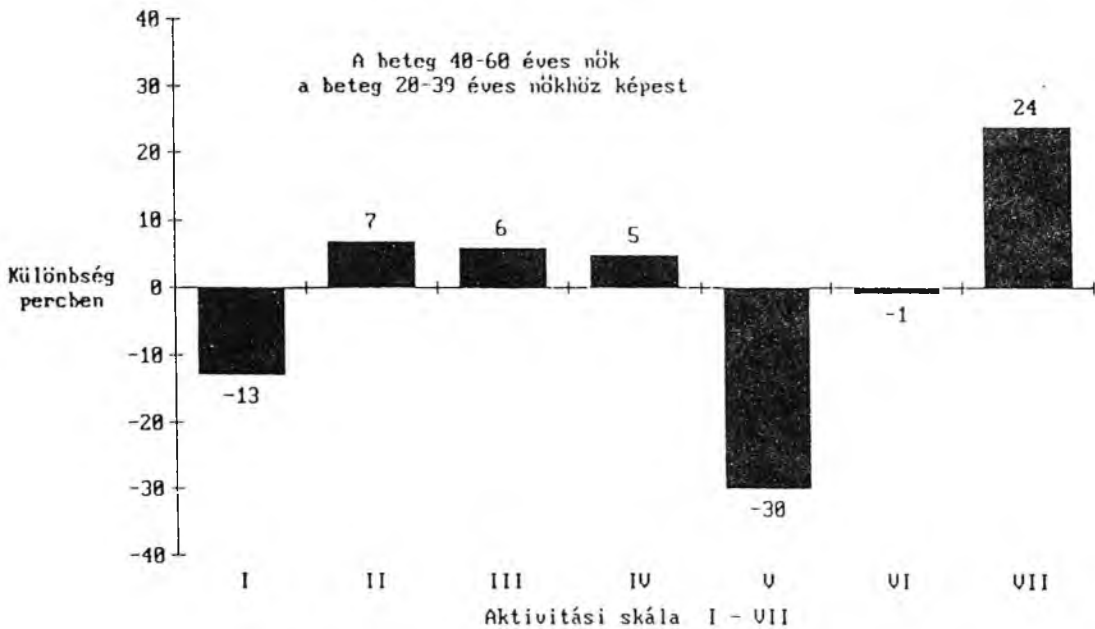

6.

VIII. A magasabb életkorral összefüggésben fellépő időráfordításbeli eltérések a fiatalabbakhoz képest az aktivitási skála hét tevékenységcsoportja esetében, az egészséges, a panaszos és a tartósan beteg aktív kereső férfiakknál és nőknél (folytatás)

### 3. Az egészségi panaszokkal és tartós betegséggel összefüggő időfelhasználási változatok és hátterük

A panaszos és beteg aktív keresők élethelyzetének, tevékenységszerkezetének, időgazdálkodásának, bizonyos tevékenységeik kiugró, másokat háttérbe szorító szerepének olyan sajátosságait feltételezzük, amelyek egymással összefüggésben, az *egészségesekétől merőben eltérő életvitel* hordozói. A továbbiakban ezeket a sajátosságokat és összefüggéseket elemezzük részletesebben, előbb a panaszos, majd a beteg férfiak és nők két-két életkori csoportján belül.

Az egészségesekétől való eltérések vizsgálatakor az alábbi sorrendet követjük:

- először az aktivitási skálán elhelyezett tevékenységek, illetve tevékenységcsoportok napi átlagos időráfordításainak változásait követjük nyomon (az időmérleg-adattár átlagos napra vonatkozó "A" jelű adattípust tartalmazó táblái alapján),
- majd az egészségesekhez képest jellemzően nagyobb, vagy kisebb arányban végzett tevékenységeket emeljük ki, és keressük ezek lehetséges összefüggéseit, részben az élethelyzet, részben az átlagos napi tevékenységstruktúra korábban feltárt sajátosságaival (az időmérleg-adattár "B" és "C" adattípusait tartalmazó táblák adatainak felhasználásával). Az életkörülményekkel összefüggő indoklások adathátterét a Kiadvány VI. TÁBLÁK című fejezetében közölt 2. tábla adja.

Az időfelhasználás egészségi állapot és életkor szerinti részletes vizsgálata előtt az alkalmazott kategóriák tartalmát illetően szükség van néhány megjegyzésre. Az elemzésben felhasznált minta az aktív kereső népességre vonatkozik, így eleve nem tartalmazza az egészségi állapotukban legsúlyosabban károsodott rétegeket, akik nem voltak képesek munkaviszonyukat fenntartani, akiket rokkant nyugdíjasként leszállékoltak.

Az egészségi állapotra vonatkozó igen általános és átfogó kategóriák közül, főként az idősebb panaszos rétegekkel kapcsolatban meg kell jegyezni, hogy ezek helyzete igen ellentmondásos és nehezen megítélhető. E réteg ugyanis magában foglal olyan alcsoportokat, akik idősebb koruk és panaszuk ellenére valóban nem nevezhetők tartós egészségkárosodottnak, betegeknek, viszont e panaszosok másik része betegeknek tekinthető, akik különböző okok miatt nem fordultak orvoshoz, így betegségüket még nem derítették fel, ezért különösen veszélyeztetett helyzetben élnek.

A soron következő elemzésben követett módszer — az eltérő egészségi állapotú rétegek időháztartásában az életkörülményekkel összefüggő különbözőségeik vizsgálata — felveti a differenciálásra kevés lehetőséget adó, túlon túl tág életkori kategóriák alkalmasságának kérdését. A 20–39 éves és a 40–60 éves aktív kereső csoportokon belül az élethelyzetek, életkörülmények számtalan lényeges változása zajlik le. Az eltérő egészségi állapotú két-két életkori csoport élethelyzetére és időfelhasználására vonatkozó adatok egy fiatalabb és egy idősebb aktív kereső generáció 20–20 évének átlagait jelzik. Mivel a betegségek és egészségi panaszok időfelhasználásra gyakorolt hatásait az egészségesekhez viszonyítva írjuk le és értelmezzük, alapvető módszertani problémát jelentene, ha a húszéves korcsoportokon belül nagy eltéréseket mutatna az egészségesek, a panaszosok és a tartós betegek átlagéletkora.

#### 9. A 20–39 és 40–60 éves aktív kereső férfiak és nők átlagéletkora egészségi állapotuk szerint

Egészségi állapot	Férfi		Nő	
	20–39	40–60	20–39	40–60
éves				
Egészséges	31,0	47,3	29,5	46,8
Panaszos	32,1	49,1	32,4	47,2
Tartósan beteg	33,1	50,1	33,7	47,6
Együtt	31,7	48,9	31,6	47,3

A fiatalabb (20—39 éves) és idősebb (40—60 éves) aktív kereső férfiak és nők húszéves korcsoportjain belül mindenütt a legalacsonyabb átlagéletkorúak az egészségesek, ezt követik a panaszosok. A legmagasabb átlagéletkor az idősebb és fiatalabb férfiaknál-nőknél egyaránt a betegekre jellemző.

Az egészségesek átlagos életkorától való legnagyobb eltérést a 20—39 éves beteg nőknél találtuk (+4,2 év), a legkisebb eltérést pedig a 40—60 éves panaszos (+0,4 év) és beteg (+0,8 év) nők eseteiben regisztráltuk. Az egészségesekétől való többi eltérés +1,1 és +2,9 év közé esik. A különböző egészségi állapotú csoportok átlagéletkorai között tehát nincsenek olyan mértékű különbségek, amelyek megkérdőjeleznék az elemzés során feltárt alapvető összefüggések irányát a főbb tendenciákban.

### *3.1 Az egészségi panaszokkal összefüggő időfelhasználási változatok és hátterük*

#### *3.1.1 A 20—39 éves panaszos férfiak*

A fiatalabb panaszos férfiak és az egészségesek passzív tevékenységeinek időráfordítása között gyakorlatilag nincs eltérés, a panaszokkal küzdők kevesebb időt fordítanak azonban szabad idejükben az otthonról való kimozdulásra, vendégségbe-, moziba-, színházbajárásra, illetve fokozottabb fizikai igénybevétellel járó tevékenységek közül a sportolásra, kirándulásra, valamint a gyalogos közlekedésre (10. tábla).

A fiatal panaszos férfiaknak magasabb terhelésük van a ház körüli munkákra, épület-karbantartásra, építkezésre, s főként a háztáji és kisegítő gazdaságokban végzett munkákra fordított jelentős többletidő következtében. A jövedelem-kiegészítésre, építkezésre; épület-karbantartásra együttesen húsz perccel fordítanak többet évi átlagos napon a fiatal panaszos férfiak, mint az egészségesek. Ez a munkaidő-többlet egy hónapra vetítve tíz órának, az egész évre vetítve pedig 120 órának felel meg, természetesen e munkák erősen szezonális jellege miatt igen egyenetlen eloszlásban.

10. Az egészségi állapotukra panaszos 20–39 és 40–60 éves aktív kereső férfiak átlagos napi időfelhasználásának az egészségesektől eltérő vonásai (perc)

Az aktivitási skálán elhelyezett tevékenységek		20–39 éves férfiak			40–60 éves férfiak		
		egészséges	panasza van	különb-ség	egészséges	panasza van	különb-ség
<b>I.</b>	<b>Teljes nyugalmi állapot</b>	497	496	– 1	494	505	+11
<b>II.</b>	<b>Otthoni önellátó fiziológiai tevékenységek</b>	108	108	0	111	113	+ 2
<b>III.</b>	<b>Otthoni passzív szabadidő</b>	174	171	– 3	181	166	–15
<b>IV.</b>	<b>Háztartási munka, gyermeknevelés</b>	42	44	+ 2	31	25	– 6
<b>V.</b>	<b>Otthonról eljáró tevékenységek</b>	140	136	– 4	125	116	– 9
	A) Szabad időben	47	42	– 5	33	32	– 1
	ebből:						
	– vendégségbe járás	34	31	– 3	25	25	0
	– kulturális intézmények	7	4	– 3	3	1	– 2
	B) Fiziológiai és társadalmilag kötött időben	46	48	+ 2	45	39	– 6
	C) Tömegközlekedés és gépkocsi	47	46	– 1	47	46	– 1
<b>VI.</b>	<b>Fokozott fizikai igénybevétel</b>	91	92	+ 1	94	82	–12
	A) Szabad időben (sport, kirándulás)	14	10	– 4	9	6	– 3
	B) Gyalog és kerékpáron	28	25	– 3	26	25	– 1
	C) Ház körüli munka, építkezés	49	57	+ 8	60	51	– 9
<b>VII.</b>	<b>Rendszeres fizikai, szellemi igénybevétel</b>	388	392	+ 4	403	432	+29
	A) Iskolarendszerű képzés	4	3	– 1	0	2	+ 2
	B) Kereső, termelő munka	383	389	+ 6	403	430	+27
	– főoglalkozású munka	320	313	– 7	317	318	+ 1
	– nem mezőgazdasági különmunka	17	19	+ 2	14	12	– 2
	– háztáji és kiegészítő gazdaság	46	57	+11	73	101	+28
	Összesen (I–VII.)	1440	1440		1440	1440	

Viszonylag egyértelmű, szoros kapcsolat áll fenn a fiatalabb panaszos férfiak élethelyzetéből fakadó egyes sajátosságok és az egészségesekhez képest jóval nagyobb, vagy kisebb gyakorisággal, illetve tényleges időráfordítással végzett tevékenységeik között, amelyek egyben átlagos napi tevékenység szerkezetük karakterét is meghatározzák (11. tábla).

**11. Egyes tevékenységeket évi átlagos napon egymástól eltérő gyakorisággal végző 20–39 éves egészséges és panaszos aktív kereső férfiak százalékos aránya és a tényleges időráfordítás átlaga (perc)**

Az aktivitási skálán elhelyezett tevékenységek	A tevékenységet végzők %-os aránya		Különbség, %-pont	A tevékenységet végzők időráfordítása (perc)		Különbség, perc
	egészséges	panaszos		egészséges	panaszos	
<b>A) A panaszosok által nagyobb arányban végzett tevékenységek:</b>						
Közlekedés személygépkocsival	27,9	31,7	+3,8	65	62	— 3
Épületkarbantartás, építés	7,5	9,3	+1,8	233	264	+31
Szellemi és nem mg-i fizikai jöv. kiegészítés	7,8	8,6	+0,8	224	220	— 4
Háztáji és kisegítő gazdaságban végzett munka	28,6	34,0	+5,4	162	167	+ 5
<b>B) Közel azonos arányban végzett tevékenység:</b>						
Főfoglalkozású munka	64,9	64,2	—0,7	492	488	— 4
<b>C) A panaszosok által kisebb arányban végzett tevékenységek:</b>						
Rádió-, magnóhallgatás	8,8	5,6	—3,2	70	64	— 6
Újság-, és folyóiratolvasás	48,8	46,0	—2,8	48	46	— 2
Hobbi	7,5	5,8	—1,7	72	81	+ 9
Vendégségbe járás	37,5	33,4	—4,1	92	94	+ 2
Kulturális intézmény látogatása	5,7	3,6	—2,1	116	112	+ 4
Séta	8,3	7,0	—1,3	68	87	+19
Kirándulás, sport	8,4	6,4	—2,0	172	159	—13
Gyalogos közlekedés	55,9	51,9	—4,0	39	35	— 4

A panaszokat kiváltó okok egy része olyan aktuális konfliktusos élethelyzetből következhetnek, amelyek erős ösztönzőként hatnak tartós többletmunka vállalására, s amely az egészségesekéhez képest a tevékenységszerkezet egészének deformálásával járhat együtt.

A panaszok egy része nyilvánvalóan nem hozható közvetlen összefüggésbe az aktuális életvitel túlterheltségével. A gyakori panaszok fennállásában szerepe lehet egy *korábbi feszített életvitel* — mint például az ingázás — következményeinek éppúgy, mint a felvétel idején is huzamosan ható stresszhelyzetnek. Itt a kedvezőtlen munkahelyi hatásokat kell említenünk, amelyek a fiatal panaszos férfiakat nagyobb, arányban érik, mint az egészségeseket. Ilyen típusú panaszokat előidéző tényező lehet a már említett mobilitás, vagy lakóhelyváltoztatás is.

Bármilyen jövedelemkiegészítő tevékenység gyakrabban fordul elő a panaszosok között, mint az egészségeseknél. A folyamatos túlterheléssel járó, rendszeres különmunka azonban az egészségi panaszok megjelenésének esélyét nagymértékben növeli.

A panaszosok ritkábban, illetve kisebb arányban végeznek a fizikai erőnlét fenntartásához segítséget nyújtó tevékenységeket, mint a séta, a kirándulás, a sport, vagy akár a gyalogos közlekedés. Akár a túlterhelésből fakadó fáradtság és időhiány, akár a fokozott; tartós stresszhatások révén kialakuló védekezési reflex következtében a panaszos férfiak az egészségesekhez képest zártabb életet élnek: kevésbé nyitott családon belüli és kívüli emberi kapcsolataikban (lásd: az otthoni beszélgetések és vendégségbe járás alacsonyabb arányai), kizárólagos tevékenységként kevésbé hallgatnak rádiót, olvasnak újságot, ritkábban mozdulnak ki otthonukból szórakozás, kikapcsolódás céljából. Kevesebben élnek hobbijuknak.

Elképzelhető tehát, hogy az aktív kereső férfiak fiatal korban megjelenő egészségi panaszainak egy része összefüggésben lehet valamilyen szempontból problematikus élethelyzetükkel. Mivel az egészségesek és panaszosok főfoglalkozású munkájukat közel azonos mértékben és időráfordítással végzik, az élethelyzet következtében erre ráakodó munkatöbblet olyan túlterhelést idézhet elő, amelynek a deformálódott időháztartáson belül sem egyszerű fiziológiai, sem szellemi, sem fizikai kompenzálására nem kerül sor. Ez a körülmény kockázati tényezőt jelent krónikus betegségek kialakulására.

### 3.1.2 A 40–60 éves panaszos férfiak

Az idősebb panaszos férfiak pihenésre és termelő munkára egyaránt több időt fordítanak a hasonló korú egészségesekhez képest (10. tábla). A rendszeres fő- és mellékfoglalkozással járó tevékenységek (az aktivitási skála VII. tevékenységköre) időráfordítási többlete 29 perc, amit feltehetően nem képes kiegyenlíteni az alvás, pihenés és az otthoni önellátó fiziológiai tevékenységek (I. és II. tevékenységkör) együttes idejének 13 percnyi növekedése.

Az egészségi panaszok kialakulásában, fennmaradásában idősebb korban is szerepet játszik a családi- és életkörülmények közül néhány olyan momentum, amely óhatatlanul feszültségekkel, illetve munkatöbblettel jár. Ilyennek tekinthető a családi egzisztencia újraépítésével járó második házasság, a három vagy több gyermek nevelése, a családi házas életforma, a falusi életvitel. A fiatalabb korosztályhoz viszonyítva azonban a vizsgált életkörülmények közül kevesebb tényező, és kisebb mértékben van ezzel összefüggésben. Az egészségesekhez képest a panaszosok körében magasabb a különösen kedvezőtlen munkahelyi hatások között dolgozók aránya (+6,4%), és bizonyos mértékben az alacsony keresetűek aránya (+4,9%) is. A jövedelemkiegészítő munkát végzők közül a rendszeres munkát végzők aránya a fiatal panaszosok között 56,3% (ami az egészségesekhez képest 9,8 százalékkal több), a 40–60 éves korosztálynál azonban 71,1%, ami az egészségesekhez képest 16,4 százalékkal több<sup>4</sup>.

Az idősebb panaszos férfiak bizonyos tevékenységeket az egészségesekhez képest többen, másokat kevesebben és eltérő időráfordítással végeznek (12. tábla). Egyértelmű, hogy ha az idősebb panaszosok között többen élnek falusi környezetben, kertes családi házas lakóövezetben, akkor magasabb körükben azoknak az aránya is, akik ház körüli munkát végeznek, illetve akik jövedelmüket mezőgazdasági tevékenységgel egészítik ki.

---

<sup>4</sup>Lásd a Kiadvány VI. TÁBLÁK c. fejezetének 2. tábláját

12. Egyes tevékenységeket évi átlagos napon egymástól eltérő gyakorisággal végző 40–60 éves egészséges és panaszos aktív kereső férfiak százalékos aránya és a tényleges időráfordítás átlaga (perc)

Az aktivitási skálán elhelyezett tevékenységek	A tevékenységet végzők %-os aránya		Különbség, %-pont	A tevékenységet végzők időráfordítása (perc)		Különbség, perc
	egészséges	panaszos		egészséges	panaszos	
<b>A) A panaszosok által nagyobb arányban végzett tevékenységek:</b>						
Passzív pihenés	17,6	21,8	+ 4,2	71	79	+ 8
Háztáji és kisegítő gazdaságban végzett munka	40,9	52,4	+ 11,5	178	193	+ 15
<b>B) Közel azonos arányban végzett tevékenységek:</b>						
Főfoglalkozású munka	65,9	63,9	– 2,0	481	497	+ 16
Szellemi és nem mg-i fizikai jövedelemkiegészítő munka	6,8	6,5	– 0,3	204	179	– 25
<b>C) A panaszosok által kisebb arányban végzett tevékenységek:</b>						
Televíziónézés	78,1	73,8	– 4,3	144	139	– 5
Könyvolvasás	11,5	9,9	– 1,6	83	92	+ 9
Háztartási munka, gyermeknevelés	52,0	47,8	– 4,2	61	53	– 8
Vendégségbe járás	31,1	29,7	– 1,4	80	83	+ 3
Kulturális intézmények	2,5	1,1	– 1,4	120	129	+ 9
Nem otthoni étkezés	67,1	63,0	– 4,1	43	43	+ 10
Kirándulás, sport	5,9	3,6	– 2,3	145	155	– 10
Javítás, karbantartás	17,8	13,0	– 4,8	109	93	– 16
Épület-karbantartás, építkezés	7,9	7,5	– 0,4	285	236	– 49

Ha több az alacsony keresetű, nagycsaládos, többen kénytelenek jövedelmüket rendszeresen kiegészíteni.

Ismert tény, hogy 40 év felett romlik a fizikai teljesítőképesség mértéke, a végzett munka hatékonysága. A panaszos férfiaknál feltételezhető, hogy részben ebből is adódik az a többlet időráfordítás, ami a főfoglalkozású és mezőgazdasági jövedelemkiegészítő munkáknál kimutatható, ugyanakkor a nagyobb igénybevétellel járó, nem kereső munkában (mint a javító-karbantartó munkák, az építkezés, az épület-karbantartás) aktivitásuk, időráfordításuk az egészségesekhez képest egyaránt mérsékeltebb. Ugyancsak a fizikai teljesítőképesség csökkenésére mutat, hogy a panaszos férfiak pihenés iránti igénye az egészségesekhez képest idősebb korban megnövekszik.

A 40 év feletti panaszos férfiak az év átlagos napján az egészségeseknél kisebb arányban végeznek háztartási munkát, vesznek igénybe szolgáltatást, vásárolnak, szabad idejükben kevesebben olvasnak, nézik a televíziót, járnak vendégségbe vagy kirándulni. Mindez azonban általános kísérelje az alacsonyabb iskolázottságnak, a falusi életformának is, így az egészségi panaszokkal való összefüggésük igen áttételes, közvetett módon jelentkezik, mivel ezek együttesen egy zártabb életvitelről tanúskodnak.

### 3.1.3 A 20–39 éves panaszos nők

Az átlagos napi időbeosztást tükröző tevékenységskála hét fő tevékenységcsoportja közül a fiatal panaszos nők a IV. tevékenységkör, azaz a háztartás és a gyermeknevelés ellátására fordítanak jelentős többletidőt (+25 percet) az egészségesekhez képest. A ház körüli munkákra, valamint a háztáji és kisegítő gazdaságokban végzett jövedelemkiegészítő mun-

kákra fordított idejük azonban már kisebb mértékben haladja meg az egészségesekét. Mindez a munkatöbblet, amely — mint látni fogjuk — a fiatal panaszos nők sajátos élethelyzetének következménye, az év egészére vetített napi átlagban több, mint fél órát tesz ki. Ez a napi időkereten belül főként a szabadon felhasznált idő nagyobb csökkenésével jár és az alvásra fordított kevesebb idő révén korlátozza a teljes nyugalmi állapot fiziológiai időalapját is (13. tábla).

13. Az egészségi állapotukra panaszos 20—39 és 40—60 éves aktív kereső nők átlagos napi időfelhasználásának az egészségesektől eltérő vonásai (perc)

Az aktivitási skálán elhelyezett tevékenységek	20—39 éves nő			40—60 éves nő		
	egész-séges	panasza van	különb-ség	egész-séges	panasza van	különb-ség
<b>I. Teljes nyugalmi állapot</b>	509	500	— 9	497	500	+ 3
— Alvás	501	492	— 9	485	489	+ 4
Ebből						
— éjjél utáni alvás	380	369	—11	362	358	— 4
— nappali alvás	8	8	0	9	9	0
— Passzív pihenés	8	8	0	12	11	— 1
<b>II. Otthoni önellátó fiziológiai tevékenységek</b>	107	107	0	110	111	+ 1
<b>III. Otthoni passzív szabadidő</b>	159	149	—10	164	152	—12
Ebből						
— kézimunka	15	12	— 3	11	14	+ 3
<b>IV. Háztartási munka, gyermeknevelés</b>	193	218	+25	207	210	+ 3
<b>V. Otthonról eljáró tevékenységek</b>	126	118	— 8	109	97	—12
A) Szabad időben (vendégség, kultúra)	38	29	— 9	23	22	— 1
B) Fiziológiai és társadalmilag kötött időben	53	55	+ 2	49	48	— 1
C) Tömegközlekedés és gépkocsi	34	33	— 1	36	28	— 8
<b>VI. Fokozott fizikai igénybevétel</b>	42	45	+ 3	40	43	+ 3
A) Szabad időben (sport, kirándulás)	7	7	0	5	3	— 2
B) Gyalog és kerékpáron	27	27	0	23	28	+ 5
<b>VII. Rendszeres fizikai, szellemi igénybevétel</b>	303	302	— 1	313	326	+13
A) Iskolarendszerű képzés	7	4	— 3	1	1	0
B) Kereső, termelő munka	296	298	+ 2	312	326	+14
— főfoglalkozású munka	267	264	— 3	269	270	+ 1
— nem mezőgazdasági különmunka	7	7	0	7	7	0
— háztáji és kisegítő gazdaság	22	27	+ 5	36	48	+12
Összesen (I—VII.)	1440	1440		1440	1440	

A panaszos, fiatal kereső nők időháztartásában jelentkező terhelési többlet alapvetően a háztartás, a család ellátásával függ össze. Erre a tényre részleteiben világít rá, ha az egészségesekkel összevetve vizsgáljuk a fiatal panaszos nők családi körülményeit, az egyes tevékenységeket ténylegesen végzők arányát és a tényleges időráfordításokat (14. tábla):



**14. Egyes tevékenységeket évi átlagos napon egymástól eltérő gyakorisággal végző 20–39 éves egészséges és panaszos aktív kereső nők százalékos aránya és a tényleges időráfordítás átlaga (perc)**

Az aktivitási skálán elhelyezett tevékenységek	A tevékenységet végzők %-os aránya		Különbség, %-pont	A tevékenységet végzők időráfordítása (perc)		Különbség, perc
	egészséges	panaszos		egészséges	panaszos	
<b>A) A panaszosok által nagyobb arányban végzett tevékenységek:</b>						
Gyermekkel való foglalkozás	22,3	24,2	+1,9	57	57	—
Gyermek ellátása, gondozása	35,3	39,8	+4,5	53	49	— 4
Főzés, mosogatás	86,4	92,4	+6,0	103	111	+ 8
Mosás, vasalás, ruhajavítás	45,6	51,1	+5,5	81	86	+ 5
Vásárlás	47,4	53,2	+5,8	38	38	—
Szellemi és nem mg-i fizikai különmunka	3,6	5,5	+1,9	195	132	—63
Háztáji és kiegészítő gazdaságban végzett munka	20,0	22,3	+2,3	109	122	+13
<b>B) Közel azonos arányban végzett tevékenységek:</b>						
Passzív pihenés	11,1	11,9	+0,8	77	67	— 1
Főfoglalkozású munka	59,3	59,3	—	451	444	7
<b>C) A panaszosok által kisebb arányban végzett tevékenységek:</b>						
Kézimunkázás	14,5	12,0	—2,5	105	102	— 3
Séta	9,4	7,9	—1,5	66	73	+ 7
Vendégségbe járás	29,8	25,2	—4,6	91	79	—12
Kulturális intézmény látogatása	3,9	2,6	—1,3	115	112	— 3
Aktív sport	2,9	1,6	—1,3	63	58	— 5
Továbbtanulás (iskolarendszerben)	3,5	2,1	—1,4	207	187	—20

Nyilvánvaló, hogy, ha a panaszosok között több a házasságban élő (+9,1%), egy, két, három vagy több gyermeket nevelő anya (+20,8%), akkor az év átlagos napján nagyobb arányban foglalkoznak gyermekeikkel, főznek, mosnak, vásárolnak. (A panaszosok körében a házások és gyerekesek arányainak jelentős többlete összefügg azzal a már említett ténnyel, hogy a 20–39 éves panaszos nők átlagéletkora 32,4 év, ami 2,9 évvel magasabb, mint az egészségeseké.)

A helyzetükből adódó családellátó többletmunka mellett az egészségesekkel azonos arányban járnak dolgozni (főfoglalkozású munka). Nincs különbség a passzív pihenés gyakoriságában sem, a fiatal egészséges és panaszos nők között. Nem kapnak a panaszos nőknél nagyobb hangsúlyt azok a tevékenységek, amelyek alkalmasak lennének a fáradtsággal összefüggő panaszok egyszerű kompenzálására (pihenés, kézimunka, séta) vagy kezelésére.

Számos szabadidőben végezhető tevékenység kisebb gyakorisága mögött nemcsak az otthoni többletmunka által megkurtított szabad rendelkezésű idő hiányát tételezhetjük fel. Az egészségi panaszok önmagukban is korlátozhatják bizonyos tevékenységek végzésének lehetőségét, gyakoriságát. Bizonyos panaszok esetén fárasztó, és ha lehet elkerülendő minden otthonról való kimozdulás (vendégségbe, moziba járás), vagy nagyobb, rendszeres fizikai-szellemi igénybevétel (sport, tanulás). Mindez összefügghet még a panaszosok alacsonyabb iskolázottságával, továbbá, hogy nagyobb arányban vannak köztük olyanok, akik új lakóhelyi környezetben, vagy megváltozott foglalkozási csoportban élnek.

A panaszos nők között az egészségesekhez képest magasabb a szakképzetlenek aránya, akik köztudottan főként a könnyűiparban, több műszakban, egészségtelen, kedvezőtlen munkahelyi körülmények között dolgoznak.

### 3.1.4 A 40–60 éves panaszos nők

A vizsgált idősebb női korosztályban — a fiatalokhoz viszonyítva — lényegesen kisebbek azok a családi körülményekből fakadó, részben korszpecifikus különbségek, amelyek a fiatal panaszos nők túlterhelését okozták. Az idősebb panaszos nőknél is magasabb ugyan a két- és többgyermekesek aránya (+7%), de ez a különbség csak minimális (3 percnyi) időráfordítási többlettel jár az egészségesek háztartási, gyermeknevelési időráfordításához képest (13. tábla).

A várakozással ellentétben, az idősebb panaszos nők esetén, az egészségesekhez viszonyítva munkaidőráfordítási többletet találunk az aktivitási skála intenzív terhelést jelző pólusán a fizikai és rendszeres megterheléssel járó VI. és VII. tevékenységkörökben.

A kereső munka (ezen belül is főként a háztáji és kisegítő gazdaságokban végzett jövedelemkiegészítés), valamint a gyalogos és kerékpáros közlekedés egészségesekhez viszonyított többlet-időráfordítása közel 20 perc. Ennek ellensúlyozására az alvásra fordított idő valamelyest több (4 perccel), mint az azonos korosztályú egészségeseké. E minimális alvási többlet kompenzatív jelentőségére utal, hogy az egészséges aktív kereső nők alvási ideje az életkor előrehaladtával csökken, méghozzá elég jelentősen: a 40 év feletti egészséges aktív kereső nők 16 perccel alszanak kevesebbet a fiatalabbaknál. Az otthoni passzív szabad időre és az otthonról eljáró tevékenységekre együttesen 24 perccel fordítanak kevesebb időt az idősebb panaszos nők a hasonló korú egészségesekhez képest.

E tevékenységek időalapját a nélkülözhetetlen munkákhoz szükséges időráfordítási többlet korlátozza a nap 24 órás keretén belül.

A tevékenységeket évi átlagos napon ténylegesen végző egészségesek és panaszosok időfelhasználásának eltérései mögött jelen esetben is bizonyos tevékenységek nagyobb vagy kisebb arányú előfordulása áll, amely szintén erős összefüggést mutat a panaszos, idősebb aktív kereső nők egészségesekétől eltérő élethelyzetének, létfeltételeinek számos vonásával (15. tábla).

A panaszos nők között

- több a két- és többgyermekes anya, ami miatt évi átlagos napon 1,7%-kal gyakoribb a gyermekek ellátásának előfordulása, ugyanakkor 10 perccel kevesebb időt fordítanak erre a munkára;
- 12,0 százalékkal több a kertés családi házban, illetve parasztházban élők, 7,8 százalékkal több a községi lakosok aránya. A vidéki életvitellel összefüggésben évi átlagos napon 3,9 százalékkal több a gyalogosan, 4,5 százalékkal pedig a kerékpáron közlekedők aránya, 5,0 százalékkal többen végeznek különböző ház körüli munkákat (udvartakarítás, fűtés, vízfordítás), 10,8 százalékkal több a háztáji és kisegítő gazdaságokban dolgozók aránya;
- 11,2 százalékkal több az általános iskolai végzettséggel sem rendelkezők, 9,7 százalékkal több a kedvezőtlen (vagy különösen kedvezőtlen) munkahelyi körülmények között dolgozók, 8,2 százalékkal több az alacsony keresetűek aránya. Részben e körülmények hatására kevesebben olvasnak könyvet, néznek televíziót, járnak vendégségbe vagy kirándulni.

15. Egyes tevékenységeket évi átlagos napon egymástól eltérő gyakorisággal végző 40–60 éves egészséges és panaszos aktív kereső nők százalékos aránya és a tényleges időráfordítás átlaga (perc)

Az aktivitási skálán elhelyezett tevékenységek	A tevékenységet végzők %-os aránya		Különbség, %-pont	A tevékenységet végzők időráfordítása (perc)		Különbség, perc
	egészséges	panaszos		egészséges	panaszos	
<i>A) A panaszosok által nagyobb arányban végzett tevékenységek:</i>						
Passzív pihenés	13,6	16,4	+ 2,8	89	69	—20
Kézimunkázás	11,9	13,4	+ 1,5	94	105	+11
Szellemi és nem mezőgazdasági különmunka	3,8	4,4	+ 0,6	176	154	—22
Háztáji és kiegészítő gazdaságban végzett munka	28,3	39,1	+10,8	128	124	— 4
Gyermekek ellátása, gondozása	8,6	10,3	+ 1,7	64	54	—10
<i>B) Közel azonos arányban végzett tevékenységek:</i>						
Főzés, mosogatás	94,1	95,1	+ 1,0	115	126	+11
Lakástakarítás	69,4	68,9	— 0,5	66	53	—13
Mosás, vasalás, ruhajavítás	46,0	46,1	— 0,1	89	94	+ 5
Főfoglalkozású munka	59,1	60,4	+ 1,3	455	448	— 7
<i>C) A panaszosok által kisebb arányban végzett tevékenységek:</i>						
Televíziónézés	76,5	72,6	— 3,9	129	125	— 4
Könyvolvasás	13,1	10,7	— 2,4	79	77	— 2
Hobbi-tevékenységek	8,7	6,6	— 2,1	29	34	+ 5
Séta	7,7	6,4	— 1,3	63	79	+16
Vendégségbe járás	23,6	20,1	— 3,5	72	72	—
Személygépkocsival közlekedés	14,2	12,6	— 1,6	65	53	—12
Tömegközlekedés	36,8	33,6	— 3,2	73	64	— 9
Kirándulás, sport	3,2	1,7	— 1,5	149	163	+14

### 3.2 A tartós betegségekkel összefüggő időfelhasználási változatok és háttérük

A tartós betegségben szenvedő aktív keresők életvitelében, időbeosztásában az egészségesektől eltérő számos olyan vonást találunk, amely többnyire csak mértékében mutat különbséget nemek és életkor szerint. Az aktivitási skálán elhelyezett tevékenységek szerint vizsgálva a betegek átlagos napi időfelhasználásának az egészségesekétől való eltéréseit (16., 17. tábla), mindkét életkori csoport férfi és női betegei egyaránt

- több időt fordítanak a teljes nyugalmi állapot és az otthoni önálló fiziológiai tevékenységre (bár a nők esetében ez minimális),
- viszont kevesebb időt töltenek főfoglalkozású munkával, de többet különmunkával. Ennek következtében a beteg férfiak és a fiatal beteg nők összmunkaideje rövidebb, mint az egészségeseké, a 40 éven felüli beteg nőké azonban hosszabb, miután a jövedelemkiegészítő tevékenységek időráfordítási többlete nagyobb, mint a főfoglalkozásban jelentkező munkaidőcsökkenés,
- a betegségek következtében nő az egészségügyi szolgáltatások igénybevételére fordított idő.

Természetesen egyes tevékenységek, tevékenységkörök időráfordítási átlaga az eltérő életkorú, vagy nemű betegek esetén különbözőképpen tér el az egészségesekétől. Amíg például a férfiaknál a beteg állapot nem változtat a háztartásra, gyermeknevelésre fordított időn, a beteg nők ilyen irányú tevékenységekre jóval több időt fordítanak, mint a megfelelő

korú egészségesek. E jelenség egyik lehetséges magyarázata, hogy a beteg nők az otthoni munkákat nyugodtabban, erejükkel jobban kímélve (végzik) végezhetik.

*16. A tartósan beteg 20—39 és 40—60 éves aktív kereső férfiak évi átlagos napi időfelhasználásának az egészségesekétől eltérő vonásai (perc)*

Az aktivitási skálán elhelyezett tevékenységek	20—39 éves férfi			40—60 éves férfi		
	egész-séges	beteg	különb-ség	egész-séges	beteg	különb-ség
<b>I. Teljes nyugalmi állapot</b>	497	512	+15	494	514	+20
— Alvás	487	497	+10	481	494	+13
ebből: nappali alvás	21	16	— 5	27	31	+ 4
— Passzív pihenés	9	14	+ 5	12	20	+ 8
<b>II. Otthoni önellátó fiziológiai tevékenységek</b>	108	115	+ 7	111	122	+11
<b>III. Otthoni passzív szabadidő</b>	174	169	— 5	181	178	— 3
<b>IV. Háztartás, gyermeknevelés</b>	42	42	0	31	29	— 2
<b>V. Otthonról eljáró tevékenységek</b>	140	154	+14	125	115	—10
A) Szabad időben (vendégség, kultúra)	47	46	— 1	33	30	— 3
B) Fiziológiai és társadalmilag kötött időben	46	57	+11	45	43	— 2
— otthonon kívüli étkezés, vásárlás, szolgáltatások	43	45	+ 2	42	36	— 6
C) Tömegközlekedés és gépkocsi	47	50	+ 3	47	42	— 5
<b>VI. Fokozott fizikai igénybevétel</b>	91	80	—11	94	85	— 9
A) Szabad időben (sport, kirándulás)	14	10	— 4	9	4	— 5
B) Gyalog és kerékpáron	28	23	— 5	26	25	— 1
C) Ház körüli munka, építkezés	49	46	— 3	60	57	— 3
<b>VII. Rendszeres fizikai, szellemi igénybevétel</b>	388	368	—20	403	396	— 7
A) Iskolarendszerű képzés	4	5	+ 1	0	1	+ 1
B) Kereső, termelő munka	383	363	—20	403	396	— 7
— főfoglalkozású munka	320	285	—35	317	288	—29
— nem mezőgazdasági különmunka	17	31	+14	14	17	+ 3
— háztáji és kiegészítő gazdaság	46	47	+ 1	73	91	+18
<b>Összesen (I—VII.)</b>	1440	1440		1440	1440	

17. A tartósan beteg 20–39 és 40–60 éves aktív kereső nők évi átlagos napi időfelhasználásának az egészségesekétől eltérő vonásai (perc)

Az aktivitási skálán elhelyezett tevékenységek	20–39 éves nő			40–60 éves nő		
	egészséges	beteg	különb-ség	egészséges	beteg	különb-ség
<b>I. Teljes nyugalmi állapot</b>	509	511	+ 2	497	498	+ 1
– Alvás	501	498	– 3	485	484	– 1
Ebből						
– éjfél utáni alvás	380	363	–17	362	352	–10
– nappali alvás	8	16	+ 8	9	10	+ 1
– Passzív pihenés	8	12	+ 4	12	14	+ 2
<b>II. Otthoni önellátó fiziológiai tevékenységek</b>	107	110	+ 3	110	117	+ 7
<b>III. Otthoni passzív szabadidő</b>	159	142	–17	164	148	–16
Ebből						
– kézimunka	15	10	– 5	11	10	– 1
<b>IV. Háztartás, gyermeknevelés</b>	193	213	+20	207	218	+11
<b>V. Otthonról eljáró tevékenység</b>	126	124	– 2	109	94	–15
A) Szabad időben (vendégség, kultúra)	38	28	–10	23	18	– 5
B) Fiziológiai és társadalmilag kötött időben	53	58	+ 5	49	48	– 1
C) Tömegközlekedés és gépkocsi	34	37	+ 3	36	28	– 8
<b>VI. Fokozott fizikai igénybevétel</b>	42	43	+ 1	40	42	+ 2
A) Szabad időben (sport, kirándulás)	7	3	– 4	5	3	– 2
B) Gyalog és kerékpáron	27	29	+ 2	23	27	+ 4
C) Ház körüli munka	9	11	+ 2	13	13	0
<b>VII. Rendszeres fizikai, szellemi igénybevétel</b>	303	298	– 5	313	322	+ 9
A) Iskolarendszerű képzés	7	3	– 4	1	2	+ 1
B) Kereső, termelő munka	296	295	– 1	312	320	+ 8
– főfoglalkozású munka	267	247	–20	269	254	–15
– nem mezőgazdasági különmunka	7	7	0	7	7	0
– háztáji és kiegészítő gazdaság	22	41	+19	36	59	+23
Összesen (I–VII.)	1440	1440		1440	1440	

Az otthonról való eljárást megkívánó tevékenységek (V. tevékenységkör) az életkor függvényében változnak: az idősebb beteg férfi és női korosztályok lakáson kívül kevesebb időt töltenek, mint az egészségesek, ezzel szemben a fiatal beteg korosztályú férfiak inkább többet, míg a nők az egészségesekkel azonos időmennyiséget.

3.2.1 A 20–39 éves tartósan beteg férfiak és nők

Az aktív keresők életvitelében, életkörülményeiben a legtöbb változás az elemzésünkbe vont fiatalabb, 20–39 éves korosztály életében következik be. A tartós betegek aránya számos, szintén kortól függő népesedési folyamattal is párhuzamosan, korévről korévre növekszik. Ezzel összefüggésben természetes, hogy a 20–39 éves tartósan beteg férfiak és nők csoportján belül jóval magasabb a házások, gyermekesek aránya. Ebből következik, hogy a 20–39 éves csoporton belül a magasabb átlagéletkorú beteg nők (az egészséges nők

átlagéletkora 29,5 év, a tartósan betegeké 33,7 év) tevékenységei között megnövekednek a háztartással és gyermekneveléssel kapcsolatos végzési arányok:

gyermekkel való foglalkozás:	+2,0%
főzés, mosogatás:	+6,1%
mosás, vasalás, ruhajavítás:	+5,0%
vásárlás:	+5,1%

évi átlagos napon (19. tábla).

Bizonyos élethelyzetek nagyban csökkentik a legtöbb betegség mellett szükségessé váló kímélő életvitel lehetőségét. Ilyen élethelyzetet jelent — részint a betegek egészségesekhez viszonyított magasabb átlagéletkorával összefüggésben — a nagy család: a három- és többgyermekesek aránya a 20—39 éves beteg férfiak esetén 3 százalékkal, a nők esetében 11 százalékkal több, mint az egészségesek csoportján belül. Ennek következménye a nőknél a már említett háztartási többletmunka, valamint mindkét nemnél, de főként a férfiaknál a keresetkiegészítés: míg az egészséges férfiak 23%-a végez valamilyen jövedelemkiegészítő tevékenységet, addig ez az arány a tartósan beteg férfiaknál 33%. A beteg nők 16%-a végez többnyire mezőgazdasági jellegű különmunkát, ami 5%-kal haladja meg az egészségesek ilyen jellegű aktivitását. A betegek között egyúttal magasabb a kiegészítő kereső munkát rendszeresen végzők aránya is<sup>5</sup>.

A 20—39 éves tartós beteg férfiak között 16% él házastársával, gyermekével és szülőkkel együtt, többgenerációs háztartásban. Az egészségeseknél ez az arány 10%. Ezzel függhet össze, hogy az egészséges és beteg férfiak csoportján belül az év átlagos napján közel azonos (7,5%, ill. 7,4 %) az építési tevékenységet végzők aránya, s e tevékenységekre azonos mennyiségű (közel négy órányi) időt is fordítanak.

Különösen a beteg nők körében jelentős az a hátrány, amely az egészségesekhez képest az alacsony iskolai végzettségűek és kedvezőtlen foglalkozásúak magasabb arányából következik. A csupán általános iskolát (vagy annál is kevesebb osztályt) végzett 20—39 éves beteg aktív kereső férfiak aránya 6,6%-kal, a nőké 20,3%-kal több, mint az azonos korosztályhoz tartozó egészségeseké. A beteg férfiak között 6,3%-kal több a betanított munkás és a mezőgazdasági fizikai foglalkozású, a beteg nők között pedig 7,0%-kal több a szakképzettség nélküli betanított és segédmunkás. Mindezzel összefüggésben a beteg férfiak közül 5,6%-kal, a beteg nők közül viszont 15,7%-kal dolgoznak többen kedvezőtlen, vagy különösen kedvezőtlen munkahelyi körülmények között. Az alacsony műveltség, az egészségügyi ismerethiány, a szakképzettség hiányából következő alacsony kereset, s ennek kiegészítésére végzett túlmunka — egészében a kedvezőtlen életvitel — a női megbetegedések egy részének közvetlen kiváltásában igen nagy szerepet játszhat. Az alacsonyabb műveltséggel hozható összefüggésbe a 20—39 éves beteg férfiak és nők zártabb és egyhangúbb életformája is, amire a férfiaknál a rádióhallgatás, újságolvasás, a hobbi-tevékenységek, az otthoni beszélgetések és vendégfogadás, a sportolás és kirándulás, a nőknél a kézimunkázás és az otthonról való kimozdulással járó szabadidős tevékenységek alacsonyabb gyakorisága utal (18., 19. tábla).

A 20—39 éves tartósan beteg férfiak és nők között 7—8%-kal több azoknak az aránya, akik korábban hosszabb-rövidebb ideig ingázó életmódot folytattak. Az ingázás egyike azon életmód tényezőknél, amelyeknek szerepe lehet az egészségi állapot megromlásában.

<sup>5</sup> Itt nem az évi átlagos napra vonatkozó időmérték-végzési arányok ("B" táblatípus) adatai szerepelnek, hanem a társadalmi összetételre vonatkozó arányok. Lásd a Kötet VI. TÁBLÁK c. fejezetében lévő 2. táblát.

18. Egyes tevékenységeket évi átlagos napon egymástól eltérő gyakorisággal végző 20–39 éves egészséges és tartósan beteg aktív kereső férfiak százalékos aránya és a tényleges időráfordítás (perc)

Az aktivitási skálán elhelyezett tevékenységek	A tevékenységet végzők %-os aránya		Különbség, %-pont	A tevékenységet végzők időráfordítása (perc)		Különbség, perc
	egészséges	beteg		egészséges	beteg	
<b>A) A betegek által nagyobb arányban végzett tevékenységek:</b>						
Éjfél előtti éjszakai alvás	92,6	95,9	+3,3	117	126	+ 9
Könyvolvasás	11,1	14,0	+2,9	85	109	+24
Szolgáltatások igénybevétele, ügyintézés	9,2	13,8	+4,6	38	40	+ 2
Közlekedés személyautóval	27,9	36,7	+8,8	65	65	0
Szellemi és nem mezőgazdasági fizikai jövedelemkiegészítés	7,8	12,0	+4,2	224	263	+39
<b>B) Közel azonos arányban végzett tevékenységek:</b>						
Séta	8,3	8,9	+0,6	68	71	+ 3
Vendégségbe járás	37,5	36,7	-0,8	92	90	- 2
Kulturális intézmények látogatása	5,7	5,3	-0,4	116	130	+14
Épület-karbantartás, építkezés	7,5	7,4	-0,1	233	233	0
Háztáji és kisegítő gazdaságban végzett munka	28,6	28,9	+0,3	162	161	- 1
<b>C) A betegek által kisebb arányban végzett tevékenységek:</b>						
Rádió-, magnó hallgatása	8,8	4,1	-4,7	70	77	+ 7
Újság-, folyóiratolvasás	48,8	43,0	-5,8	48	54	+ 6
Hobby-tevékenységek	7,5	5,0	-2,5	72	64	- 8
Otthoni beszélgetések	32,4	25,1	-7,3	46	47	+ 1
Vendégfogadás, egyéb otthoni idő	8,4	5,0	-3,4	75	75	0
Kirándulás, sport	8,4	6,7	-1,7	172	154	-18
Gyalogos közlekedés	55,9	47,3	-8,6	39	36	- 3
Főfoglalkozásként végzett munka	64,9	59,0	-5,9	492	483	- 9

19. Egyes tevékenységeket évi átlagos napon egymástól eltérő gyakorisággal végző 20–39 éves egészséges és tartósan beteg aktív kereső nők százalékos aránya és a tényleges időráfordítás (perc)

Az aktivitási skálán elhelyezett tevékenységek	A tevékenységet végzők %-os aránya		Különbség, %-pont	A tevékenységet végzők időráfordítása (perc)		Különbség, perc
	egészséges	beteg		egészséges	beteg	

A) A betegek által nagyobb arányban végzett tevékenységek:

Nappali alvás	4,8	8,4	+3,6	160	184	+24
Passzív pihenés	11,1	16,5	+5,4	77	74	– 3
Újság- és folyóiratolvasás	31,4	34,2	+2,8	44	42	– 2
Gyermekkel való foglalkozás	22,3	24,3	+2,0	57	56	– 1
Főzés, mosogatás	86,4	92,5	+6,1	103	109	+ 6
Mosás, vasalás, ruhajavítás	45,6	50,6	+5,1	81	97	+16
Vásárlás	47,4	52,5	+5,1	38	37	– 1
Szellemi és nem mezőgazdasági fizikai jövedelemkiegészítés	3,6	4,7	+1,1	195	155	–40
Háztáji és kiegészítő gazdaságban	20,0	29,6	+9,6	109	137	+28

B) Közél azonos arányban végzett tevékenységek:

Lakástakarítás	66,7	66,4	–0,3	53	50	– 3
----------------	------	------	------	----	----	-----

C) A betegek által kisebb arányban végzett tevékenységek:

Hagyományos női kézimunka	14,5	10,5	–4,0	105	96	– 9
Otthonról eljáró szabadidős tevékenységek (séta, vendégség, kulturális intézmények)	36,5	33,5	–3,0	105	84	–21
Kirándulás, sport	5,0	2,8	–2,2	130	97	–33
Főfoglalkozásként végzett munka	59,3	56,0	–3,3	451	441	–10

3.2.2 A 40–60 éves tartósan beteg férfiak és nők

A 40–60 éves korosztályban a jövedelemkiegészítő háztáji és nem mezőgazdasági jellegű külön munkákat végzők aránya a betegek csoportján belül magasabb, mint az egészségeseknél (20., 21. tábla).

Az alacsony műveltségi színvonal a kedvezőtlen élet- és munkakörülmények beteg csoportján belüli magasabb aránya a tartós betegségek kialakulásában a társadalmi tényezők vitathatatlan szerepére utal.

Bizonyos betegségek létrejöttében feltétlenül szerepet játszik a monoton életvitel és a szervezet regenerálását szolgáló tevékenységek idejének erős korlátozottsága, vagy akár teljes kizárása.

A 40–60 éves beteg nők életvitele az egészségesekhez képest fokozottan munka- és otthonközpontú, a nagyobb átlagos gyermekszám ellenére az egészségesekkel közel azonos a házimunkákat végzők aránya, bár a főzés kivételével a többi házimunkára kevesebb időt fordítanak, mint az egészségesek (21. tábla).

A 40–60 éves beteg nők között évi átlagos napon kevesebb a könyvet olvasók, tévét nézők, kézimunkázók, vendégségbe járók aránya.

A tartós betegségekben szenvedők életvitelének, időgazdálkodásának vannak nemtől és életkortól szinte teljesen független közös elemei is, amelyek a betegség hatására alakulnak ki. A legtöbb betegség csökkenti a szervezet teherbíró képességét, így a szükséges kereső és családellátó feladatok elvégzéséhez növelni kellene az egyszerű regenerálódás, pihenés — a nappali alvás, a passzív pihenés idejét. A férfiaknál az ehhez szükséges idő jobban biztosítható, a beteg nők azonban fél órával kevesebbet pihennek, mint az egészségesek.



A tartós beteg férfiak között 5,6%-kal, a nők között 2,5%-kal csökken az egészségesekhez képest a főfoglalkozású munkát évi átlagos napon végzők aránya.

20. Egyes tevékenységeket évi átlagos napon egymástól eltérő gyakorisággal végző 40–60 éves egészséges és tartósan beteg aktív kereső férfiak százalékos aránya és a tényleges időráfordítás (perc)

Az aktivitási skálán elhelyezett tevékenységek	A tevékenységet végzők %-os aránya		Különbség, %-pont	A tevékenységet végzők időráfordítása (perc)		Különbség, perc
	egészséges	beteg		egészséges	beteg	
<i>A) A betegek által nagyobb arányban végzett tevékenységek:</i>						
Nappali alvás	14,2	19,6	+5,4	188	158	−30
Passzív pihenés	17,6	22,5	+4,9	71	88	+17
Szellemi és nem mezőgazdasági fizikai jövedelemkiegészítés	6,8	8,7	+1,9	204	192	−12
Háztáji és kiegészítő gazdaságban végzett munka	40,9	47,5	+6,6	178	192	+14
<i>B) Közel azonos arányban végzett tevékenységek:</i>						
Otthonról eljáró szabadidős tevékenységek (séta, vendégség, kulturális intézmények)	36,5	36,2	−0,3	90	82	− 8
Közlekedés személyautóval	24,1	23,6	−0,5	64	62	− 2
Épület-karbantartás, építkezés	7,9	8,4	+0,5	285	272	−13
<i>C) A betegek által kisebb arányban végzett tevékenységek:</i>						
Gyermekkel való foglalkozás	8,2	6,0	−2,2	61	72	−11
Otthonon kívüli étkezés	67,1	58,7	−8,4	43	42	− 1
Vásárlás	24,3	20,2	−4,1	41	42	+ 1
Kirándulás, sport	5,9	3,7	−2,2	145	108	−37
Javítás, karbantartás (jármű, egyéb háztartási eszköz)	17,8	14,0	−3,8	109	102	− 7
Főfoglalkozásként végzett munka	65,9	60,3	−5,6	481	478	− 3

21. Egyes tevékenységeket évi átlagos napon egymástól eltérő gyakorisággal végző 40–60 éves egészséges és tartósan beteg aktív kereső nők százalékos aránya és a tényleges időráfordítás (perc)

Az aktivitási skálán elhelyezett tevékenységek	A tevékenységet végzők %-os aránya		Különbség, %-pont	A tevékenységet végzők időráfordítása (perc)		Különbség, perc
	egészséges	beteg		egészséges	beteg	

A) A betegek által nagyobb arányban végzett tevékenységek:

Nappali alvás	5,4	6,9	+1,5	160	149	–11
Passzív pihenés	13,6	17,4	+3,8	89	83	– 6
Mosás, vasalás, ruhajavítás	46,0	50,7	+4,7	89	97	+ 8
Szellemi és nem mezőgazdasági fizikai jövedelemkiegészítés	3,8	5,2	+1,4	176	137	–39
Háztáji és kiegészítő gazdaságban végzett munka	28,3	39,8	+11,5	128	148	+20

B) Közel azonos arányban végzett tevékenységek:

Gyermekek testi gondozása	8,6	8,4	–0,2	64	56	– 8
Főzés, mosogatás	94,1	94,7	+0,6	115	128	+13
Lakástakarítás	69,4	69,4	0	66	55	–11
Vásárlás	49,9	51,2	+1,7	41	36	– 5
Szolgáltatások igénybevétele, ügyintézés	8,6	8,8	+0,2	53	50	– 3

C) A betegek által kisebb gyakorisággal végzett tevékenységek:

Televíziónézés	76,5	70,4	–6,1	129	124	– 5
Könyvolvasás	13,1	10,1	–3,0	79	79	0
Hagyományos női kézimunka	11,9	9,1	–2,8	94	105	+11
Vendégségbe járás	23,6	19,9	–3,7	72	62	–10
Otthonon kívüli étkezés	58,9	53,7	–5,2	37	37	0
Főfoglalkozásként végzett munka	59,1	56,6	–2,5	455	449	– 6

4. Az időbeosztás életkorok és nemek szerinti strukturális különbségei az egészségi állapottal összefüggésben

A betegséggel, illetve annak kezdeti tüneteivel összefüggésben a tevékenységszerkezet nemenként az életkor előrehaladtával sajátosan változik.

E változások az egészséges és panaszos, valamint a panaszos és beteg férfiak és nők átlagos napi tevékenységszerkezete közötti különbségek mérésével figyelhetők meg. A "T" tevékenységszerkezet eltolódási mutató két egymással összehasonlított társadalmi csoport időfelhasználása közötti különbség mértékét fejezi ki. A mutató magasabb értéke magasabb különbségre utal. A mutató számításával<sup>6</sup> az alábbi eredményeket kaptuk (22. tábla).

<sup>6</sup> Lásd a kiadvány V.5. fejezetét: Az időmérleg mutatók értelmezése.

22. Az egészséges-panaszos és a panaszos-beteg 20—39 és 40—60 éves aktív kereső férfiak és nők évi átlagos napi időfelhasználása közötti eltérések mértékét jelző "T" tevékenységszerkezet eltolódási mutatók

Egészségi állapotuk szerint összehasonlított csoportok	Férfi	Nő
A) 20—39 éves egészséges-panaszos	9,80	20,40
B) 20—39 éves panaszos-beteg	18,93	9,42
C) 40—60 éves egészséges-panaszos	13,59	12,03
D) 40—60 éves panaszos-beteg	17,15	4,97

Az adatok egyúttal azt is jelzik, hogy a magasabb életkori csoportban a férfiaknál nagyobb az egészségesek és a panaszosok (A-C), viszont kisebb a panaszosok és a betegek (B-D) időbeosztásának különbsége. A nőknél a magasabb életkor felé mindkét összevetés szerint csökkennek a korábbi különbségek (A-C és B-D).

Az egészségi panaszok jelentkezésekor legkevésbé a fiatalabb férfiak tevékenységszerkezete változik; náluk jelentős átalakulás e téren csak a tartós betegség nyilvánvalóvá válásával következik be. A fiatalabb nőkre viszont már a tünetek megjelenésekor olyan — az egészségesekétől lényegesen eltérő — időbeosztás jellemző, amihez képest már csak további kisebb módosulások következnek be a tartós betegség állapotában.

Nemek szerint és a vizsgált korcsoportokon belül, az *egészséges és beteg csoportok tevékenységszerkezeteit összevetve*, a mért különbségek csökkenő sorrendben a következők:

*Az egészséges és beteg tevékenységszerkezetek eltéréseinek mértékét jelző "T" mutató értékei*

20—39 éves nők esetén:	24,99
40—60 éves férfiak esetén:	19,30
40—60 éves nők esetén:	16,67
20—39 éves férfiak esetén:	14,90

A "T" mutató szerint tehát a fiatal férfiak életvitelében van a legkisebb, a fiatalabb nők tevékenységszerkezetében a legnagyobb különbség az egészségesek és a betegek között.

Megvizsgáltuk a "T" mutató eltéréseit *azonos állapotú csoportok fiatalabb és idősebb alcsoportjai között* is. Ennek eredményei — ugyancsak csökkenő sorrendben:

*A 20—39 és 40—60 évesek tevékenységszerkezetei közötti elérések mértékét jelző "T" mutató értékei*

Egészséges nők:	17,68
Panaszos férfiak (az egészséges férfiakéhoz hasonló időbeosztással):	14,14
Egészséges férfiak:	11,52
Beteg férfiak:	10,20
Beteg nők:	8,64
Panaszos nők (a beteg nőkéhez hasonló időbeosztással):	7,79

Az életkornak az életvitelt természetesen módosító hatása tehát jóval erősebben érvényesül az egészséges nemzedékek között.

Az egészségesektől eltérő életvitel néhány átfogó tartalmi sajátosságát két szintetikus mutató segítségével is ellenőrizhetjük.

Az első, eredetileg az időfelhasználás társadalmi különbségeinek áttekintéséhez és elemzéséhez kidolgozott úgynevezett K/S mutató<sup>7</sup>, amely a társadalmilag kötött (K) és a szabadon felhasznált idő (S) hányadosa, a napi átlagos megterhelés szintjét fejezi ki. A mutató számításakor nem vettük figyelembe az évi átlagos napon társadalmilag indifferensnek tekinthető fiziológiai időráfordítást. A mutató arra ad választ, hogy mennyi társadalmilag kötött, azaz a létfenntartáshoz nélkülözhetetlen munkafeladatokra szükséges idő árán jut az adott réteg egységnyi szabadon felhasználható időhöz: a magasabb értékek a terhelés magasabb szintjére utalnak.

A másik, úgynevezett P/A mutatót a napi tevékenységek sajátos szempontú csoportosításával, a szokásos tevékenységstruktúra átszerkesztésével egyidejűleg, kimondottan az egészségi állapot és időfelhasználás összefüggéseinek vizsgálatához vezettük be<sup>7</sup>. A teljes szellemi és fizikai nyugalmi állapottól a rendszeres szellemi és fizikai igénybevételig, aktivitás szempontjából a napi tevékenységek számos, eltérő jellegű csoportba sorolhatók. Az időfelhasználásra vonatkozó táblázatok napi tevékenységeit ennek megfelelően egy, az igénybevétel fokozódásának sorrendje szerinti aktivitási skálán igyekeztünk csoportokba rendezve elhelyezni.

A P/A mutatóhoz — a passzívnak és az alapvetően aktívnek minősített tevékenységidők hányadosához — a napi időfelhasználás e szempontoknak megfelelő egyszerű kettéválasztásával jutottunk. A mutató azt fejezi ki, hogy átlagos aktivitásának egységnyi idejéhez mennyi nyugalmi (passzívan töltött) időt vesz, illetve vehet igénybe a társadalom adott csoportja. A passzívan töltött idő a szervezet egyszerű fiziológiai regenerálásához, a cselekvő működőképesség fenntartásához felhasznált időt jelenti, ami lehet a szükségesnél kevesebb, vagy az optimálisnál több. A mutató más csoportokhoz viszonyított magasabb értéke azt fejezi ki, hogy a társadalom vizsgált csoportja egy egységnyi aktivitáshoz több pihenő, rekreációs, a feltöltődést szolgáló időt vesz igénybe (23. tábla).

23. A K/S és a P/A mutatók értékei az egészséges, a panaszos és a tartósan beteg 20–39 és a 40–69 éves aktív kereső férfiak és nők csoportjában

Nem/kor	K/S mutató			P/A mutató		
	egészséges	panasza van	beteg	egészséges	panasza van	beteg
Férfiak						
20–39 év	2,42	2,61	2,47	1,18	1,17	1,23
40–60 év	2,63	2,92	2,68	1,20	1,20	1,30
Nők						
20–39 év	2,91	3,36	3,59	1,17	1,11	1,13
40–60 év	3,22	3,58	3,77	1,15	1,13	1,13

A mutatók értékei alapján megfogalmazható fontosabb megállapítások:

- Mindkét nem azonos korosztályain belül az egészségesek átlagos napi terhelése a legalacsonyabb. Ezt tekinthetjük nemenként az egyes korosztályok optimális, a mai körülmények között elfogadható terhelésnek.

<sup>7</sup>A mutatókat Falussy Béla dolgozta ki. Részletes leírásuk a kiadvány V.5 fejezetében: Az időmérleg mutatók értelmezése.

- A *terhelés szintje* az egészséges, a panaszos és a tartós beteg csoportok esetén egyaránt magasabb mindkét osztályon belül a nőknél, valamint mindkét nem idősebb korosztályában.
- Legmagasabb a panaszos férfiak és a beteg nők terhelésének a szintje.
- A legmagasabb P/A hányadosuk a beteg, különösen az idősebb beteg férfiaknak van a panaszosokhoz és egészségesekhez képest, a nők között viszont éppen az egészségesek vesznek igénybe valamivel több rekreációs időt aktivitásuk egységnyi idejéhez. E tekintetben a nők körében — a férfiakhoz képest — kisebbek az egészségi állapot szerinti különbségek.

A két mutató összekapcsolásával feltételezhetjük, hogy az egészséges férfiakhoz képest nyilvánvalóan túlterhelt panaszosok számára a tényleges szükségletnél kevesebb az egységnyi aktivitáshoz az egészségesekével közel azonos mértékben felhasznált *passzív rekreációs idő*. A terheléshez képest alacsony rekreációs ráta a szervezet fiziológiai legyengülésére utal, amely egyúttal csökkenti a betegségekkel szemben tanúsított ellenállóképességet.

A beteg férfiak az aktivitások egységnyi idejét az egészséges és panaszos férfiakhoz képest csak jóval több passzív rekreációs idő felhasználásával tudják biztosítani. *Az aktív kereső férfiaknál a szervezet csökkenő teherbíró képessége* — akár betegség, akár a magasabb életkor következtében — *törvényszerűen idézi elő a passzív rekreációs időráta növekedését*. A nők háztartási feladataik rendszeres terhei miatt ezt kevésbé engedhetik meg maguknak.

Látszólag mondanak csak ellent egymásnak azok a tények, amelyek szerint mindkét életkori csoportban az egészséges, panaszos és beteg férfiak és nők közül a férfiakhoz képest mindig *a nők vannak jobban megterhelve, mégis következetesen az ő rekreációs rátájuk (P/A mutatójuk) az alacsonyabb*. Ennek megértéséhez a tevékenységek aktivitási skáláján a legintenzívebb igénybevételt jelölő tevékenységcsoport időráfordítási adatait hívjuk segítségül (24. tábla).

24. *A rendszeres szellemi és fizikai igénybevétellel járó tevékenységek átlagos napi időráfordítása, egészségi állapot, nemek és életkori csoportok szerint (perc)*

Kor/nem	Egészséges	Panaszos	Tartós beteg
20–39 éves			
férfiak	388	392	368
nők	303	302	298
40–60 éves			
férfiak	403	432	396
nők	313	326	322

A rendszeres szellemi és fizikai igénybevételt jelölő tevékenységek csoportjába a kereső-, termelőtevékenységeket és a tanulást soroltuk, ezeket tartva a legnagyobb igénybevétellel járó tevékenységeknek. A nők társadalmilag kötött ideje, s ezzel terhelési szintje ugyan mindig magasabb a velük azonos csoporthoz tartozó férfiakénál, mégis a férfiak rövidebb társadalmilag kötött idején belül, a nőkhöz viszonyítva, jóval több időt köt le a legintenzívebb szakasz. Az összefüggések pedig arra utalnak, hogy az *egységnyi aktivitáshoz felhasznált passzív rekreációs idő az aktív időtöltésnek ezzel a legintenzívebb szakaszával együtt változik*.

Az egészségi állapot és a tevékenység szerkezet összefüggéseit vizsgálva tehát alapvető kérdésként vetődik fel, hogy milyen *a társadalmilag kötött idő belső felépítése*, milyen arányt képviselnek benne a rendszeres fizikai, szellemi igénybevétellel járó tevékenységek (25. tábla).

25. A kereső és termelő tevékenységekre fordított évi átlagos napi időmennyiség és az ehhez kapcsolódó mutatók változása egészségi állapot, nem és életkor szerint

Egészségi állapot, nem, életkor (a kereső-termelő tevékenység idejének csökkenő sorrendjében)	A kereső-termelő tevékenység ideje		A család ellátására fordított idő a "K" idő %-ában	Társadalmilag kötött idő (K) együtt, perc	Terhelési mutató (K/S)	Egységnyi aktivitáshoz felhasznált pihenés (P/A)	
	perc	a "K" (társadalmilag kötött) idő %-ában					
Panaszos férfi	40—60 éves	432	73,0	15,0	592	2,92	1,195
Egészséges férfi	40—60 éves	403	68,9	18,6	585	2,63	1,198
Beteg férfi	40—60 éves	396	69,7	18,5	568	2,68	1,300
Panaszos férfi	20—39 éves	392	67,2	20,6	583	2,61	1,165
Egészséges férfi	20—39 éves	388	68,1	18,8	570	2,42	1,175
Beteg férfi	20—39 éves	368	65,9	21,0	558	2,47	1,233
Panaszos nő	40—60 éves	326	51,7	39,5	631	3,58	1,127
Beteg nő	40—60 éves	322	50,7	40,6	635	3,77	1,130
Egészséges nő	40—60 éves	313	50,6	39,9	619	3,22	1,152
Egészséges nő	20—39 éves	303	51,0	38,7	594	2,91	1,169
Panaszos nő	20—39 éves	302	48,6	41,8	622	3,36	1,108
Beteg nő	20—39 éves	298	47,8	41,6	623	3,59	1,127

A legintenzívebb igénybevétellel járó kereső, termelő tevékenységekre a legtöbb időt, évi átlagos napon 432 percet, a 40—60 éves panaszos aktív kereső férfiak fordítják, ami a társadalmilag kötött idejük 73,0 százalékát foglalja le. Ez az arány náluk a legmagasabb, s ugyancsak ők a legnagyobb összmunkaidő terhelésű férfi réteg (2,92 K/S), a legtöbb társadalmilag kötött idővel (592 perc). Tőlük a társadalmilag kötött idő tekintetében csupán 7 perccel marad el a 40—60 éves egészséges férfiak csoportja. Az ő társadalmilag kötött idejükben viszont a kereső, termelő munka aránya már csupán 69 százalék, időben kifejezve: fél órával kevesebb, mint a velük azonos korosztályhoz tartozó panaszos férfiak kereső-, termelőmunkára fordított ideje. Az egészséges idősebb férfiak társadalmilag kötött ideje tehát kedvezőbb összetételű, mivel intenzívebb, rendszeres fizikai, szellemi igénybevételük kisebb. Az egészségesek csoportjában alacsonyabb a fiziológiai tevékenységek, ezen belül a teljes nyugalmi állapot időráfordítása, s így terhelési szintjük is jóval kedvezőbb<sup>8</sup>, az aránytalanul magas kereső idő miatt túlterhelt idősebb panaszos férfiakéhoz képest.

A harmadik legmagasabb kereső idő az idősebb beteg férfiaknál fordul elő, ami alig (7 perccel) kevesebb, mint az egészségeseké. E két réteg között a legtöbb kereső munkát végző panaszos férfiakhoz képest már kisebb eltérés mutatkozik a társadalmilag kötött idő mennyiségében (a betegeké 17 perccel kevesebb), ezen belül a kereső-termelő munka arányában, valamint az átlagos napi terhelés mértékében is. Kirívóan magas viszont az idősebb beteg és egészséges férfiak különbsége az egységnyi aktivitáshoz felhasznált passzív rekreációs idő tekintetében: ennek értéke — valamennyi vizsgált réteg közül — a beteg férfiaknál a legmagasabb (P/A = 1,300 az idősebb, 1,233 a fiatalabb férfiak esetében).

<sup>8</sup>A K/S mutató számításakor figyelmen kívül hagyott fiziológiai idő áttelelesen hat a terhelés mértékére: azonos K (társadalmilag kötött) időmennyiségek mellett, ha az F (fiziológiai idő) mennyisége nő, a mutató értéke magasabb lesz, azaz nagyobb terhelést fejez ki. Az adatösszefüggések az aktív kereső férfiak esetén arra utalnak, hogy az F értéke akkor emelkedik, ha a K idején belül az intenzívebb, fárasztó tevékenységek időaránya nő.

Az adatok arra utalnak, hogy az idősebb beteg férfiak alig csökkenő kereső kötelezettségük elvégzéséhez kénytelenek növelni teljes nyugalmi állapotban töltött idejüket (+20 perc), fiziológiai időfelhasználásukat (+27 perc), átlagos napjuk passzív tevékenységekkel töltött hányadát (+29 perc).

A szervezet egyszerű működésének biztosításához felhasznált idő a beteg férfiaknál minden esetben növekszik, míg maga az aktív működés, különösképpen a fiatalabbak kereső-termelő ideje — lényegesen lecsökken. Az alacsonyabb hatékonysággal működő beteg szervezetnek a kevesebb passzív rekreációs idővel több munkaidőt teljesítő egészségesekekhez képest kissé magasabb terhelési szintje egyben a *tartósan beteg állapotú aktív kereső férfiak relatív túlterhelését* is jelezheti.

A fiatal beteg aktív kereső férfiak munkateljesítményének romlását húzza alá az is, hogy a náluk legkevesebb társadalmilag kötött időn belül (558 perc) a legalacsonyabb a kereső munka (66%) és a legmagasabb a különböző háztartási és családegyesítő munkatevékenységek (21%) időaránya.

*Abszolút értelemben vett túlterhelésről* a panaszos, különösen az idősebb panaszos férfiak esetében lehet szó, akiknek az egészségesekekhez képest nagyobb a társadalmilag kötött idejük. Ezen belül azonban a fiatalabb korosztály kereső-termelő ideje csak minimálisan (4 perccel) több, ami még nem váltja ki a passzív, fiziológiai időszükséglet növekedését; az idősebb panaszos férfiak azonban közel fél órával hosszabb kereső idejét már szükségképpen ellentételezi a passzív, fiziológiai időfelhasználási többlet, így túlterhelésük mértéke is nagyobb, mint a fiataloké.

*Az aktív kereső férfiak életvitelének szabályozó eleme* a legintenzívebb rendszeres fizikai-szellemi igénybevétellel járó kereső, termelő munka, amely összes társadalmilag kötött idejüknek — életkoruktól és egészségi állapotuktól függően — 66—73 százalékát teszi ki. Az aktív kereső nők a férfiakhoz képest, jóval több társadalmilag kötött idején belül a kereső munka 48—52 százalékos részesedésével már nem tekinthető minden vonatkozásban domináns tényezőnek. *A nők életvitelének alapvető szervezője a család*, amelynek bizonyos fokig még a kereső munkájuk is alá van rendelve. Míg a férfiak esetén a fiatal beteg férfiaknál legalacsonyabb kereső-termelő munkaidő (368 perc) a betegség következménye, az idősebb korosztály panaszainak egyik magyarázata pedig a kereső munkában való túlhajtottság (432 perc) lehet, addig a nők kereső munkaidő-ráfordításában nincsenek ilyen jellemző különbségek az egészségi állapot szerint. Tény, hogy a férfiakhoz hasonlóan kereső munkára a legkevesebbet a fiatal beteg nők (298 perc), a legtöbbet az idősebb panaszos nők (326 perc) fordítják, de ez a különbség a fél órát sem éri el.

A panaszos, de főként a beteg női korcsoportoknak az egészségesekekhez viszonyított terhelése rendkívül magas, ugyanakkor egységnyi aktivitásukra az egészségesekekhez képest jóval kevesebb passzív rekreációs idő jut (P/A). A sokirányú, igen *időigényes női családegyesítő tevékenységkör* kielégítő elvégzése — főként a dolgozó, gyermekes nők számára — egy *olyan folyamatos túlterheléssel járhat*, amelynek passzív fiziológiai kompenzálására valószínűleg nem jut elegendő idő, amely a szervezetben felhalmozott fáradtság és feszültségek révén is egészségi panaszokhoz vezethet.

Ezek az adatok arra figyelmeztetnek, hogy igen kétséges az a kezdeti feltételezésünk, miszerint megfelelő adaptációs készség segítségével a lakosság egészségi állapotát megzavaró megbomlott egyensúly nagy valószínűséggel visszaállítható.

Bízást állítható, hogy a hazai lakosság kiegyenlítettenségében az életszervezésbeli tudatosság jelentős szerepet játszik. A már hagyományosan a szociális piacgazdaság gyakorlatát követő országokban a lakosság szervezett segítségét kap az egészséges életvitelre való felkészülésben, emellett a társadalom és a gazdaság rendezettsége, megállapodott volta miatt az adaptációs készség kibontakozását korántsem gátolja olyan mérhetetlen számú kényszer, amelyek között a mi háztartásaink élnek.

A megbomlott élet egyensúlyt — túlzott fizikai, szellemi, idegi megterhelést — kizárólag azok az anyagilag-társadalmilag kivételezett rétegek képesek eredményesen elhárítani, akik magas jövedelmük segítségével még a háztartási munka alól is mentesíteni tudják magukat,

és akiknek nincs szükségük arra, hogy elemi szükségleteiket önellátó termelés, illetve kereső többletmunka segítségével elégítsék ki.

Jelen körülményeink között az a feltételezésünk is megkérdőjelezhető, hogy feltöltődési, tartalékképzési szakaszt a túlterhelt és egészségileg veszélyeztetett rétegek be tudnak iktatni életükbe.

Ezt szintén csak egyes társadalmi rétegek engedhetik meg maguknak, a többség azonban éppen az átmeneti és rendezetlen körülmények fennmaradásáig önerejéből képtelen helyzetét megváltoztatni.

Természetesen a panaszok, a betegségek időfelhasználásra gyakorolt hatásai jelentős különbségeket mutatnak a betegségek, illetve a panaszok jellege és fajtái szerint éppúgy, mint a betegek, illetve a panaszosok életkorától, társadalmi-műveltségi helyzetétől függően. Ezekre a különbségekre számos, tovább elemezhető példát a kötet VI. fejezetében található táblázatok adnak.



## V. MÓDSZERTANI MEGJEGYZÉSEK

### 1. A mintavétel módszere

A lakosság egészségi állapotára vonatkozó különféle típusú és jellegű információk becslése az ELAR M-minta, az "Egészségi állapot 1986." című reprezentatív felvétel alapján történt. A mintavételi rendszer alapja az 1980. évi népszámláláshoz kiválasztott számlálókörzetek köre, amiből az ország, ill. egyes főbb népességcsoportok nagyobb területi egységeinek lakásai képezik a mintát. A minta országosan mintegy 15 ezer lakást vesz számba, amelybe nem tartoznak bele az intézeti háztartások, mint pl. a kórházak, szociális otthonok, börtönök stb. A minta felépítése többlépcsős, rétegzett, elemei a lakásban élő személyek. A felvétel 39 750 személy kiválasztása alapján történt. Ezek közül meghíúsult pl. elköltözés, elhalálozás, megtagadás stb. miatt 2288 személy kikérdezése, s így a konkrét feldolgozás 37 462 személy adatait tartalmazza.

Az időmérleg-életmód felvétel mintája az ország magánháztartásaiban élő 15–79 éves népesség. A minta alapja az ELAR M-minta "Társadalmi-demográfiai alapadatok 1986." felvétel. E mintából minden harmadik megfelelő korú személy, kb. 11 ezer fő került az időmérleg-életmód felvétel mintájába, ami a 15–79 éves népesség 0,14 százaléka. Az "egészségi állapot 1986." és az "időmérleg, életmód 1986." felvétel mintáiból azok a 20–60 éves aktív keresők kerültek kiválasztásra, akik mindegyikben szerepeltek, és azok képezték az új, közös minta alapadatait. A közös adatállományba a 20–39 éves férfiak közül 1396 fő, a nők közül 1206 fő; a 40–60 évesek közül 1247 férfi és 1075 nő került, vagyis közel 5000 fő lett az új minta száma. Minden személyt az egészségügyi felvételben egy alkalommal, míg az időmérleg-életmód felvételben négyszer, a négy évszak szerint — munkanapon és pihenőnapon — kérdeztek ki. Ezért az utóbbiaknál egy személy adata az évszakoktól függően értelemszerűen négyféleképpen, ill., ha a négy válasz független az évszakoktól, akkor a végzett tevékenység átlagos ideje került feldolgozásra.

### 2. A válaszok értelmezhetősége

Az adatgyűjtés mindkét felvételnél kikérdezéses módszerrel történt. A megkérdezett személyek egészségi állapotukról, testi fejlettségükről, konkrét napi tevékenységeiről, az arra fordított időről és az ezekkel kapcsolatos egyéb körülményekről önkéntes alapon nyilatkoztak.

A megkérdezettek egészségi állapotukat maguk minősítették, pl. milyen fogyatékoságuk, tartós betegségük van, ezért a válaszok bizonyos torzítást tartalmazhatnak. Egészségi állapotuk szubjektív megítéléséhez semmiféle feltételt nem támasztottunk, hogy ne befolyásoljuk önmagukról alkotott véleményüket, de a kérdés arra irányult, hogy saját korosztályukhoz viszonyítsák egészségi állapotukat. A válaszok értelmezhetőségénél figyelembe kell venni, hogy orvosi kontrollra nem volt lehetőség, s bizonyos betegségek, pl. daganatok, nemi betegségek stb. esetleg nem kerültek beírásra. Egyes elemi diagnózisok szintjén, mint pl. magas vérnyomás, cukorbetegség, szívinfarktus stb. az adatok megbízhatóbbak. A betegségi csoportok általában jól tükrözik a valós helyzetet. A felvétel technikája magában rejt egy kismértékű szisztematikus torzítást, mivel az ideg-elme osztályon vagy általában kórházban tartózkodó egyedülálló adatai kimaradtak a felvételből. A családban élő, de kórházban, vagy más egészségügyi intézetben távollevő személyek egy részét feltehetően ugyancsak elhallgatták.

Az időmérleg-életmód felvétel kérdései az emberek magatartása, a napi, heti, éves és a teljes életidő felhasználásának módjára, pontosan napi tevékenységeik és tevékenységszerke-

zetük leírására vonatkozik. Egy személy időmérleg felvétele mindig a nap teljes 24 órájának tevékenységét, az események sorrendjében regisztrálja. Hogy a minta az évszakok, ill. a hét eltérő napjainak különbségeit is tartalmazza, ezért egy személy tevékenységéről mind a négy évszakban (tavasz, nyár, ősz, tél) négy előre meghatározott napon, hétköznap és ünnepnapon is készült felvétel. A válaszokat a hétköznapon (évi átlagos ledolgozott nap) és az ünnepnapon (évi átlagos le nem dolgozott nap) végzett tevékenységek szerint külön értékeltük.

A napi tevékenységekre vonatkozó válaszok módszertani korlátait az jelentette, hogy a megkérdezett személy által végzett tevékenységek intenzitása, alkotó vagy rutin jellege, társadalmilag jellemző egyéni és ad hoc motívumai ismeretlenek.

### 3. A fogalmak magyarázata

#### 3.1 Egészségüggyel kapcsolatos fogalmak

*Tartós (krónikus) betegségben szenvedők*, akiknek betegsége a megkérdezés előtt legalább három hónapnál régebben kezdődött. Nem tartalmazza a tartós egészségkárosodásokat (fogyatékoságokat), panaszokat és a heveny fertőző (rövid, gyors lefolyású) betegségeket. Csoportosításuk a BNO IX. revíziójának első három számjegye alapján készült.

*Tartós egészségkárosodásúak (fogyatékosok)* azok a személyek, akiknek olyan testi vagy értelmi, ill. érzékszervi fogyatékoságuk van, amely gátolja őket a normális, a megszokott életvitel gyakorlásában. A fogyatékoságok típusai: mozgássérült; felső végtag, kéz hiánya; egyéb testi fogyatékos (pl. kéz- vagy lábujjak hiánya); szellemi fogyatékos; csökkentlátó, vak; beszédhibás, néma; hallászavara van, süket; egyéb; okai: veleszületett; baleset következménye; betegség következménye; nem tudja.

*A panaszok* függetlenek attól, hogy diagnosztizált betegséghez tartoznak-e vagy sem. Két csoportba vannak sorolva, az egyik a rendszeresen, lényegében naponta vagy gyakrabban visszatérők pl. vesegörcs, a másik a nem rendszeresen előfordulók. A panaszok típusai az alábbiak: fejfájás, mellkasi fájdalom, idegesség, kéz-láb ízületi fájdalma, nehéz légzés, fulladás, vesegörcs, köhögés; szívfpanasz, fáradékonyság, szédülés, hasi fájdalom, egyéb.

*Aktív keresőknek* minősültek, akik nappali tagozaton nem tanulnak, saját jogú öregségi nyugdíjban, járadékban nem részesülnek, nincsenek gyesen, illetve nem részesülnek gyermekgondozási segélyben.

*A munkahelyi ártalom* mindazokat a keresőképtelen munkahelyi hatásokat tartalmazza, amelyek a foglalkoztatottakat saját bevallásuk szerint a felvétel időszakában vagy bármikor előtte érték. Ez utóbbi válasz csak abban az esetben megengedett, ha a megkérdezett élete folyamán legalább 5 évig dolgozott a megjelölt munkahelyi ártalmak közepette. Munkahelyi ártalomnak tekintettük a zaj, a por, a gáz, gőz, füst, sugárveszély, fertőzésveszély, balesetveszély, különösen meleg vagy hideg, illetve váltakozóan hideg és meleg munkahely, nedvesség, magas páratartalom, monoton, egyoldalúan ismétlődő mozgás, rossz-gyenge világítás, nehéz fizikai munka, nagy pszichés megterhelés, rendszeres túlóra, rossz munkahelyi légkör, lakóhelytől távoli munkahely ismérveket.

*A lakóhellyel kapcsolatos környezeti hatások* tartalmazzák a közlekedési zajt (közúti, vasúti, légi, vízi közlekedésből származó); a gyári, üzemi zajt (ipari, mezőgazdasági, kereskedelmi, rakodási tevékenységből eredő); a szabadidős létesítményből eredő zajt (vendéglátás, szórakozóhely, kulturális és sportlétesítmények, játszóterek); valamint az épületen belüli zajt (épületgépészet, szomszédok). További környezeti hatás a lakás levegőszennyezettsége és forrása, az ivóvíz minősége, a lakás megvilágítása, nedvessége, környezetének minősége, mint pl. szemetessége, elhanyagoltsága.

### 3.2 Időmérleggel kapcsolatos fogalmak<sup>9</sup>

Az egyes *tevékenységek* osztályozási rendszere három fő csoportot tartalmaz:

- társadalmilag kötött tevékenységek
- fiziológiailag kötött tevékenységek
- szabadon felhasznált idő tevékenységei.

A társadalmilag kötött tevékenységekhez tartozik: a fő- és mellékfoglalkozásként végzett kereső-tevékenység; a háztáji és kiegészítő gazdaságokban végzett munka és az egyéb jövedelemkiegészítő tevékenységek; a háztartás, ill. a család ellátására végzett háztartási munkák, ház körüli tevékenységek, javító, szerelő, karbantartó munkák; számára, nem fizetésért végzett munka; vásárlás, a szolgáltatások igénybevétele, az ügyintézés; gondozásra szoruló felnőttek ellátása, gondozása; a gyermekgondozás és gyermeknevelés valamennyi tevékenysége, azaz a gyermekek testi és szellemi fejlődése által igényelt szülői tevékenységek; az iskolarendszer kötelékének bármely szintjén az intézményen, belüli elméleti és gyakorlati foglalkozások, valamint az otthoni felkészülés tevékenységei; a közlekedés, különös céljának meghatározása nélkül.

A fiziológiailag kötött idő tartalma az alvás, a testi higiénia, az öltözködés, az étkezés, a passzív pihenés, az ébren való fekvés, a betegség miatt való fekvés az öngyógyítás.

A szabadon végzett tevékenységek a következők:

a társas és közösségi tevékenységek (beszélgetés, vendégeskedés, táncolás, játék stb.); munka melletti tanulás, szakmai- és általános önképzés; kulturális, szórakoztató tevékenységek (újság- és könyvolvasás, rádió-, magnóhallgatás, TV-nézés, kézimunka, hobbi stb.); kulturális, szórakoztató intézmények látogatása; szabadban való mozgás, testedzés; egyéb tevékenységek (vallási tevékenység, érzelmi tevékenységek, kocsizás stb.). A 26. tábla tartalmazza e tevékenységek részletes felsorolását.

### 26. Az időmérleg tevékenységek osztályozása

#### TÁRSADALMILAG KÖTÖTT TEVÉKENYSÉGEK (K)

##### I. Kereső- és termelőtevékenységek

01. Főfoglalkozásként végzett munka
02. Megbeszélés, értekezlet, konferencia
03. Jövedelemkiegészítő szellemi munka
04. Jövedelemkiegészítő nem mezőgazdasági fizikai munka

##### Háztáji, kiegészítő gazdaságban végzett munka

05. Állattenyésztési munka
06. Növénytermesztési munka
07. Egyéb munka, vásárlás, értékesítés
08. Alkalmi mezőgazdasági munka

##### II. Iskolarendszerű és munkahelyi képzés

09. Iskolai foglalkozás
10. Munkahelyi képzés
11. Egyéni tanulás, felkészülés

<sup>9</sup>Falussy Béla: Az időmérleg vizsgálat módszertana. Statisztikai Módszertani Füzetek. KSH. Bp. 1985. 255 o.

Falussy Béla: A magyar társadalom életmódjának változásai az 1976/77. és az 1986/87. évi időmérleg felvételek alapján. KSH. Bp. 1990.

### **III. Háztartási munkák**

12. Főzés, tálalás, terítés
13. Mosogatás, törölgetés
14. Ételek tartósítása, befőzés
15. Lakás takarítása, ágyazás
16. Kert, udvar, járda takarítása
17. Fűtés
18. Vízhordás
19. Mosás, vasalás
20. Ruhaneműk javítása, varrás
21. Felnőttek ápolása, gondozása
22. Csomagolás, útra készülődés

### **IV. Javító, karbantartó munka, építkezés (nem kereső munka)**

23. Háztartási berendezés, készülék javítása
24. Járda tisztítása, javítása
25. Épület, helyiség karbantartása
26. Ház, nyaraló építése, bővítése
27. Egyéb munka

### **V. Vásárlás, szolgáltatások igénybevétele**

28. Napi fogyasztási cikkek vásárlása
29. Tartós fogyasztási cikkek vásárlása

#### *Szolgáltatások igénybevétele*

30. Személyes és egyéb lakossági szolgáltatás
31. Egészségügyi szolgáltatás
32. Ügyintézés hivatalos helyen

### **VI. Gyermeknevelés, gyermekgondozás**

33. Gyermek test ellátása, gondozása
34. Mesélés, játék a gyermekkel
35. Tanulás a gyermekkel
36. Részvétel óvodai, iskolai megmozduláson

### **VII. Közlekedés várakozás**

37. Gyalog
38. Kerékpár
39. Motorkerékpár
40. Személygépkocsi
41. Helyi tömegközlekedési eszköz
42. Távolsági tömegközlekedési eszköz
43. Egyéb közlekedési mód

## **FIZIOLÓGIAILAG KÖTÖTT TEVÉKENYSÉGEK (F)**

### **VIII. Személyes fiziológiai szükségletek**

44. Alvás
45. Testi higiénia, öltözködés
46. Étkezés, evés-ivás, kávézás
47. Passzív pihenés, fekvés éber állapotban
48. Betegség miatt fekvés, öngyógyítás

## SZABADON VÉGZETT TEVÉKENYSÉGEK (S)

### **IX. Társas szabadidős tevékenységek**

49. Beszélgetés
50. Telefonbeszélgetés
51. Vendégfogadás, vendégeskedés
52. Szeszisital-fogyasztás, kocsmázás
53. Táncolás
54. Sakk, kártya, társasjáték
55. Társadalmi munka
56. Vallási tevékenység, vallásgyakorlás
57. Temető látogatás, sírgondozás
58. Egyéb családi, közösségi tevékenység
59. Búcsúzkodás, érzelmi tevékenység

### **X. Kulturális szórakoztató tevékenységek**

#### *Újság- és folyóiratolvasás együtt*

60. Kizárólagos napilap olvasása
61. Hetilap, folyóirat olvasása (esetenként napilap olvasással)
62. Könyvolvasás

63. Önképzés előadáson, tanfolyamon
64. Egyéni önképzés, szakirodalom olvasása
65. Rádióhallgatás (kizárólagos tevékenység)
66. Magnózás, lemezhallgatás
67. Televíziónézés (kizárólagos tevékenység)

#### *Hobby jellegű tevékenységek*

68. Barkács tevékenység
69. Nem használatok, szobanövények gondozása
70. Amatőr művészeti tevékenység
71. Hagyományos női kézimunka
72. Egyéb kulturális szórakoztató tevékenység

### **XI. Kulturális, szórakoztató intézmények látogatása**

73. Mozi

#### *Egyéb kulturális intézmények*

74. Kiállítás, múzeum
75. Színház
76. Hangverseny (komoly-, könnyűzene)
77. Sportrendezvény

### **XII. Szabad mozgás, testedzés**

78. Séta
79. Kirakatnézés, városnézés
80. Kirándulás, természetjárás
81. Horgászat, halászat
82. Vadászat
83. Strandolás (fürdőhelyek, uszodák)
84. Sporttevékenység
85. Egyéb szabadban végzett tevékenység

### **XIII. Egyéb és ismeretlen tevékenység**

Az egészségi állapot és az időfelhasználás összefüggéseinek vizsgálatához a tevékenységeket úgy csoportosítottuk, hogy az hozzávetőlegesen kifejezze a szellemi és fizikai igénybevétel mértékét. Ezért két fő csoportot alkottunk, az egyikbe a jellegében passzív, a másikba a főként aktív tevékenységek kerültek. A 27. tábla tartalmazza e tevékenységek részletes felsorolását.

## 27. Az egészségi állapot és időfelhasználás tevékenységek ösztályozása

### PASSZÍV TEVÉKENYSÉGEK (P)

#### I. Teljes szellemi és fizikai állapot

01. Alvás
02. Passzív pihenés

#### II. Otthoni önálló fiziológiai tevékenység

03. Betegség miatti fekvés, öngyógyítás
04. Testi higiénia, öltözködés
05. Otthoni étkezés

#### III. Különböb fizikai aktivitást nem igénylő otthoni szabad idő

##### *Individuális jelleggel*

06. Rádió, magnó hallgatás
07. Televíziónézés
08. Újság-, folyóiratolvasás
09. Könyvolvasás
10. Egyéni tanulás, önképzés
11. Hagyományos női kézimunka
12. Hobbi

##### *Kollektív jelleggel*

13. Otthoni beszélgetések
14. Vendégfogadás és egyéb otthoni idő

### AKTÍV TEVÉKENYSÉGEK (A)

#### IV. Háztartási munka, gyermeknevelés (otthon)

15. Gyermekkel való foglalkozás
16. Gyermek testi gondozása
17. Főzés, mosogatás
18. Lakástakarítás
19. Mosás, vasalás, ruhajavítás

#### V. Otthonról eljáró tevékenységek, motorizált közlekedés

##### *Szabadon felhasznált időben*

20. Séta
21. Vendégségbe járás, nem otthoni beszélgetések, szórakozás
22. Kulturális intézmények látogatása
23. Vallásgyakorlás

*Fiziológiailag és társadalmilag kötött időben*

24. Otthonon kívüli étkezés
25. Egészségügyi szolgáltatás
26. Munkahelyi képzés, önképzés előadáson, tanfolyamon
27. Vásárlás
28. Szolgáltatások igénybevétele, ügyintézés

*Motorizált közlekedés*

29. Személygépkocsi
30. Egyéb, motorizált közlekedés

**VI. Fokozott fizikai igénybevételt jelentő tevékenységek**

*Szabadon felhasznált időben*

31. Kirándulás
32. Aktív sport

*Gyalogos és kerékpáros közlekedés*

33. Gyalogos közlekedés
34. Kerékpáros közlekedés

*Ház körüli karbantartó munkák, építkezés*

35. Udvartakarítás, fűtés, vízhozás
36. Jármű és egyéb eszközök, berendezések javítása, karbantartása
37. Épületkarbantartás, építkezés

**VII. Rendszeres fizikai, szellemi igénybevételt jelentő tevékenység**

*Részvétel iskolarendszerű képzésben*

38. Iskolai foglalkozás
39. Egyéni tanulás, felkészülés

*Kereső- és termelőmunka*

40. Főfoglalkozásként végzett munka
41. Szellemi és nem mezőgazdasági fizikai jövedelemkiegészítő munka
42. Háztáji és kisegítő gazdaságban végzett munka

A *tevékenységben résztvevők* tartalmazzák a társaskörnyezet típusait, annak személyeit, ill. homogén csoportjait, mint pl. az együttélő család tagjait, barátokat, munkatársakat stb.

A *tevékenység helyszíne* a domináló helyszín, ha az nincs, akkor valamennyi helyszínen a tevékenységgel eltöltött időtartam.

Az *időmérleg megfigyelési egysége* az ún. embernap, amely egy ember egy napjának tevékenységét írja le. Ezek között lehet évi átlagos nap; átlagos tavaszi nap, évi átlagos vasárnap, évi átlagos ledolgozott nap, átlagos nyári le nem dolgozott nap. E felvétel vagy ledolgozott napon, vagy le nem dolgozott napon készült. Az elemzésben e kétféle nap súlyozott átlagát az ún. évi átlagos nap adatait használtuk fel. A VI. fejezet táblái az évi átlagos nap mellett a ledolgozott, ill. le nem dolgozott nap időadatait is tartalmazzák.

A *munkaidő* magába foglalja a főfoglalkozásúak munkavégzésén kívül a munkahelyen, a munka kezdetét megelőző, ill. befejezését követő tevékenységeket is, pl. átöltözés, zuhanyozás, munkaidő alatti magáncélú ügyintézés stb.

*Közlekedésnek* számít minden 5 percet meghaladó közlekedés, és az ahhoz kapcsolódó 10 percet meghaladó várakozási idő.

#### 4. Az időmérleg közlési tábláinak értelmezése

Az időmérleg közlési tábláinak függő változói a tevékenységek, a helyszínek, a társas környezet típusai, valamint a leggyakrabban végzett párhuzamos tevékenységek. A független változók a társadalmi-demográfiai dimenziók csoportjai, ahol az idő dimenziót a táblafej, ill. a táblacím tartalmazza. A táblák tartalma a tevékenységre fordított idő percben ("A" és "C" típusú táblák), vagy a végzők százalékában ("B" típusú táblák) fejezik ki.

Az átlagos napi időbeosztást percben tartalmazó "A" táblatípusnál a vizsgált tevékenységre fordított idő 1440 perc, azaz 24 óra.

Az egyes tevékenységeket végzőknek átlagos időráfordítását a "C" táblatípus percben mutatja.

#### 5. Az időmérleg mutatók értelmezése

Az időmérleg mutatók a különböző tevékenység struktúrák közötti relációkat fejezik ki, vagy adott tevékenység struktúráján belül meghatározott tevékenységkörök időfelhasználásának viszonyát.

##### *T* mutató

A *T* mutató alkalmas a tevékenység szerkezetek különbözőségeinek mérésére, képlete:

$$T = \sqrt{\frac{\sum_{i=1}^k (a_i - b_i)^2}{k}}$$

ahol

- a* az összehasonlítás alapját képező tevékenységszerkezet
- b* az összehasonlítandó tevékenységszerkezet
- i* a tevékenység (csoport) jele
- k* az összehasonlításban alapul vett összes tevékenység (csoport) száma.



Példa a T szerkezeteltolódási mutató kiszámítására:

Tevékenységcsoport	időráfordítás percben			
	40—60 évesek aktív kereső férfiak			
	egészséges (a)	beteg (b)	(a-b)	(a-b) <sup>2</sup>
Társadalmilag kötött idő	585	568	17	289
Fiziológiailag kötött idő	633	660	-27	729
Szabadon felhasznált idő	222	212	10	100
Együtt	1440	1440		1118

46—60 éves aktív kereső nők				
	egészséges (a)	beteg (b)	(a-b)	(a-b) <sup>2</sup>
Társadalmilag kötött idő	619	635	-16	256
Fiziológiailag kötött idő	629	635	- 7	49
Szabadon felhasznált idő	192	169	23	529
Együtt	1440	1440		834

Az egészséges és a beteg aktív keresők tevékenységszerkezetei között mérhető eltérés évi átlagos napon:

$$\text{Férfiak: } T^2 = \frac{1118}{3} = 372,66 \quad T = \sqrt{372,66} = 19,30$$

$$\text{Nők: } T^2 = \frac{834}{3} = 278,0 \quad T = \sqrt{278,0} = 16,67.$$

### K/S mutató

A K/S mutató az időfelhasználás társadalmi különbségeit méri, az ún. napi átlagos megterhelés szintjét fejezi ki, képlete:

$$K/S = \frac{\text{társadalmilag kötött idő (perc)}}{\text{szabadon felhasznált idő (perc)}}$$

E mutató arra ad választ, hogy mennyi társadalmilag kötött idő árán jut egy adott réteg egységnyi szabadon felhasznált időhöz. E mutató a társadalmilag kötött idő egyenletes növekedését mértani haladványban, exponenciálisan követi, azaz a társadalmilag kötött idő növekedésével a szabadon felhasznált idő arányosan csökken.

Példa a K/S mutató kiszámítására:

Ha a 20—39 éves egészséges kereső férfiak egy átlagos napon a társadalmilag kötött idejük 570 perc, a szabadon felhasznált idejük pedig 235 perc, akkor a K/S mutató értéke

$$K/S = \frac{570}{235} = 2,42,$$

vagyis ennyi egységnyi társadalmilag kötött idő szükséges egy egységnyi szabadon felhasznált időhöz.

#### *P/A mutató*

A P/A mutató a napi tevékenységek sajátos szempontú csoportosításával a szokásos tevékenység struktúra mellett adja meg az egységnyi aktivitáshoz szükséges pihenés idejét. Vagyis a passzívnak és az alapvetően aktívnek minősített termékenységi idők hányadosa azt fejezi ki, hogy átlagos aktivitás egységnyi idejéhez a társadalom adott csoportja mennyi nyugalmi (passzívan eltöltött) időt vesz igénybe, képlete:

$$P/A = \frac{\text{passzív tevékenységekre fordított átlagos napi idő (perc)}}{\text{aktív tevékenységre fordított átlagos napi idő (perc)}}.$$

*Példa a P/A mutató kiszámítására:*

Ha a 20—39 éves egészséges kereső férfiak átlagos passzív tevékenységre fordított ideje 778 perc, az aktív tevékenységre pedig 662 perc, akkor a P/A mutató értéke

$$P/A = \frac{778}{662} = 1,18,$$

vagyis egy egységnyi aktív tevékenységhez 1,18 egységnyi passzív tevékenység időt használnak fel.

#### *6. Az adatok megbízhatósága*

Az alapadatokból egyrészt viszonyszámok, másrészt középértékek készültek. A viszonyszámok az összlakosság egyes csoportjai tevékenységekben való részvételi arányait, a középértékek az arra fordított időt fejezik ki. A becslést értékek megbízhatóságát, vagyis a minta alapján becslést és a valódi érték (a teljes népességre vonatkozó) közötti eltérést matematikai statisztikai módszerrel becsültük meg.

Nagy mintát használtunk, a konfidencia intervallum számítását a normális valószínűség-eloszlásra támaszkodva végeztük. A becslési formulában közvetlenül nem tudtuk figyelembe venni, hogy a minta többlépcsős, mélyen rétegezett, személyi ismérvek helyett csoportos kiválasztást alkalmazó felépítésű, mivel az itt kialakított csoportokon belüli rétegeknél a szórás ismérvről ismérvre változik. Ezt a hibaszámítás során csak nagy nehézséggel, vagy egyáltalán nem tudtuk volna becsülni, ezért olyan hibafórmulát választottunk, amely azt veszi figyelembe, hogy a csoportos kiválasztás egyrészt növeli a véletlen hibát, de a megfelelő rétegzés szóráscsökkentő hatása kisebbíti azt. E becsléshez az egyszerű véletlen mintavételnek megfelelő szórásfórmulát tartottuk alkalmasnak, amelynél e két hatás feltehetően kiegyenlítődik, de hangsúlyozzuk, hogy a számításokat csak közelítőnek tekintjük.

A *konfidencia intervallum* számításához szükséges véletlen hibát a viszonyszámok esetében az alábbi szórás formula segítségével határoztuk meg:

$$s_p = \sqrt{\frac{(1 - \frac{n}{N})pq}{n}},$$

ahol

$n$  a minta elemszáma

$N$  a teljes sokaság (Demográfiai Évkönyv, 1986. a lakónépesség száma korcsoportok szerint, 1986. évközi állapot)

$p = k/n$

$k$  az adott tevékenységet végző egyének száma

$q = 1-p$

a középértékek szórását az alábbi formula segítségével határoztuk meg:

$$s_{\bar{x}} = \sqrt{\frac{s^2}{n}},$$

ahol

$n$  a minta elemszáma

$s$  a minta szórása

$$s = \sqrt{\frac{\sum_{i=1}^n (x_i - \bar{x})^2}{n-1}}.$$

Ez esetben a "standard error" számítását alkalmaztuk, hogy az átlagosan eltöltött idő megbízhatóságát becsüljük, s nem az egyes tevékenységekre fordított idő szóródását.

A szórások segítségével 95 százalékos valószínűségi szinten határoztuk meg mind a viszonyszámok, mind a középértékek véletlen hibáját, a szórás értékeit beszoroztuk a normális valószínűségeloszlás táblázatban megadott 1,96-tal. Ezt az értéket a megoszlási viszonyszámokhoz, ill. középértékekhez hozzáadtuk, ill. levontuk, hogy a keresett konfidencia intervallumot megkapjuk. Az intervallum segítségével az alapsokaság tényleges értékeit behatároltuk.

A becslések pontosságát befolyásolja a *torzítás* is, amely elsősorban abból adódik, hogy az ELAR minta területileg nem arányos eloszlású, Budapest és a nagyobb városok, ill. az inaktív jellegű települések, körzetek tényleges súlyuknál kisebb, míg a többi település — különösen a paraszti jellegűek — nagyobb arányban szerepelnek a mintában. E torzítás csökkentésére a minta adatait súlyoztuk, s súlyszámként részben az ország tényleges nemenkénti és korosztályonkénti népességszámát, részben a területi arányoknak megfelelő népességszámot alkalmaztuk. Módszertani szempontból ezt az eljárást egy kiegészítő információkkal (felhasználva a tényleges népességszám korcsoportonkénti és nemenkénti, ill. területenkénti arányait) való hányadosbecslésnek tekintettük. Ezt azért tartottuk megfelelőnek, mert a hányadosbecslésről ismeretes, hogy elég nagyszámú minta esetén azzal az előnnyel rendelkezik, hogy a minta torzítása elhanyagolható mértékűvé válik.

A véletlen hiba számítását természetesen a minta adataival végeztük, azonban hogy annak eredménye a kiadvány tábláiban közölt súlyozott (felszorozott) adatokhoz hasonlítható legyen, az eredményt a súlyszámként használt tényleges népességszámmal itt is felsoroztuk.

a gyakoriságok közötti eltérések statisztikailag szignifikáns különbségnek tekinthetők-e? E statisztikai próbát ugyancsak a minta adataival végeztük.

Az elemzéshez felhasználtuk az ún. *esélyhányadosokat* (OR = odds ratio), amelynek értelmezése hasonló a rizikó faktorhoz. Azt fejezi ki, hogy a vizsgált tényező milyen mértékben befolyásolja a betegség, ill. fogyatékoság gyakoriságát, azaz van-e kapcsolat az egészségi állapot és a vizsgált tényező között. Számítását 2x2-es kontingencia tábla alapján, a következő formula szerint végeztük:

A vizsgált tényező	Tartós beteg, fogyatékos	Egészséges, vagy csak panasza van	Összes
Jelen van	$a$	$b$	$a + b$
Nincs jelen	$c$	$d$	$c + d$
Összes	$a + c$	$b + d$	$T$

$$T = a + b + c + d$$

a betegség, fogyatékoság gyakorisága a vizsgált tényező jelenlétében

$$P_1 = \frac{a}{a+b},$$

akkor a betegség, fogyatékoság esélye (odds)=

$$= \frac{P_1}{1 - P_1} = \frac{a}{b}$$

a betegség, fogyatékoság gyakorisága a vizsgált tényező jelenléte nélkül

$$P_2 = \frac{c}{c+d},$$

akkor a betegség esélye (odds) =

$$= \frac{P_2}{1 - P_2} = \frac{c}{d},$$

az esélyhányados (odds ratio)

$$OR = \frac{ad}{bc}$$

ami kifejezi, hogy hányszor nagyobb vagy kisebb a betegség, fogyatékoság esélye a vizsgált tényező jelenlétében, mint jelenléte nélkül.

Az esélyhányados szignifikanciáját a *Mantel-Haenszel*-próbával vizsgáltuk, képletben:

$$\chi^2 = \frac{(ad - bc)^2}{(a+b)(c+d)(a+c)(b+d)} \cdot (T - 1).$$

A *kerekítések* miatt a megoszlási viszonyszámok összege eltérhet az összesen rovatban szereplő 100 százaléktól, illetve abszolút számok esetén a részadatok összegei nem szükségszerűen egyeznek az összesen adatokkal.

### *Módszertani táblák*

A következő néhány módszertani tábla illusztrációként mutatja a becslések pontosságát. Tájékoztatásul a nagyságrendek és a megbízhatósági határok mellett a minta elemszámát, az adott tevékenységet végzők számát, azok népességbeli arányát és az átlagos időráfordítást is közöljük.

Az eredményekből kitűnik, hogy a véletlen hiba a minta elemszámától, vagyis az egyes tevékenységekben résztvevők számától függően változik. Az egyes tevékenységekben résztvevők arányának becslésére vonatkozó véletlen hiba általában 0,5 és 4 százalék között alakult, a legtöbb esetben 2 százalék körüli érték. Például a 20–39 éves egészséges férfiak közül megkérdeztünk 1719 főt, s ebből személygépkocsival közlekedett munkanapon 439 fő, akkor ezek népességbeli aránya 25,5 százalék, aminek véletlen hibája 2,2 százalék. 95 százalékos valószínűséggel a tényleges értéknek (az ország összes 20–39 éves egészséges férfianak) 23,3 és 27,7 százalék közötti intervallumban kell elhelyezkedni, ha a minta jól reprezentálja az alapsokaságot. Miután a minta kissé torzított, ezért azt súlyozás segítségével korrigáltuk, így az arány 27,9 százalék, amihez tartozó intervallum 25,7 és 30,1 százalék.

Az egyes tevékenységekben résztvevők átlagos idejének véletlen hibája 0,5 és 8 százalék között alakult. Általában 3–4 százalék a véletlen hiba, az ünnepnapokon kissé nagyobb, a munkanapokon viszont kisebb. Az egészségeseknél nagyobb eltérés az újságolvasás, főzés, étkezés, takarítás, míg a tartósan betegeknel a közlekedés, vásárlás, főzés tevékenységeknél tapasztalható.

A különböző tevékenységekben résztvevők arányait és az arra fordított idő nagyságára vonatkozó különböző becslések pontosságát meghatározó megbízhatósági határokat az alábbi módszertani táblák tartalmazzák:

28. *A tevékenységeket átlagos napon végző aktív keresők százalékos aránya, egészségi állapot, korcsoport és nem szerint*

28.1 *évi átlagos ledolgozott nap*

28.2 *évi átlagos le nem dolgozott nap*

29. *A tevékenységeket átlagos napon végző aktív keresőkre számított átlagidő (perc), egészségi állapot, korcsoport és nem szerint*

29.1 *évi átlagos ledolgozott nap*

29.2 *évi átlagos le nem dolgozott nap.*

**28.1.1 A tevékenységeket átlagos napon végző aktív keresők százalékos aránya,  
egészségi állapot, korcsoport és nem szerint  
Évi átlagos ledolgozott nap  
20–39 éves férfiak**

Tevékenységek	Egészségesek				Tartós betegek, fogyatékosok			
	a tevékenységet végzők		megbízhatósági határok		a tevékenységet végzők		megbízhatósági határok	
	száma a mintában /fő/	aránya a népességben /%/	alsó	felső	száma a mintában /fő/	aránya a népességben /%/	alsó	felső
			határ /%/				határ /%/	
<b>Összesen:</b>	<b>1 719</b>				<b>380</b>			
ebből:								
Alvás	1 719	100,0	100,0	100,0	380	100,0	100,0	100,0
Passzív pihenés	186	10,2	8,8	11,6	51	11,3	8,4	14,2
Betegség miatti fekvés, öngyógyítás	3	0,2	.	.	2	0,1	.	.
Testi higiénia, öltözködés	1 717	99,7	99,7	99,7	380	100,0	100,0	100,0
Otthoni étkezés	1 645	95,8	94,9	96,7	367	96,3	94,5	98,1
Rádió, magnó hallgatása	135	8,0	6,7	9,3	19	5,0	2,8	7,2
Televízió nézés	1 211	68,7	66,6	70,8	268	71,1	66,5	75,7
Ujság, folyóirat olvasás	855	49,1	46,8	51,4	160	40,9	36,1	45,7
Könyvolvasás	169	10,4	8,9	11,9	35	9,6	6,6	12,6
Egyéni tanulás, önképzés	24	1,4	0,8	2,0	3	1,1	.	.
Hagyományos női kézimunka	0	0	0	0	0	0	0	0
Hobby	99	6,5	5,3	7,7	7	2,5	0,7	4,3
Otthoni beszélgetések	508	31,4	29,1	33,7	94	24,5	20,2	28,8
Vendégfogadás és egyéb otthoni idő	95	5,9	4,7	7,1	20	4,9	2,8	7,0
Gyerekekkel való foglalkozás	293	17,1	15,3	18,9	59	17,3	13,2	21,4
Gyerek testi gondozása	279	16,9	15,1	18,7	50	14,8	11,0	18,6
Fűzés, mosogatás	608	35,6	33,3	37,9	142	38,1	33,1	43,1
Lakástakarítás	221	14,5	12,7	16,3	48	14,4	10,6	18,2
Mosás, vasalás, ruhajavítás	34	2,0	1,3	2,7	5	1,1	0,1	2,1
Séta	72	5,3	4,1	6,5	15	4,5	2,3	6,7
Vendégségbejárás, nem otthoni beszélgetések, szórakozás	560	33,2	31,0	35,4	119	31,7	27,0	36,4
Kulturális intézmények látogatása	61	3,8	2,9	4,7	10	4,0	1,6	6,4
Vallásgyakorlás	2	0,1	0,1	0,1	0	0	0	0
Otthonon kívüli étkezés	1 446	83,8	82,1	85,5	319	86,9	83,1	90,7
Egészségügyi szolgáltatás	17	1,1	0,6	1,6	12	3,4	1,5	5,3
Munkahelyi képzés, önképzés előadás, tanfolyamon	21	1,2	0,7	1,7	5	2,0	0,3	3,7
Vásárlás	355	23,0	20,9	25,1	81	22,4	18,1	26,7
Szolgáltatások igénybevétele, ügyintézés	166	11,0	9,4	12,6	48	15,5	11,4	19,6
Személygépkocsival közlekedés	439	27,9	25,7	30,1	122	35,2	30,1	40,3
Egyéb motorizált közlekedés	903	51,5	49,2	53,8	181	47,7	42,7	52,7
Kirándulás	27	1,8	1,1	2,5	5	1,5	0,2	2,8
Aktív sport	56	3,5	2,6	4,4	10	2,9	1,1	4,7
Cyalogos közlekedés	1 002	58,4	56,1	60,7	208	55,7	50,6	60,8
Kerékpáros közlekedés	349	18,4	16,7	20,1	78	17,7	14,2	21,2
Udvartakarítás, fűtés, víz-hordás	258	14,0	12,4	15,6	67	16,5	12,9	20,1
Járműk és egyéb eszközök, karbantartása	227	14,1	12,4	15,8	46	12,0	8,8	15,2
Épületkarbantartás, építkezés	79	5,1	4,0	6,2	23	5,7	3,5	7,9
Iskolai foglalkozás	15	1,1	0,6	1,6	1	0,2	.	.
Egyéni tanulás, felkészülés	24	1,5	0,9	2,1	2	1,3	.	.
Főfoglalkozásként végzett munka	1 696	98,4	97,9	98,9	373	97,8	96,5	99,1
Szellemi és nem mezőgazdasági fizikai jövedelemkiegészítő munka	128	8,3	6,9	9,7	38	11,8	8,2	15,4
Háztáji- és kiegészítő gazdaságban végzett munka	531	25,5	23,7	27,3	135	28,2	24,4	32,0

**28.1.2 A tevékenységeket átlagos napon végző aktív keresők százalékos aránya,  
egészségi állapot, korcsoport és nem szerint  
Évi átlagos ledolgozott nap  
20–39 éves nők**

Tevékenységek	Egészségesek				Tartós betegek, fogyatékosok			
	a tevékenységet végzők		megbízhatósági határok		a tevékenységet végzők		megbízhatósági határok	
	száma a mintában /fő/	aránya a népességben %/	alsó határ %/	felső határ %/	száma a mintában /fő/	aránya a népességben %/	alsó határ %/	felső határ %/
<b>Összesen:</b>	<b>943</b>				<b>384</b>			
<b>ebből:</b>								
Alvás	943	100,0	100,0	100,0	384	100,0	100,0	100,0
Passzív pihenés	62	5,9	4,5	7,3	34	9,2	6,3	12,1
Betegség miatti fekvés, öngyógyítás	2	0,3	.	.	1	0,2	.	.
Testi higiénia, öltözködés	943	100,0	100,0	100,0	384	100,0	100,0	100,0
Otthoni étkezés	910	96,0	94,8	97,2	371	96,4	94,6	98,2
Rádió, magnó hallgatása	30	2,9	1,9	3,9	6	2,4	0,5	4,3
Televízió nézés	635	66,5	63,5	69,5	252	65,8	61,0	70,6
Ujság, folyóirat olvasás	290	29,6	26,8	32,4	130	35,3	30,4	40,2
Könyvolvasás	127	14,3	12,0	16,6	42	13,0	9,3	16,7
Egyéni tanulás, önképzés	9	1,3	0,5	2,1	4	0,7	.	.
Hagyományos női kézimunka	116	12,7	10,5	14,9	39	9,8	6,9	12,7
Hobby	53	5,6	4,1	7,1	13	3,6	1,8	5,8
Otthoni beszélgetések	239	26,3	23,4	29,2	100	27,4	22,8	32,0
Vendégfogadás és egyéb otthoni idő	32	3,4	2,3	4,5	23	6,4	3,9	8,9
Gyerekekkel való foglalkozás	212	21,2	18,7	23,7	94	24,3	20,0	28,6
Gyerek testi gondozása	336	34,1	31,2	37,0	121	32,0	27,3	36,7
Főzés, mosogatás	782	81,4	79,0	83,8	348	89,7	86,6	92,6
Lakástakarítás	556	57,3	54,3	60,3	230	58,7	53,9	63,5
Mosás, vasalás, ruha javítás	388	40,6	37,5	43,7	180	45,9	41,0	50,8
Séta	45	5,8	4,2	7,4	16	4,4	2,3	6,5
Vendégségbejárás, nem otthoni beszélgetések, szórakozás	216	24,1	21,3	26,9	85	22,5	16,3	26,7
Kulturális intézmények látogatása	19	2,5	1,4	3,6	5	1,2	0,2	2,2
Vallásgyakorlás	0	0	0	0	1	0,2	.	.
Otthonon kívüli étkezés	774	82,2	79,8	84,6	307	81,8	77,7	85,9
Egészségügyi szolgáltatás	25	2,9	1,8	4,0	21	6,1	3,6	8,6
Munkahelyi képzés, önképzés előadás, tanfolyamon	10	1,0	0,4	1,6	1	0,2	.	.
Vásárlás	503	53,0	49,8	56,2	220	58,4	53,4	63,4
Szolgáltatások igénybevétele, ügyintézés	210	21,3	18,8	23,8	59	15,9	12,2	19,6
Személygépkocsival közlekedés	134	14,9	12,6	17,2	50	14,3	10,6	18,0
Egyéb motorizált közlekedés	436	48,9	45,5	52,3	186	51,9	46,5	57,3
Kirándulás	11	1,6	0,7	2,5	0	0	0	0
Aktív sport	24	3,1	1,9	4,3	7	1,7	0,4	3,0
Cyalogos közlekedés	641	69,3	66,3	72,3	256	70,3	65,3	75,3
Kerékpáros közlekedés	217	18,9	16,7	21,1	96	20,2	16,7	23,7
Udvartakarítás, rútés, víz-hordás	84	7,5	6,0	9,0	53	12,5	9,4	15,6
Jármű és egyéb eszközök, berendezések javítása, karbantartása	15	1,6	0,8	2,4	9	2,7	0,9	4,5
Épületkarbantartás, építkezés	11	1,1	0,5	1,7	6	1,2	0,3	2,1
Iskolai foglalkozás	9	1,0	0,4	1,6	4	1,2	.	.
Egyéni tanulás, felkészülés főfoglalkozásként végzett munka	26	2,9	1,8	4,0	0	0	0	0
Szellemi és nem mezőgazdasági fizikai jövedelemkiegészítő munka	912	97,7	96,6	98,8	375	98,2	96,7	99,7
Háztáji- és kisegítő gazdaságban végzett munka	35	4,0	2,7	5,3	23	6,5	3,9	9,1
Háztáji- és kisegítő gazdaságban végzett munka	217	18,9	16,7	21,1	132	28,2	24,3	32,1

**28.1.3 A tevékenységeket átlagos napon végző aktív keresők százalékos aránya,  
egészségi állapot, korcsoport és nem szerint  
Évi átlagos ledolgozott nap  
40–60 éves férfiak**

Tevékenységek	Egészségesek				Tartós betegek, fogyatékosok			
	a tevékenységet végzők		megbízhatósági határok		a tevékenységet végzők		megbízhatósági határok	
	száma a mintában /fő/	aránya a népességben %/	alsó határ %/	felső határ %/	száma a mintában /fő/	aránya a népességben %/	alsó határ %/	felső határ %/
<b>Összesen:</b>	<b>906</b>				<b>805</b>			
<b>ebből:</b>								
Alvás	908	100,0	100,0	100,0	805	100,0	100,0	100,0
Passzív pihenés	114	11,1	9,2	13,0	139	16,7	14,2	19,2
Betegség miatti fekvés, öngyógyítás	2	0,2	.	.	2	0,3	.	.
Testi higiénia, öltözködés	908	100,0	100,0	100,0	802	99,5	99,0	100,0
Otthoni étkezés	884	97,7	96,7	98,7	780	96,4	95,2	97,6
Rádió, magnó hallgatása	44	5,7	4,1	7,3	32	4,7	3,1	6,3
Televízió nézés	666	73,5	70,6	76,4	578	72,9	69,7	76,1
Ujság, folyóirat olvasás	459	50,1	46,9	53,3	395	50,6	47,0	54,2
Könyv olvasás	81	11,1	8,8	13,4	49	8,3	6,1	10,5
Egyéni tanulás, önképzés	7	0,8	0,2	1,4	5	0,6	0,1	1,1
Hagyományos női kézimunka	0	0	0	0	1	0,1	.	.
Hobby	47	5,9	4,3	7,5	31	4,4	2,9	5,9
Otthoni beszélgetések	250	29,0	25,9	32,1	212	29,9	26,4	33,4
Vendégfogadás és egyéb otthoni idő	43	4,3	3,0	5,6	48	5,8	4,2	7,4
Gyerekekkel való foglalkozás	61	8,0	6,1	9,9	39	4,6	3,2	6,0
Gyerekek testi gondozása	35	3,9	2,6	5,2	29	3,6	2,3	4,9
Fűtés, mosogatás	357	40,3	37,0	43,6	297	38,2	34,7	41,7
Lakástakarítás	99	12,6	10,3	14,9	97	13,4	10,9	15,9
Mosás, vasalás, ruhajavítás	14	1,5	0,7	2,3	13	1,5	0,7	2,3
Séta	31	4,1	2,7	5,5	25	3,5	2,2	4,8
Vendégségbejárás, nem otthoni beszélgetések, szórakozás	250	28,3	25,3	31,3	211	28,4	25,1	31,7
Kulturális intézmények látogatása	12	1,8	0,8	2,8	4	0,7	.	.
Vallászkorlátás	0	0	0	0	3	0,4	.	.
Otthonon kívüli étkezés	768	86,1	83,7	88,5	609	77,7	74,6	80,6
Égésbiztonsági szolgáltatás	10	1,3	0,5	2,1	26	4,2	2,6	5,8
Munkahelyi képzés, önképzés előadásokon, tanfolyamon	16	2,2	1,2	3,2	7	1,6	0,4	2,8
Vásárlás	193	22,8	20,0	25,6	142	18,6	15,8	21,4
Szolgáltatások igénybevétele, ügyintézés	53	6,4	4,7	8,1	39	5,3	3,7	6,9
Személygépkocsival közlekedés	182	22,8	19,8	25,8	173	21,9	19,0	24,8
Egyéb motorizált közlekedés	469	52,3	49,0	55,6	401	51,3	47,7	54,9
Kirándulás	17	1,8	1,0	2,6	7	0,7	0,2	1,2
Aktív sport	16	1,9	1,0	2,8	9	2,1	0,8	3,4
Gyalogos közlekedés	503	55,0	51,8	58,2	451	57,6	54,1	61,1
Kerékpáros közlekedés	237	23,8	21,2	26,4	188	19,4	17,0	21,8
Udvartakarítás, pütyögés, víz-hordás	178	19,1	16,6	21,6	166	22,4	19,6	25,2
Jármű és egyéb eszközök, berendezések javítása, karbantartása	122	15,6	13,0	18,2	94	12,7	10,3	15,1
Épületkarbantartás, építkezés	41	4,9	3,4	6,4	41	4,9	3,5	6,3
Iskolai foglalkozás	1	0,1	.	.	0	0	0	0
Egyéni tanulás, felkészülés	1	0,1	.	.	2	0,2	.	.
Főfoglalkozásként végzett munka	899	99,2	98,6	99,8	783	96,8	95,6	98,0
Szellemi és nem mezőgazdasági fizikai jövedelemkiegészítő munkák	65	7,6	5,8	9,4	70	9,9	7,7	12,1
Háztáji- és kiegészítő gazdaságban végzett munka	408	37,0	34,3	39,7	413	45,3	42,3	48,3



**28.1.4 A tevékenységeket átlagos napon végző aktív keresők százalékos aránya,  
egészségi állapot, korcsoport és nem szerint  
Évi átlagos ledolgozott nap  
40–60 éves nők**

Tevékenységek	Egészségesek				Tartós betegek, fogyatékosok			
	a tevékenységet végzők		megbízhatósági határok		a tevékenységet végzők		megbízhatósági határok	
	száma a mintában /fő/	aránya a népességben %/	alsó	felső	száma a mintában /fő/	aránya a népességben %/	alsó	felső
		határ %/				határ %/		
<b>Összesen:</b>	<b>464</b>				<b>763</b>			
<b>ebből:</b>								
Alvás	464	100,0	100,0	100,0	763	100,0	100,0	100,0
Passzív pihenés	36	6,8	4,7	8,9	87	11,1	8,9	13,3
Betegség miatti fekvés, öngyógyítás	3	0,7	.	.	9	1,2	0,4	2,0
Testi higiénia, öltözködés	464	100,0	100,0	100,0	763	100,0	100,0	100,0
Otthoni étkezés	458	98,7	97,7	99,7	741	97,0	95,8	98,2
Rádió, magnó hallgatása	11	2,4	1,0	3,8	17	2,9	1,5	4,3
Televízió nézés	317	70,9	66,5	75,3	487	62,7	59,4	66,0
Ujság, folyóirat olvasás	164	35,7	31,3	40,1	262	33,6	30,3	36,9
Könyvolvasás	37	8,7	6,0	11,4	65	8,8	7,5	12,1
Egyéni tanulás, önképzés	4	1,3	0,1	2,5	4	0,6	.	.
Hagyományos női kézimunka	43	8,7	6,2	11,2	61	8,1	6,2	10,0
Hobby	34	8,1	5,5	10,7	57	7,0	5,3	8,7
Otthoni beszélgetések	119	27,4	23,2	31,6	210	29,5	26,1	32,9
Vendégfogadás és egyéb otthoni idő	21	4,9	2,9	6,9	39	5,5	3,8	7,2
Cyerekekkel való foglalkozás	45	10,0	7,2	12,8	40	5,4	3,8	7,0
Cyerek testi gondozása	41	8,2	5,8	10,6	55	7,5	5,6	9,4
Főzés, mosogatás	433	92,4	90,2	94,6	707	93,2	91,4	95,0
Lakástakarítás	291	64,1	59,6	68,6	500	64,3	61,0	67,6
Mosás, vasalás, ruhajavítás	207	44,4	39,9	48,9	363	48,1	44,5	51,7
Séta	12	3,1	1,4	4,8	20	2,8	1,6	4,0
Vendégségbejárás, nem otthoni beszélgetések, szórakozás	90	20,7	16,9	24,5	146	19,0	16,2	21,8
Kulturális intézmények látogatása	3	0,4	.	.	5	0,6	0,1	1,1
Vallásgyakorlás	1	0,3	.	.	3	0,3	.	.
Otthonon kívüli étkezés	376	83,7	80,0	87,4	558	75,8	72,5	79,1
Egészségügyi szolgáltatás	7	1,6	0,4	2,8	30	4,2	2,7	5,7
Munkahelyi képzés, önképzés előadáson, tanfolyamon	7	1,8	0,5	3,1	6	1,0	0,2	1,8
Vásárlás	249	57,1	52,3	61,9	419	58,9	55,1	62,7
Szolgáltatások igénybevétele, ügyintézés	45	10,3	7,4	13,2	67	9,6	7,4	11,8
Személygépkocsival közlekedés	50	11,6	8,6	14,6	77	9,6	7,6	11,6
Egyéb motorizált közlekedés	215	49,5	44,7	54,3	322	47,8	43,8	51,8
Kirándulás	3	0,8	.	.	6	0,9	0,2	1,6
Aktív sport	4	0,8	.	.	6	0,8	0,2	1,4
Cyalogos közlekedés	304	66,3	61,9	70,7	475	65,7	62,1	69,3
Kerékpáros közlekedés	86	15,4	12,5	18,3	202	22,9	20,2	25,6
Üdvertakarítás, rütés, víz-hordás	52	8,9	6,6	11,2	156	19,4	16,7	22,1
Jármű és egyéb eszközök belfelújítása, karbantartása	4	0,9	.	.	17	2,4	1,3	3,5
Épületkarbantartás, építkezés	5	0,7	.	.	5	1,0	0,2	1,8
Iskolai foglalkozás	2	0,5	.	.	2	0,2	.	.
Egyéni tanulás, felkészülés	3	0,7	.	.	4	0,5	.	.
Főfoglalkozásként végzett munka	437	95,4	93,3	97,5	692	92,1	90,0	94,2
Szellemi és nem mezőgazdasági fizikai jövedelemkiegészítő munka	21	4,6	2,7	6,5	48	7,0	5,1	8,9
Háztáji- és kiegészítő gazdaságban végzett munka	168	29,8	26,2	31,4	335	39,9	36,7	43,1

**28.2.1 A tevékenységeket átlagos napon végző aktív keresők százalékos aránya,  
egészségi állapot, korcsoport és nem szerint  
Évi átlagos le nem dolgozott nap  
20–39 éves férfiak**

Tevékenységek	Egészségesek				Tartós betegek, fogyatékosok			
	a tevékenységet végzők		megbízhatósági határok		a tevékenységet végzők		megbízhatósági határok	
	száma a mintában /fő/	aránya a népességben /%/	alsó határ /%/	felső határ /%/	száma a mintában /fő/	aránya a népességben /%/	alsó határ /%/	felső határ /%/
<b>Összesen:</b>	<b>927</b>				<b>242</b>			
ebből:								
Alvás	927	100,0	100,0	100,0	242	100,0	100,0	100,0
Passzív pihenés	208	21,6	19,0	24,2	65	24,4	19,3	29,5
Betegség miatti fekvés, orvogyógyítás	30	3,8	2,5	5,1	18	6,6	3,8	9,8
Testi higiénia, öltözködés	922	99,6	99,2	100,0	242	100,0	100,0	100,0
Otthoni étkezés	891	95,4	94,2	96,6	233	96,2	93,8	98,6
Rádió, magán hallgatása	99	10,3	8,4	12,2	12	3,3	1,5	5,1
Televízió nézés	784	84,1	81,8	86,4	201	83,5	78,8	88,2
Újság, folyóirat olvasás	454	48,2	45,0	51,4	113	45,2	39,1	51,3
Könyv olvasás	114	12,6	10,4	14,8	35	17,1	11,9	22,3
Egyéni tanulás, önképzés	11	2,1	1,0	3,2	2	1,0	.	.
Hagyományos női kézimunka	1	0,1	.	.	0	0	0	0
Hobby	82	9,5	7,5	11,9	18	7,8	4,3	11,3
Otthoni beszélgetések	300	34,2	31,0	37,4	68	25,7	20,5	30,9
Vendégfogadás és egyéb otthoni idő	113	12,9	10,7	15,1	17	6,0	3,2	8,6
Cyerekekkel való foglalkozás	171	20,2	17,5	22,9	43	21,7	15,8	27,6
Cyerekek festi gondozása	201	23,8	20,9	26,7	40	17,7	12,7	22,7
Pézés, mosogatás	334	38,7	35,4	42,0	81	36,0	29,6	42,4
Lakástakarítás	211	24,0	21,2	26,8	49	22,1	16,6	27,6
Mosás, vasalás, ruhajavítás	21	2,1	1,2	3,0	5	1,8	0,3	3,3
Séta	115	13,8	11,4	16,2	33	13,4	9,1	17,7
Vendégszembeljárás, nem otthoni beszélgetések, szórakozás	421	45,5	42,3	48,7	97	42,9	36,3	49,5
Kulturális intézmények látogatása	84	9,1	7,3	10,9	17	7,3	3,9	10,7
Vallásgyakorlás	4	0,4	.	.	0	0	0	0
Otthonon kívüli étkezés	326	36,0	32,9	39,1	86	39,0	32,4	45,6
Egészségügyi szolgáltatás	35	3,5	2,4	4,8	26	11,1	7,1	15,1
Munkahelyi képzés, önképzés előadás, tanfolyamon	3	0,3	.	.	2	0,9	.	.
Vásárlás	242	29,3	26,1	32,5	64	28,2	22,3	34,1
Szolgáltatások igénybevétele, ügyintézés	55	6,0	4,5	7,5	24	8,5	5,3	11,7
Személygépkocsival közlekedés	256	27,9	25,0	30,8	74	32,6	26,4	38,8
Egyéb motorizált közlekedés	170	20,0	17,3	22,7	49	21,2	15,9	26,5
Kirándulás	74	9,9	7,7	12,1	18	7,5	4,0	11,0
Aktív sport	53	6,0	4,4	7,6	7	2,9	0,8	5,0
Cyalogos közlekedés	474	51,1	47,9	54,3	95	38,5	32,5	44,5
Kerékpáros közlekedés	117	12,3	10,2	14,4	37	14,6	10,3	18,9
Údvartakarítás, rütés, víz-hordás	255	25,0	22,4	27,6	62	22,0	17,3	26,7
Jármű és egyéb eszközök, berendezések javítása, karbantartása	215	22,9	20,2	25,6	54	21,6	16,5	26,7
Épületkarbantartás, építkezés	127	12,0	10,1	13,9	28	11,6	7,6	15,6
Iskolai foglalkozás	3	0,6	.	.	1	0,3	.	.
Egyéni tanulás, felkészülés főfoglalkozásként végzett munka	11	1,4	0,6	2,2	5	2,2	0,3	4,1
Szellemi és nem mezőgazdasági fizikai jövedelemkiegészítő munka	24	2,8	1,7	3,9	3	0,9	.	.
Háztáji- és kiegészítő gazdaságban végzett munka	66	6,8	5,2	8,4	16	10,2	5,4	15,0
Háztáji- és kiegészítő gazdaságban végzett munka	360	34,4	31,6	37,2	101	33,1	28,2	38,0

**28.2.2 A tevékenységeket átlagos napon végző aktív keresők százalékos aránya,  
egészségi állapot, korcsoport és nem szerint  
Evi átlagos le nem dolgozott nap  
20–39 éves nők**

Tevékenységek	Egészségesek				Tartós betegek, fogyatékosok			
	a tevékenységet végzők		megbízhatósági határok		a tevékenységet végzők		megbízhatósági határok	
	száma a mintában /fő/	aránya a népességben %/	alsó határ %/	felső határ %/	száma a mintában /fő/	aránya a népességben %/	alsó határ %/	felső határ %/
<b>Összesen:</b>	<b>635</b>				<b>296</b>			
<b>ebből:</b>								
Álvas	635	100,0	100,0	100,0	296	100,0	100,0	100,0
Passzív pihenés	115	18,7	15,6	21,8	76	27,2	21,9	32,5
Betegség miatti fekvés, öngyógyítás	15	2,4	1,2	3,6	20	6,4	3,7	9,1
Testi higiénia, öltözködés	633	99,7	99,3	100,0	296	100,0	100,0	100,0
Otthoni étkezés	612	96,0	94,6	97,4	283	96,2	93,8	98,6
Rádió, magnó hallgatása	23	3,9	2,3	5,5	15	5,7	2,9	8,5
Televízió nézés	521	80,1	77,2	83,0	229	78,9	72,2	81,6
Ujság, folyóirat olvasás	214	33,9	30,2	37,6	102	35,4	29,8	41,0
Könyv olvasás	99	17,1	14,0	20,2	37	14,1	9,9	18,3
Egyéni tanulás, önképzés	6	1,3	0,2	2,4	5	1,5	0,2	2,8
Hagyományos női kézimunka	115	17,2	14,4	20,0	35	10,0	6,9	13,1
Hobby	67	10,4	8,1	12,7	34	12,2	8,3	16,1
Otthoni beszélgetések	179	31,0	27,2	34,8	83	29,5	24,1	34,9
Vendégfogadás és egyéb otthoni idő	69	10,4	8,1	12,7	25	8,1	5,1	11,1
Gyerekekkel való foglalkozás	149	23,9	20,5	27,3	73	26,7	21,4	32,0
Gyerek testi gondozása	248	37,0	33,4	40,6	101	34,0	28,6	39,4
Fűtés, mosogatás	599	93,8	92,0	95,6	285	96,1	94,0	98,2
Lakástakarítás	521	80,7	77,8	83,6	227	76,1	71,3	80,9
Mosás, vasalás, ruhajavítás	341	53,2	49,4	57,0	169	55,5	50,0	61,0
Séta	84	14,6	11,7	17,5	23	8,7	5,3	12,1
Vendégségbejárás, nem otthoni beszélgetések, szórakozás	237	38,4	34,5	42,3	94	34,2	28,5	39,9
Kulturális intézmények látogatása	37	6,1	4,2	8,0	8	3,9	1,2	6,6
Vallásgyakorlás	9	1,5	0,5	2,5	2	0,7	.	.
Otthonon kívüli étkezés	163	28,1	24,4	31,8	77	26,4	21,3	31,5
Egészségügyi szolgáltatás	28	4,6	2,9	6,3	36	12,3	8,5	16,1
Munkahelyi képzés, önképzés előadáson, tanfolyamon	6	0,7	0,1	1,3	2	0,7	.	.
Vásárlás	238	38,9	35,0	42,8	120	43,5	37,5	49,5
Szolgáltatások igénybevétele, ügyintézés	56	9,6	7,2	12,0	41	15,3	11,0	19,6
Személygépkocsival közlekedés	123	19,9	16,7	23,1	61	21,3	16,5	26,1
Egyéb motorizált közlekedés	107	20,3	16,8	23,8	58	19,4	14,9	23,9
Kirándulás	26	4,0	2,5	5,5	9	3,1	1,1	5,1
Aktív sport	13	2,5	1,2	3,8	3	1,0	.	.
Cyalogos közlekedés	297	49,0	44,9	53,1	136	47,2	41,4	53,0
Kerékpáros közlekedés	58	6,7	5,1	8,3	32	10,9	7,3	14,5
Üdvertakarítás, fűtés, víz-hordás	78	10,0	7,9	12,1	51	16,7	12,5	20,9
Jármű és egyéb eszközök, karbantartása	11	1,9	0,8	3,0	7	2,5	0,7	4,3
Épületkarbantartás, építkezés	22	3,4	2,0	4,8	6	2,5	0,5	4,5
Iskolai foglalkozás	2	0,2	.	.	1	0,6	.	.
Egyéni tanulás, felkészülés	22	3,4	2,0	4,8	2	0,9	.	.
Főfoglalkozásként végzett munka	13	1,8	0,8	2,8	7	2,1	0,6	3,6
Szellemi és nem mezőgazdasági fizikai jövedelemkiegészítő munka	16	3,0	1,6	4,4	9	2,7	1,0	4,4
Háztáji- és kisegítő gazdaságban végzett munka	172	21,7	18,9	24,5	97	29,0	24,3	33,7

**28.2.3 A tevékenységeket átlagos napon végző aktív keresők százalékos aránya,  
egészségi állapot, korcsoport és nem szerint  
Évi átlagos le nem dolgozott nap  
40–60 éves férfiak**

Tevékenységek	Egészségesek				Tartós betegek, fogyatékosok			
	a tevékenységet végzők		megbízhatósági határok		a tevékenységet végzők		megbízhatósági határok	
	száma a mintában /fő/	aránya a népességben /%/	alsó határ /%/	felső határ /%/	száma a mintában /fő/	aránya a népességben /%/	alsó határ /%/	felső határ /%/
<b>Összesen:</b>	<b>477</b>				<b>527</b>			
<b>ebből:</b>								
Alvás	477	100,0	100,0	100,0	527	100,0	100,0	100,0
Passzív pihenés	154	29,9	26,0	33,8	175	32,4	26,5	36,3
Betegség miatti fekvés, öngyógyítás	19	4,2	2,4	6,0	43	8,1	5,8	10,4
Testi higiénia, öltözködés	476	99,6	99,2	100,0	521	99,0	98,1	99,9
Otthoni étkezés	465	97,4	96,0	98,8	510	95,6	94,1	97,1
Rádió, magnó hallgatása	26	5,8	3,7	7,9	43	9,3	6,7	11,9
Televízió nézés	408	86,7	83,5	89,9	447	87,3	84,1	90,5
Újság, folyóirat olvasás	247	53,9	49,2	58,6	259	48,9	44,7	53,1
Könyvolvasás	48	12,2	8,9	15,5	39	9,6	6,7	12,5
Egyéni tanulás, önképzés	3	0,7	.	.	2	0,3	.	.
Hagyományos női kézimunka	0	0	0	0	0	0	0	0
Hobby	30	7,9	5,2	10,6	37	7,6	5,2	10,0
Otthoni beszélgetések	142	31,4	27,1	35,7	162	35,3	31,2	39,4
Vendégfogadás és egyéb otthoni idő	57	13,1	9,9	16,3	57	11,7	8,8	14,6
Cyerekekkel való foglalkozás	40	8,8	6,2	11,4	46	9,5	6,9	12,1
Cyerek testi gondozása	25	6,4	4,0	8,8	28	5,9	3,8	8,0
Főzés, mosogatás	172	40,2	35,4	45,0	200	43,1	38,4	41,8
Lakástakarítás	85	20,8	16,8	24,8	82	18,5	14,8	22,2
Mosás, vasalás, ruhajavítás	10	2,2	0,9	3,5	14	2,7	1,3	4,1
Séta	49	12,0	8,8	15,2	72	14,5	11,4	17,6
Vendégségbejárás, nem otthoni beszélgetések, szórakozás	171	36,4	32,0	40,8	178	33,4	29,4	37,4
Kulturális intézmények látogatása	18	3,9	2,1	5,7	14	2,8	1,4	4,2
Vallásgyakorlás	4	0,4	.	.	6	1,1	0,2	2,0
Otthonon kívüli étkezés	151	31,2	27,1	35,3	144	28,4	24,4	32,4
Egészségügyi szolgáltatás	14	3,0	1,4	4,6	46	8,1	5,9	10,3
Munkaneyvi képzés, önképzés előadásokon, tanfolyamon	2	0,5	.	.	0	0	0	0
Vásárlás	117	27,1	22,8	31,4	120	24,4	20,6	28,2
Szolgáltatások igénybevétele, egyintézés	31	7,1	4,7	9,5	39	7,4	5,2	9,6
Személygépkocsival közlekedés	115	26,6	22,4	30,8	123	23,7	20,0	27,4
Egyéb motorizált közlekedés	77	17,0	13,5	20,5	85	19,0	15,3	22,7
Kirándulás	24	7,1	4,3	9,9	19	3,5	2,0	5,0
Aktív sport	12	3,4	1,5	5,3	5	1,4	0,2	2,6
Cyalogos közlekedés	178	35,8	31,6	40,0	208	42,1	37,7	46,5
Kerékpáros közlekedés	74	12,6	10,0	15,2	74	11,7	9,2	14,2
Üdvtakarítás, fűtés, víz-hordás	169	31,4	27,6	35,2	171	32,1	28,1	36,1
Jármű és egyéb eszközök, berendezések javítása, karbantartása	94	21,9	17,9	25,9	77	14,8	11,7	17,9
Épületkarbantartás, építkezés	61	13,5	10,3	16,7	60	13,0	9,9	16,1
Iskolai foglalkozás	0	0	0	0	0	0	0	0
Egyéni tanulás, felkészülés	0	0	0	0	3	0,8	.	.
Főfoglalkozásként végzett munka	16	2,8	1,5	4,1	17	3,3	1,8	4,8
Szellemi és nem mezőgazdasági fizikai jövedelemkiegészítő munka	24	5,2	3,2	7,2	24	5,2	3,2	7,2
Háztáji- és kiegészítő gazdaságban végzett munka	275	48,3	44,6	52,0	304	53,2	49,3	57,1

**28.2.4 A tevékenységeket átlagos napon végző aktív keresők százalékos aránya,  
egészségi állapot, korcsoport és nem szerint  
Évi átlagos le nem dolgozott nap  
40–60 éves nők**

Tevékenységek	Egészségesek				Tartós betegek, fogyatékosok			
	a tevékenységet végzők		megbízhatósági határok		a tevékenységet végzők		megbízhatósági határok	
	száma a mintában /fő/	aránya a népességben /%/	alsó határ /%/	felső határ /%/	száma a mintában /fő/	aránya a népességben /%/	alsó határ /%/	felső határ /%/
<b>Összesen:</b>	<b>282</b>				<b>479</b>			
<b>ebből:</b>								
Alvás	282	100,0	100,0	100,0	479	100,0	100,0	100,0
Passzív pihenés	68	24,3	19,3	29,3	128	27,3	23,3	31,3
Betegség miatti fekvés, öngyógyítás	6	2,0	0,4	3,6	40	7,3	5,1	9,5
Testi higiénia, oltózkodás	282	100,0	100,0	100,0	477	99,5	98,9	100,0
Otthoni étkezés	277	98,3	96,8	99,8	461	97,4	95,7	99,1
Rádió, magnó hallgatása	9	2,9	1,0	4,8	15	3,3	1,7	4,9
Televíziónézés	241	85,3	81,2	89,4	393	82,6	79,1	86,1
Ujság, folyóirat olvasás	101	34,7	29,3	40,1	178	37,8	33,4	42,2
Könyvolvasás	50	19,9	14,9	24,9	47	10,3	7,5	13,1
Egyéni tanulás, önképzés	4	1,6	.	.	3	0,7	.	.
Hagyományos női kézimunka	49	16,9	12,6	21,2	56	10,8	8,1	13,5
Hobby	23	9,5	5,8	13,2	51	12,5	9,3	15,7
Otthoni beszélgetések	87	31,7	26,2	37,2	151	32,3	28,0	36,6
Vendégfogadás és egyéb otthoni idő	34	13,5	9,3	17,7	68	12,3	9,3	15,3
Gyerekekkel való foglalkozás	33	12,2	8,3	16,1	46	10,5	7,6	13,4
Gyerekek testi gondozása	26	9,2	5,8	12,6	50	10,1	7,4	12,8
Főzés, mosogatás	274	96,9	95,0	98,8	457	96,3	94,4	98,2
Lakástakarítás	219	77,7	72,8	82,6	370	78,1	74,3	81,9
Mosás, vasalás, ruhajavítás	146	48,7	43,2	54,2	245	53,4	48,7	58,1
Séta	35	14,9	10,3	19,5	57	12,9	9,8	16,0
Vendégségbejárás, nem otthoni beszélgetések, szórakozás	74	26,2	22,7	33,7	112	21,3	17,8	24,8
Kulturális intézmények látogatása	5	1,8	0,3	3,3	5	0,9	0,1	1,7
Vallásgyakorlás	3	0,9	.	.	11	2,1	0,9	3,3
Otthonon kívüli étkezés	55	19,8	15,1	24,5	90	18,1	14,7	21,5
Egészségügyi szolgáltatás	9	3,1	1,1	5,1	41	7,8	5,5	10,1
Munkahelyi képzés, önképzés előadásokon, tanfolyamon	1	0,3	.	.	0	0	0	0
Vásárlás	108	38,5	32,8	44,2	174	36,4	33,8	43,0
Szolgáltatások igénybevétele, ügyintézés	18	6,0	3,1	8,7	37	7,8	5,4	10,2
Személygépkocsival közlekedés	51	18,5	13,9	23,1	79	16,0	12,8	19,2
Egyéb motorizált közlekedés	46	16,9	12,4	21,4	60	14,5	11,1	17,9
Kirándulás	12	4,5	2,0	7,0	16	3,7	1,9	5,5
Aktív sport	4	2,3	0,1	4,5	3	0,5	.	.
Gyalogos közlekedés	109	38,1	32,5	43,7	203	44,1	39,5	48,7
Kerékpáros közlekedés	17	5,7	3,1	8,3	62	10,7	8,2	13,2
Üdvartakarítás, fűtés, víz-hordás	43	14,6	10,6	18,6	92	18,3	14,9	21,7
Jármű- és egyéb eszközök karbantartása	8	2,3	0,7	3,9	9	2,0	0,7	3,3
Épületkarbantartás, építkezés	14	4,9	2,4	7,4	14	2,9	1,4	4,4
Iskolai foglalkozás	0	0	0	0	0	0	0	0
Egyéni tanulás, felkészülés	0	0	0	0	2	0,7	.	.
Foglalkozásként végzett munka	7	1,9	0,5	3,3	6	1,0	0,2	1,8
Szellemi és nem mezőgazdasági fizikai jövedelemkiegészítő munka	7	2,7	0,7	4,7	11	2,1	0,9	3,3
Háztáji- és kisegítő gazdaságban végzett munka	94	25,9	21,6	30,2	205	39,1	35,1	43,1

**29.1.1 A tevékenységet átlagos napon végző aktív keresőkre számított átlagidő (perc),  
egészségi állapot, korcsoport és nem szerint  
Évi átlagos ledolgozott nap  
20–39 éves férfiak**

Tevékenységek	Egészségesek				Tartós betegek, fogyatékosok			
	a tevékenységet végzők		megbízhatósági határok		a tevékenységet végzők		megbízhatósági határok	
	száma a mintában /fő/	átlagos időráfordítása /perc/	alsó	felső	száma a mintában /fő/	átlagos időráfordítása /perc/	alsó	felső
			határ/perc/				határ/perc/	
<b>Összesen:</b>	<b>1 719</b>				<b>380</b>			
ebből:								
Alvás	1 719	450	446	454	380	452	444	460
Passzív pihenés	186	52	51	53	51	66	63	69
Betegség miatti fekvés, öngyógyítás	3	271	270	272	2	5	.	.
Testi higiénia, öltözködés	1 717	51	50	52	380	54	52	56
Otthoni étkezés	1 645	46	45	47	367	46	43	49
Rádió, magnó hallgatása	135	57	56	58	19	67	65	69
Televíziónézés	1 211	117	114	120	266	112	105	119
Ujság, folyóirat olvasás	855	44	43	45	160	48	45	51
Könyvolvadás	169	74	73	75	35	94	91	97
Egyéni tanulás, önképzés	24	95	97	99	3	180	178	182
Hagyományos női kézimunka	0	0	0	0	0	0	0	0
Hobby	99	53	52	54	7	92	90	94
Otthoni beszélgetések	508	37	36	38	94	38	36	40
Vendégfogadás és egyéb otthoni idő	95	68	67	69	20	76	74	78
Gyerekekkel való foglalkozás	293	55	54	56	59	55	53	57
Gyerek testi gondozása	279	45	44	46	50	40	38	42
Fűtés, mosogatás	608	25	24	26	142	25	23	27
Lakástakarítás	221	24	23	25	48	28	27	29
Mosás, vasalás, ruhajavítás	34	40	40	40	5	71	70	72
Séta	72	53	52	54	15	54	53	55
Vendégségbejárás, nem otthoni beszélgetések, szórakozás	560	71	68	74	119	69	64	74
Kulturális intézmények látogatása	61	113	112	114	10	102	100	104
Vallásgyakorlás	2	30	.	.	0	0	0	0
Otthonon kívüli étkezés	1 446	41	40	42	319	41	38	44
Egészségügyi szolgáltatás	17	43	43	43	12	77	75	79
Munkahelyi képzés, önképzés előadás, tanfolyamon	21	190	189	191	5	243	240	246
Vásárlás	355	29	28	30	81	29	27	31
Szolgáltatások igénybevétele, ügyintézés	166	33	32	34	48	29	28	30
Személygépkocsival közlekedés	439	55	53	57	122	59	55	63
Egyéb motorizált közlekedés	903	69	67	71	181	66	61	71
Kirándulás	27	139	138	140	5	108	107	109
Aktív sport	56	98	97	99	10	88	86	90
Üyialogos közlekedés	1 002	37	36	38	208	34	32	36
Korékpáros közlekedés	349	39	38	40	78	44	42	46
Üdvartakarítás, fűtés, vízfordás	258	56	55	57	67	56	53	59
Jármű és egyéb eszközök, berendezések javítása, karbantartása	227	89	87	91	46	84	81	87
Épületkarbantartás, építkezés	79	135	133	137	23	120	117	123
Iskolai foglalkozás	15	211	210	212	1	280	.	.
Egyéni tanulás, felkészülés	24	115	114	116	2	145	144	146
Főfoglalkozásként végzett munka	1 696	496	490	502	373	485	472	498
Szellemi és nem mezőgazdasági fizikai jövedelemki-egésztő munka	128	181	178	184	38	173	167	179
Háztáji- és kiegészítő gazdaságban végzett munka	531	107	104	110	135	122	113	131

**29.1.2 A tevékenységet átlagos napon végző aktív keresőkre számított átlagidő (perc),  
egészségi állapot, korcsoport és nem szerint  
Évi átlagos ledolgozott nap  
20–39 éves nők**

Tevékenységek	Egészségesek				Tartós betegek, fogyatékosok			
	a tevékenységet végzők		megbízhatósági határok		a tevékenységet végzők		megbízhatósági határok	
	száma a mintában /fő/	átlagos időráfordítása /perc/	alsó	felső	száma a mintában /fő/	átlagos időráfordítása /perc/	alsó	felső
			határ/perc/				határ/perc/	
<b>Összesen:</b>	<b>943</b>				<b>384</b>			
ebből:								
Alvás	943	467	463	471	384	464	458	470
Passzív pihenés	62	54	53	55	34	44	42	46
Betegség miatti fekvés, öngyógyítás	2	30	30	30	1	90	.	.
Testi higiénia, öltözködés	943	51	50	52	384	51	49	53
Otthoni étkezés	910	44	42	46	371	43	41	45
Rádió, magnó hallgatása	30	60	59	61	6	59	56	60
Televízió nézés	635	100	96	104	252	92	86	98
Ujság, folyóirat olvasás	290	39	38	40	130	32	30	34
Könyv olvasás	127	73	71	75	42	59	53	57
Egyéni tanulás, önképzés	9	80	79	81	4	73	72	74
Hagyományos női kézimunka	116	93	91	95	39	72	69	75
Hobby	53	31	30	32	13	19	.	.
Otthoni beszélgetések	239	38	37	39	100	43	40	46
Vendégfogadás és egyéb otthoni idő	32	61	60	62	23	35	34	36
Gyerekekkel való foglalkozás	212	45	44	46	94	46	44	48
Gyerek testi gondozása	336	50	48	52	121	40	37	43
Főzés, mosogatás	782	72	69	75	348	75	69	81
Lakástakarítás	556	37	35	39	230	37	34	40
Mosás, vasalás, ruha-javítás	388	64	61	67	180	69	64	74
Séta	45	54	53	55	16	41	40	42
Vendégségbejárás, nem otthoni beszélgetések, szórakozás	216	63	60	66	85	57	53	61
Kulturális intézmények látogatása	19	115	114	116	5	105	104	106
Vallásgyakorlás	0	0	0	0	1	120	.	.
Otthonon kívüli étkezés	774	37	35	39	307	37	35	39
Egészségügyi szolgáltatás	25	56	55	57	21	56	54	58
Munkahelyi képzés, önképzés előadásokon, tanfolyamon	10	259	257	261	1	90	.	.
Vásárlás	503	31	30	32	220	32	29	35
Szolgáltatások igénybevétele, ügyintézés	210	33	32	34	59	47	44	50
Személygépkocsival közlekedés	134	42	41	43	50	59	55	63
Egyéb motorizált közlekedés	436	63	60	66	186	61	57	65
Kirándulás	11	78	77	79	0	0	0	0
Aktív sport	24	56	55	57	7	13	.	.
Cyálógos közlekedés	641	35	33	37	256	35	33	37
Kerékpáros közlekedés	217	34	33	35	96	41	39	43
Údvartakarítás, fűtés, vízfordás	84	32	31	33	53	31	30	32
Jármű és egyéb eszközök, berendezések javítása, karbantartása	15	60	59	61	9	105	102	108
Épületkarbantartás, építkezés	11	84	83	85	6	141	139	143
Iskolai foglalkozás	9	184	183	185	4	276	273	279
Egyéni tanulás, felkészülés	26	128	126	130	0	0	0	0
Főfoglalkozásként végzett munka	912	454	446	462	375	446	434	458
Szellemi és nem mezőgazdasági fizikai jövedelemkiégészítő munka	35	171	169	173	23	130	126	134
Háztáji- és kisegítő gazdaságban végzett munka	217	86	82	90	132	88	81	95

**29.1.3 A tevékenységet átlagos napon végző aktív keresőkre számított átlagidő (perc),  
egészségi állapot, korcsoport és nem szerint  
Évi átlagos ledolgozott nap  
40–60 éves férfiak**

Tevékenységek	Egészségesek				Tartós betegek, fogyatékosok			
	a tevékenységet végzők		megbízhatósági határok		a tevékenységet végzők		megbízhatósági határok	
	száma a mintában	átlagos időráfordítása	alsó	felső	száma a mintában	átlagos időráfordítása	alsó	felső
	/fő/	/perc/	határ/perc/		/fő/	/perc/	határ/perc/	
<b>Összesen:</b>	<b>908</b>				<b>805</b>			
ebből:								
Alvás	908	446	441	451	804	451	445	457
Passzív pihenés	114	56	56	60	139	65	63	67
Betegség miatti fekvés, öngyógyítás	2	74	.	.	2	228	227	229
Testi higiénia, öltözködés	908	53	52	54	802	54	52	56
Orthoni étkezés	884	46	45	47	780	51	49	53
Rádió, magán hallgatása	44	70	69	71	32	54	53	55
Televízió nézés	666	116	111	121	578	114	109	119
Ujság, folyóirat olvasás	459	47	45	49	395	43	41	45
Könyvolvasás	81	69	67	71	49	67	66	68
Egyéni tanulás, önképzés	7	87	86	88	5	52	.	.
Hagyományos női kézimunka	0	0	0	0	1	50	.	.
Hobby	47	61	60	62	31	47	46	48
Orthoni beszélgetések	250	44	42	46	212	42	40	44
Vendégfogadás és egyéb otthoni idő	43	65	64	66	48	68	66	70
Gyerekekkel való foglalkozás	61	55	54	56	39	58	57	59
Gyerekek testi gondozása	35	56	55	57	29	51	50	52
Fűtés, mosogatás	357	27	25	29	297	28	26	30
Lakóterakarítás	99	24	23	25	97	24	23	25
Mosás, vasalás, ruha-javítás	14	39	.	.	13	43	.	.
Séta	31	52	51	53	25	49	48	50
Vendégségbejárás, nem otthoni beszélgetések, szórakozás	250	58	56	60	211	56	53	59
Kulturális intézmények látogatása	12	125	124	126	4	124	123	125
Vallásgyakorlás	0	0	0	0	3	83	.	.
Orthonon kívüli étkezés	768	40	38	42	609	38	36	40
Egészségügyi szolgáltatás	10	74	73	75	26	104	102	106
Munkahelyi képzés, önképzés előadás, tanfolyamon	16	167	165	169	7	112	111	113
Vásárlás	193	34	33	35	142	36	35	37
Szolgáltatások igénybevétele, ügyintézés	53	44	43	45	39	49	48	50
Személygépkocsival közlekedés	182	64	62	66	173	58	55	61
Egyéb motorizált közlekedés	469	79	75	83	401	71	68	74
Kirándulás	17	104	103	105	7	180	178	182
Aktív sport	16	39	.	.	9	33	.	.
Gyalogos közlekedés	503	35	33	37	451	36	34	38
Kerékpáros közlekedés	237	39	38	40	188	44	42	46
Údvartakarítás, fűtés, vízhozás	178	56	54	58	186	70	67	73
Jármű és egyéb eszközök, berendezések javítása, karbantartása	122	82	79	85	94	85	82	88
Épületkarbantartás, építkezés	41	160	157	163	41	152	149	155
Iskolai foglalkozás	1	150	.	.	0	0	0	0
Egyéni tanulás, felkészülés	1	30	.	.	2	66	.	.
Főfoglalkozásként végzett munka	899	486	478	494	783	483	473	493
Szellemi és nem mezőgazdasági fizikai jövedelemkiegészítő munka	65	160	157	163	70	185	180	190
Háztáji- és kisegítő gazdaságban végzett munka	408	125	119	131	413	132	125	139



**29.1.4 A tevékenységet átlagos napon végző aktív keresőkre számított átlagidő (perc),  
egészségi állapot, korcsoport és nem szerint**  
**Évi átlagos ledolgozott nap**  
**40–60 éves nők**

Tevékenységek	Egészségesek				Tartós betegek, fogyatékosok			
	a tevékenységet végzők		megbízhatósági határok		a tevékenységet végzők		megbízhatósági határok	
	száma a mintában /fő/	átlagos időráfordítása /perc/	alsó	felső	száma a mintában /fő/	átlagos időráfordítása /perc/	alsó	felső
			határ/perc/				határ/perc/	
<b>Összesen:</b>	<b>464</b>				<b>763</b>			
ebből:								
Álvas	464	454	449	459	763	453	448	458
Passzív pihenés	36	55	53	57	87	50	49	51
Betegség miatti fekvés, öngyógyítás	3	221	219	223	9	36	35	37
Testi higiénia, öltözködés	464	50	48	52	763	52	50	54
Otthoni étkezés	458	44	42	46	741	47	45	49
Rádió, magnó hallgatása	11	80	79	81	17	53	52	54
Televíziónézés	317	102	97	107	487	97	93	101
Ujság, folyóirat olvasás	164	34	32	36	262	37	35	39
Könyvolvasás	37	66	64	68	65	67	66	68
Egyéni tanulás, önképzés	4	167	165	169	4	59	.	.
Hagyományos női kézimunka	43	90	87	93	61	87	85	89
Hobby	34	23	22	24	57	28	27	29
Otthoni beszélgetések	119	49	46	52	210	47	45	49
Vendégfogadás és egyéb otthoni idő	21	54	53	55	39	47	46	48
Gyerekekkel való foglalkozás	45	49	48	50	40	49	48	50
Cyerek testi gondozása	41	53	51	55	55	44	43	45
Főzés, mosogatás	433	85	80	90	707	97	92	102
Lakástakarítás	291	40	36	44	500	38	36	40
Mosás, vasalás, ruha-javítás	207	70	66	74	363	82	76	86
Séta	12	48	47	49	20	52	51	53
Vendégségbejárás, nem otthoni beszélgetések, szórakozás	90	46	43	49	146	35	34	36
Kulturális intézmények látogatása	3	135	134	136	5	106	105	107
Vallásgyakorlás	1	50	.	.	3	42	.	.
Otthonon kívüli étkezés	376	33	31	35	558	33	31	35
Egészségügyi szolgáltatás	7	73	72	74	30	58	57	59
Munkahelyi képzés, önképzés előadáson, tanfolyamon	7	94	93	95	6	183	182	184
Vásárlás	249	36	34	38	419	32	30	34
Szolgáltatások igénybevétele, ügyintézés	45	54	52	56	67	48	47	49
Személygépkocsival közlekedés	50	46	44	48	77	42	41	43
Egyéb motorizált közlekedés	215	69	65	73	322	61	58	64
Kirándulás	3	65	64	66	6	87	86	88
Aktív sport	4	127	126	128	6	42	.	.
Cyalogos közlekedés	304	33	31	35	475	36	34	38
Kerékpáros közlekedés	86	41	39	43	202	35	34	36
Udvartakarítás, fűtés, vízfordás	52	37	36	38	156	36	34	38
Jármű és egyéb eszközök, berendezések javítása, karbantartása	4	73	72	74	17	97	95	99
Épületkarbantartás, építkezés	5	171	169	173	5	119	116	120
Iskolai foglalkozás	2	183	182	184	2	241	240	242
Egyéni tanulás, felkészülés	3	70	.	.	4	65	.	.
Főfoglalkozásként végzett munka	437	457	444	470	692	447	435	459
Szellemi és nem mezőgazdasági fizikai jövedelemkiegészítő munka	21	179	175	183	48	124	121	127
Háztáji- és kiegészítő gazdaságban végzett munka	168	117	109	125	335	138	130	146

**29.2.1 A tevékenységet átlagos napon végző aktív keresőkre számított átlagidő (perc),  
egészségi állapot, korcsoport és nem szerint  
Évi átlagos le nem dolgozott nap  
20–39 éves férfiak**

Tevékenységek	Egészségesek				Tartós betegek, fogyatékosok			
	a tevékenységet végzők		megbízhatósági határok		a tevékenységet végzők		megbízhatósági határok	
	száma a mintában /fő/	átlagos időráfordítása /perc/	alsó	felső	száma a mintában /fő/	átlagos időráfordítása /perc/	alsó	felső
			határ/perc/				határ/perc/	
<b>Összesen:</b>	<b>927</b>				<b>242</b>			
ebből:								
Álvás	927	557	551	563	242	562	550	574
Passzív pihenés	208	76	73	79	65	112	104	120
Betegség miatti fekvés, ángyógyítás	30	375	370	380	18	260	249	271
Testi higiénia, öltözködés	922	48	46	50	242	48	45	51
Otthoni étkezés	891	72	70	74	233	75	70	80
Hűdítő, magzó hallgatása	99	89	87	91	12	114	110	118
Televíziónézés	784	184	177	191	201	183	168	198
Újság, folyóirat olvasás	454	58	55	61	113	63	57	69
Könyvnyitvány	114	102	99	105	35	134	127	141
Egyéni tanulás, önképzés	13	110	109	111	2	324	320	328
Hagyományos női kézimunka	1	120	.	.	0	0	0	0
Hobby	82	96	94	98	18	63	61	65
Otthoni beszélgetések	300	63	60	66	68	61	56	66
Vendégfogadás és egyéb otthoni idő	113	80	78	82	17	77	74	80
Gyerekekkel való foglalkozás	171	76	74	78	43	71	67	75
Gyerekek testi gondozása	201	71	68	74	40	63	59	67
Fűtés, mosogatás	334	49	47	51	81	47	42	52
Lakástakarítás	211	49	47	51	49	65	60	70
Mosás, vasalás, ruha-javítás	21	64	63	65	5	119	115	123
Séta	115	78	76	80	33	74	70	78
Vendégségbejárás, nem otthoni beszélgetések, szórakozás	421	120	114	126	97	117	106	128
Kulturális intézmények látogatása	84	119	117	121	17	155	149	161
Vallásgyakorlás	4	94	.	.	0	0	0	0
Otthonon kívüli étkezés	326	59	57	61	86	47	43	51
Egészségügyi szolgáltatás	35	96	95	97	26	110	105	115
Munkahelyi képzés, önképzés előadásokon, tanfolyamon	3	174	173	175	2	461	456	466
Vásárlás	242	47	45	49	64	56	51	61
Szolgáltatások igénybevétele, ügyintézés	55	57	56	58	24	66	62	70
Személygépkocsival közlekedés	256	85	81	89	74	74	67	81
Egyéb motorizált közlekedés	170	65	62	68	49	69	63	75
Kirándulás	74	248	243	253	16	229	221	237
Aktív sport	53	100	98	102	7	159	155	163
Gyalogos közlekedés	474	44	42	46	95	41	37	45
Kerékpáros közlekedés	117	38	37	39	37	38	36	40
Údvartakarítás, fűtés, vízhozás	355	98	94	102	62	88	81	95
Jármű és egyéb eszközök, berendezések javítása, karbantartása	215	117	112	122	54	131	122	140
Épületkarbantartás, építkezés	127	310	302	318	28	315	300	330
Iskolai foglalkozás	3	215	214	216	1	150	.	.
Egyéni tanulás, felkészülés főfoglalkozásként végzett munka	11	284	282	286	5	252	247	257
Szellemi és nem mezőgazdasági fizikai jövedelemkiegészítő munka	66	322	315	329	16	392	378	406
Háztáji- és kisegítő gazdaságban végzett munka	360	239	228	250	101	216	196	236

**29.2.2 A tevékenységet átlagos napon végző aktív keresőkre számított átlagidő (perc),  
egészségi állapot, korcsoport és nem szerint  
Évi átlagos le nem dolgozott nap  
20–39 éves nők**

Tevékenységek	Egészségesek				Tartós betegek, fogyatékosok			
	a tevékenységet végzők		megbízhatósági határok		a tevékenységet végzők		megbízhatósági határok	
	száma a mintában /rő/	átlagos időráfordítása /perc/	alsó határ/perc/	felső határ/perc/	száma a mintában /rő/	átlagos időráfordítása /perc/	alsó határ/perc/	felső határ/perc/
<b>Összesen:</b>	<b>635</b>				<b>296</b>			
ebből:								
Alvás	635	551	544	558	296	545	533	557
Passzív pihenés	115	88	85	91	76	83	77	89
Betegség miatti fekvés, öngyógyítás	15	270	266	274	20	240	232	248
Testi higiénia, öltözködés	633	48	46	50	296	46	43	49
Otthoni étkezés	612	76	73	79	283	75	71	79
Rádió, magnó hallgatása	23	70	69	71	15	64	62	66
Televízió nézés	521	163	155	171	229	162	150	174
Újság, folyóirat olvasás	214	51	49	53	102	55	51	59
Könyv olvasás	99	93	90	96	37	107	102	112
Egyéni tanulás, önképzés	6	62	61	63	5	91	90	92
Hagyományos női kézimunka	115	119	115	123	35	126	121	131
Hobby	67	57	55	59	34	36	34	38
Otthoni beszélgetések	179	72	68	76	83	54	50	58
Vendégfogadás és egyéb otthoni idő	69	67	65	69	25	69	66	72
Gyerekekkel való foglalkozás	149	72	69	75	73	72	67	77
Cyerekek testi gondozása	248	58	55	61	101	59	54	64
Főzés, mosogatás	599	144	137	151	285	150	140	160
Lakástakarítás	521	70	65	75	227	63	56	70
Mosás, vasalás, ruha-javítás	341	100	94	106	169	124	113	135
Séta	84	74	71	77	23	64	62	66
Vendégségbejárás, nem otthoni beszélgetések, szórakozás	237	118	112	124	94	93	86	100
Kulturális intézmények látogatása	37	115	113	117	8	110	108	112
Vallásgyakorlás	9	66	65	67	2	49	.	.
Otthonon kívüli étkezés	163	60	57	63	77	54	51	57
Egészségügyi szolgáltatás	28	64	63	65	36	100	95	105
Munkahelyi képzés, önképzés előadás, tanfolyamon	6	117	116	118	2	123	122	124
Vásárlás	238	53	49	57	120	41	38	44
Szolgáltatások igénybevétele, ügyintézés	56	57	55	59	41	47	44	50
Személygépkocsival közlekedés	123	67	64	70	61	81	75	87
Egyéb motorizált közlekedés	107	80	76	84	58	75	70	80
Kirándulás	26	248	244	252	9	172	168	176
Aktív sport	13	76	75	77	3	17	.	.
Cyalogos közlekedés	297	36	34	38	136	39	36	42
Kerékpáros közlekedés	58	39	38	40	32	37	35	39
Údvartakarítás, fűtés, vízfordás	78	41	40	42	51	38	36	40
Jármű és egyéb eszközök, berendezések javítása, karbantartása	11	79	78	80	7	112	110	114
Épületkarbantartás, építkezés	22	287	282	292	6	197	193	201
Iskolai foglalkozás	2	314	313	315	1	270		
Egyéni tanulás, felkészülés	22	258	253	263	2	155	153	157
Főfoglalkozásként végzett munka	13	199	196	202	7	139	135	143
Szellemi és nem mezőgazdasági fizikai jövedelemki-gészítő munka	16	241	237	245	9	190	184	196
Háztáji- és kiegészítő gazdaságban végzett munka	172	139	131	147	97	193	179	207

**29.2.3 A tevékenységet átlagos napon végző aktív keresőkre számított átlagidő (perc),  
egészségi állapot, korcsoport és nem szerint  
- Évi átlagos le nem dolgozott nap  
40–60 éves férfiak**

Tevékenységek	Egészségesek				Tartós betegek, fogyatékosok			
	a tevékenységet végzők		megbízhatósági határok		a tevékenységet végzők		megbízhatósági határok	
	száma a mintában /fő/	átlagos időráfordítása /perc/	alsó	felső	száma a mintában /fő/	átlagos időráfordítása /perc/	alsó	felső
			határ/perc/				határ/perc/	
<b>Összesen:</b>	<b>477</b>				<b>527</b>			
ebből:								
Alvás	477	548	539	557	527	562	553	571
Passzív pihenés	154	80	76	84	175	109	103	115
Betegség miatti fekvés, gyógygyógyítás	19	320	314	326	43	315	307	323
Testi higiénia, öltözködés	476	48	46	50	521	51	46	54
Otthoni étkezés	465	77	74	80	510	78	75	81
Rádió, magnó hallgatása	26	76	74	78	43	86	83	89
Televízió nézés	408	190	180	200	447	174	165	183
Ujság, folyóirat olvasás	247	65	61	69	259	65	61	69
Könyv olvasás	48	105	102	108	39	162	157	167
Egyéni tanulás, önképzés	3	118	117	119	2	70	.	.
Hagyományos női kézimunka	0	0	0	0	0	0	0	0
Hobby	30	77	75	79	37	108	105	111
Otthoni beszélgetések	142	66	62	70	182	62	59	65
Vendégfogadás és egyéb otthoni idő	57	99	95	103	51	92	88	96
Gyerekekkel való foglalkozás	40	71	69	73	46	79	77	81
Gyerekek testi gondozása	25	72	70	74	28	70	68	72
Főzés, mosogatás	172	58	54	62	200	52	49	55
Lakástakarítás	85	75	71	79	82	47	45	49
Mosás, vasalás, ruha-javítás	10	67	66	68	14	98	96	100
Séta	49	87	83	91	72	84	81	87
Vendégségbejárás, nem otthoni beszélgetések, szórakozás	171	111	104	118	178	97	91	103
Kulturális intézmények látogatása	18	119	113	117	14	120	118	122
Vallásgyakorlás	4	61	.	.	6	64	63	65
Otthonon kívüli étkezés	151	58	55	61	144	59	56	62
Egészségügyi szolgáltatás	14	65	64	66	46	87	84	90
Munkahelyi képzés, önképzés előadásokon, tanfolyamon	2	78	.	.	0	0	0	0
Vásárlás	117	52	49	55	120	44	42	46
Szolgáltatások igénybevétele, ügyintézés	31	47	46	48	39	57	55	59
Személygépkocsival közlekedés	115	61	60	66	123	66	62	70
Egyéb motorizált közlekedés	77	85	80	90	85	79	75	81
Kirándulás	24	227	221	233	19	193	190	196
Aktív sport	12	108	106	110	5	39	.	.
Gyalogos közlekedés	178	42	39	45	208	35	33	37
Kerékpáros közlekedés	74	45	43	47	74	39	38	40
Övartakarítás, fűtés, vízfordás	169	100	93	107	171	97	91	103
Jármű és egyéb eszközök, berendezések javítása, karbantartása	94	144	137	151	77	123	117	129
Épületkarbantartás, építkezés	61	371	358	384	60	329	318	340
Iskolai foglalkozás	0	0	0	0	0	0	0	0
Egyéni tanulás, felkészülés főfoglalkozásként végzett munka	0	0	0	0	3	149	148	150
Szellemi és nem mezőgazdasági fizikai jövedelemkiégészítő munka	16	168	164	172	17	290	285	295
Háztáji- és kísérítő gazdaságban végzett munka	24	326	318	334	24	232	227	237
Háztáji- és kísérítő gazdaságban végzett munka	275	254	236	272	304	261	244	278

29.2.4 A tevékenységet átlagos napon végző aktív keresőkre számított átlagidő (perc),  
egészségi állapot, korcsoport és nem szerint  
Évi átlagos le nem dolgozott nap  
40–60 éves nők

Tevékenységek	Egészségesek				Tartós betegek, fogyatékosok			
	a tevékenységet végzők		megbízhatósági határok		a tevékenységet végzők		megbízhatósági határok	
	száma a mintában /fő/	átlagos időráfordítása /perc/	alsó	felső	száma a mintában /fő/	átlagos időráfordítása /perc/	alsó	felső
			határ/perc/				határ/perc/	
<b>Összesen:</b>	<b>282</b>				<b>479</b>			
ebből:								
Alvás	282	534	523	545	479	535	527	543
Passzív pihenés	68	104	96	112	128	105	100	110
Betegség miatti fekvés, ongyógyítás	6	318	312	324	40	338	328	348
Testi higiénia, öltözködés	282	46	43	49	477	45	42	48
Otthoni étkezés	277	83	78	88	461	80	77	83
Rádió, magnó hallgatása	9	70	68	72	15	83	82	84
Televíziónézés	241	164	153	175	393	156	147	165
Ujság, folyóirat olvasás	101	52	48	56	178	50	47	53
Könyvolvasás	50	88	83	93	47	102	99	105
Egyéni tanulás, önképzés	4	127	125	129	3	221	219	223
Hagyományos női kézimunka	49	97	92	102	56	135	130	140
Hobby	23	36	34	38	51	38	36	40
Otthoni beszélgetések	87	72	66	78	151	57	54	60
Vendégfogadás és egyéb otthoni idő	34	77	73	81	58	96	92	100
Gyerekekkel való foglalkozás	33	75	71	79	46	76	74	78
Gyerek testi gondozása	26	79	74	84	50	77	74	80
Fűtés, mosogatás	274	162	151	173	457	175	165	185
Lakástakarítás	219	99	87	111	370	78	72	84
Mosás, vasalás, ruha-javítás	146	116	106	126	245	119	112	126
Séta	35	68	65	71	57	75	72	78
Vendégségbejárás, nem otthoni beszélgetések, szórakozás	74	103	95	111	112	99	94	104
Kulturális intézmények látogatása	5	111	109	113	5	140	139	141
Vallásgyakorlás	3	62	61	63	11	81	80	82
Otthonon kívüli étkezés	55	63	59	67	90	60	57	63
Egészségügyi szolgáltatás	9	56	54	58	41	71	69	73
Munkahelyi képzés, önképzés előadásán, tanfolyamon	1	120	.	.	0	0	0	0
Vásárlás	108	52	48	56	174	46	43	49
Szolgáltatások igénybevétele, ügyintézés	18	51	49	53	37	58	56	60
Személygépkocsival közlekedés	51	84	79	89	79	69	66	72
Egyéb motorizált közlekedés	46	89	83	95	60	67	64	70
Kirándulás	12	156	152	160	16	141	138	144
Aktív sport	4	122	120	124	3	23	.	.
Gyalogos közlekedés	109	35	32	38	203	35	33	37
Kerékpáros közlekedés	17	29	28	30	62	31	30	32
Údvartakarítás, fűtés, vízfordás	43	64	60	68	92	58	55	61
Jármű és egyéb eszközök, berendezések javítása, karbantartása	8	119	117	121	9	70	69	71
Épületkarbantartás, építkezés	14	250	243	257	14	189	186	192
Iskolai foglalkozás	0	0	0	0	0	0	0	0
Egyéni tanulás, felkészülés	0	0	0	0	2	467	464	470
Főfoglalkozásként végzett munka	7	253	248	258	6	279	276	282
Szellemi és nem mezőgazdasági fizikai jövedelemki-gészítő munka	7	166	162	170	11	185	182	188
Háztáji- és kiegészítő gazdaságban végzett munka	94	148	135	161	205	161	149	173

**VI. TÁBLÁK**

AZ AKTÍV KERESŐK MEGOSZLÁSA EGÉSZSÉGI ÁLLAPOT,  
ÉLETKÖRÜLMÉNYEK, ÉLETKOR ÉS NEM SZERINT

**1. AZ AKTÍV KERESEK EGÉSZSÉGI ÁLLAPOTÁNAK ARÁNYA  
ÉLETKORCsoportok, KORCSOPORT és NEM SZERINT**

1/ 20-39 ÉVESEK

KATEGORIÁK	F E F I A K					ÖSSZESEN
	Egészséges	Csak panasz van	TARTÓSAN BETEG #S/ VAGY FOGYATÉKOS			
			Tartósan beteg	Fogyatékos	Együtt	
<b>1. CSALÁDI ÁLLAPOT</b>						
1. Nőtlen, hajadon	65.7	26.7	4.6	3.0	7.6	100.0
2. Házias	44.3	44.0	9.6	2.2	11.8	100.0
2.1. -első házasságban élő	44.7	43.5	9.6	2.2	11.8	100.0
2.2. -legalább második házasságban élő	35.0	54.3	8.8	1.8	10.6	100.0
3. özvegy vagy elvált	36.9	53.1	6.3	3.7	10.0	100.0
Együtt	50.4	39.1	8.0	2.5	10.5	100.0
<b>2. CSALÁD-, HAZTARTÁSSZERKEZET</b>						
1. Egyedülálló szülővel - gyerek nélkül	67.2	25.7	4.0	3.0	7.1	100.0
2. Házasságban élő szülővel - gyerek nélkül	63.4	27.6	2.5	6.6	9.0	100.0
3. Házasságban élő szülővel - gyerekekkel	43.1	44.5	10.8	1.6	12.4	100.0
4. Házasságban élő gyerekekkel - szülő nélkül	43.8	44.4	9.4	2.4	11.8	100.0
5. Házasságban élő szülő és gyerek nélkül	35.1	50.9	14.0		14.0	100.0
6. Egyedülálló, gyerekekkel	64.6	35.4				100.0
7. Egyedül élő	39.9	52.1	2.7	5.2	8.0	100.0
8. Egyéb	59.4	30.9	8.2	1.4	9.7	100.0
Együtt	50.4	39.1	8.0	2.5	10.5	100.0
<b>3. ÖSSZES ÉLŐ GYERMEK SZÁMA</b>						
1. Gyermektelen	63.0	29.2	4.9	3.0	7.8	100.0
2. Van gyermeke	43.6	44.5	9.7	2.2	11.9	100.0
2.1. -egy	43.5	47.6	7.4	1.5	8.9	100.0
2.2. -kettő	45.8	40.6	11.5	2.0	13.6	100.0
2.3. -három és több	35.6	51.9	8.0	4.4	12.5	100.0
Együtt	50.4	39.1	8.0	2.5	10.5	100.0
<b>4. A HAZTARTÁS FELSZERELTSÉGE SZINVOVÁLA</b>						
1. Magas színvonalú	49.5	38.6	11.4	.5	11.9	100.0
2. Átlagos színvonalú	50.6	38.9	7.5	2.9	10.4	100.0
3. Alacsony színvonalú	50.2	40.1	7.8	1.9	9.7	100.0
Együtt	50.4	39.1	8.0	2.5	10.5	100.0
<b>5. GÉPKOCSI, ÜDÜLŐTELEK</b>						
1. Gépkocsival	49.0	40.8	8.9	1.4	10.2	100.0
1.1. -rendelkezik	51.6	37.7	7.3	3.4	10.7	100.0
1.2. -nem rendelkezik	50.4	39.1	8.0	2.5	10.5	100.0
2. Üdülőtelekkel, nyaralóval						
2.1. -rendelkezik	38.1	45.2	15.3	1.4	16.7	100.0
2.2. -nem rendelkezik	51.7	38.4	7.2	2.6	9.8	100.0
Együtt	50.4	39.1	8.0	2.5	10.5	100.0
3. Gépkocsi, valamint üdülőtelek, nyaraló közül						
3.1. -mindkettővel rendelkezik	38.8	43.7	15.6	1.9	17.5	100.0
3.2. -csak gépkocsival rendelkezik	50.8	40.2	7.7	1.3	8.9	100.0
3.3. -csak telekkel és nyaralóval rendelkezik	36.4	49.1	14.6		14.6	100.0
3.4. -egyikkel sem rendelkezik	52.4	37.1	6.9	3.6	10.5	100.0
Együtt	50.4	39.1	8.0	2.5	10.5	100.0
<b>6. A LAKÓPÜLET JELLEGE</b>						
1. Városi tömbház (emeletes)	57.3	34.5	8.2		8.2	100.0
2. Modern lakótelepi épület	48.4	38.4	10.7	2.5	13.2	100.0
3. Egyedi jellegű, emeletes	55.4	34.7	8.2	1.7	9.9	100.0
3.1. -3-12 lakásos zöldvezetési	57.9	23.8	15.4	3.0	18.3	100.0
3.2. -em.iker vagy családi ház	54.7	37.8	6.1	1.4	7.5	100.0
4. Fsz.iker vagy családi ház	47.8	42.7	6.0	3.5	9.5	100.0
5. Hagyományos építésű parasztház, tanya	54.0	34.9	9.9	1.2	11.2	100.0
5.1. -hagyományos építésű parasztház	55.0	34.5	9.9	.6	10.5	100.0
5.2. -tanya	45.5	37.7	10.5	6.3	16.9	100.0
6. Egyéb	64.2	35.8				100.0
Együtt	50.4	39.1	8.0	2.5	10.5	100.0



**I. AZ AKTIV KERESŐK EGÉSZSÉGI ÁLLAPOTÁNAK ARÁNYA  
ÉLETKÖRÜLMÉNYEK, KORCSOPORT ÉS NEM SZERINT**

1/ 20-39 ÉVESEK

KATEGORIÁK	P E R F I A K					ÖSSZESEN
	Egészséges	Csak panasz van	TARTÓSAN BETEG #S/ VAGY FOGYATÉKOS			
			Tartósan beteg	Fogyatékos	Együtt	
<b>7. LAKÁS, LAKÓVEZET, LAKÓHELY, KÖRNYEZET</b>						
1. Város						
1.1. Összkomfortos, komfortos						
Együtt	50.2	38.1	10.2	1.6	11.7	100.0
1.1.1. városi többcsoport	59.9	33.3	6.7		6.7	100.0
1.1.2. modern lakótelepi épület	48.3	38.2	11.0	2.5	13.6	100.0
1.1.3. zöldvezetési emeletes iker vagy családi ház	48.0	38.6	12.2	1.3	13.5	100.0
1.1.4. földszintes és egyéb épület	49.5	40.7	9.1	.6	9.8	100.0
1.2. félkomfortos együtt	58.3	29.6	12.1		12.1	100.0
1.2.1. városi többcsoport		100.0				100.0
1.2.2. földszintes és egyéb épület	60.5	27.0	12.6		12.6	100.0
1.3. komfort nélküli együtt	48.7	41.6	9.6		9.6	100.0
E g y ü t t /város/	50.3	38.1	10.2	1.4	11.6	100.0
2. Község						
2.1. Összkomfortos, komfortos	52.7	40.1	4.6	2.6	7.2	100.0
2.2. félkomfortos	47.6	45.9	1.8	4.7	6.6	100.0
2.3. komfort nélküli	47.3	37.9	10.0	4.8	14.8	100.0
E g y ü t t /község/	50.6	39.9	6.0	3.5	9.5	100.0
3. Ország összes						
3.1. Összkomfortos, komfortos	51.3	39.0	7.7	2.0	9.7	100.0
3.2. félkomfortos	50.5	41.5	4.6	3.5	8.1	100.0
3.3. komfort nélküli	47.6	38.7	9.9	3.9	13.8	100.0
E g y ü t t	50.4	39.1	8.0	2.5	10.5	100.0
<b>8. LAKÁS ÉS LAKÓKÖRNYEZET KAPCSOLATA</b>						
1. Jó lakáskörülmények, rossz lakókörnyezet	46.0	38.2	13.0	2.8	15.8	100.0
2. Jó lakáskörülmények, jó lakókörnyezet	51.8	39.3	7.3	1.6	8.9	100.0
3. Közepes lakáskörülmények, jó lakókörnyezet	55.2	36.6	5.2	3.0	8.2	100.0
4. Közepes lakáskörülmények, rossz lakókörnyezet	46.0	50.5	3.6		3.6	100.0
5. Kedvezőtlen lakáskörülmények, jó lakókörnyezet	49.0	38.4	8.5	4.1	12.6	100.0
6. Kedvezőtlen lakáskörülmények, rossz lakókörnyezet	45.8	42.2	9.1	2.9	11.9	100.0
E g y ü t t	50.4	39.1	8.0	2.5	10.5	100.0
<b>9. LAKÓHELY</b>						
1. Budapest	60.5	30.8	8.7		8.7	100.0
2. Vidéki város	47.4	40.2	10.6	1.8	12.4	100.0
2.1. -megyeszékhely	42.2	44.0	12.1	1.6	13.8	100.0
2.2. -egyéb város	50.9	37.7	9.6	1.9	11.4	100.0
3. Község	51.0	39.7	6.0	3.4	9.3	100.0
3.1. -5000 és több lakos	46.6	47.4	3.9	2.0	6.0	100.0
3.2. -1000 - 4999 lakos	51.1	38.9	5.8	4.2	10.0	100.0
3.3. - 999 és kevesebb lakos	54.1	35.7	7.8	2.5	10.3	100.0
4. Külterület, tanya	42.3	44.5	8.1	5.1	13.2	100.0
E g y ü t t	50.4	39.1	8.0	2.5	10.5	100.0
<b>10. LAKÓHELY VÁLTOZTATÁS</b>						
1. Nem volt, jelenleg is a születési helyén él	55.1	36.5	6.1	2.3	8.4	100.0
2. Volt, születési helyéről elköltözött	47.3	40.8	9.3	2.6	11.9	100.0
2.1. -egy lakóhely változtatás	52.3	37.7	9.3	.7	10.0	100.0
2.2. -két lakóhely változtatás	42.8	43.2	9.7	4.3	14.0	100.0
2.3. -három és több változtatás	46.8	41.5	8.9	2.8	11.7	100.0
E g y ü t t	50.4	39.1	8.0	2.5	10.5	100.0
<b>11. ISKOLAI VÉGZETTSÉG</b>						
1. Felsőfokú	41.8	47.6	8.5	2.0	10.6	100.0
2. Középiskolai	49.8	41.5	7.1	1.6	8.7	100.0
3. Szakmunkásképző intézet	53.5	36.4	7.4	2.8	10.1	100.0
3. Általános iskola	49.6	40.0	9.5	.9	10.4	100.0
4. Nyolc osztálznál kevesebb	41.5	33.7	11.5	13.4	24.9	100.0
E g y ü t t	50.4	39.1	8.0	2.5	10.5	100.0
<b>12. RÁSZERZETT ÉLETKORI CSOPORTOK</b>						
1. 20-29 éves	58.2	34.0	5.3	2.5	7.8	100.0
2. 30-39 éves	43.9	43.4	10.2	2.5	12.7	100.0
E g y ü t t	50.4	39.1	8.0	2.5	10.5	100.0
3. 40-49 éves						
4. 50-60 éves						
E g y ü t t						
<b>13. MUNKAKÖRÜLMÉNYEK</b>						
1. Kedvező munkahelyi hatások	58.8	32.6	7.0	1.6	8.6	100.0
2. Kedvezőtlen munkahelyi hatások	49.0	40.5	8.0	2.6	10.6	100.0
3. Különösen kedvezőtlen munkahelyi hatások	42.9	42.5	10.8	3.8	14.5	100.0
E g y ü t t	50.4	39.1	8.0	2.5	10.5	100.0

**1. AZ AKTIV KERESŐK ARÁNYA, EGÉSZSÉGI ÁLLAPOT,  
LETKÖRULMÉNYEK, KORCSOPORT ÉS NEM SZERINT**

1/ 20-39 ÉVESEK

KATEGÓRIÁK	F E F I A K					ÖSSZESEN
	Egészséges	Csak panasz van	Tartósan beteg	Tartósan beteg és fogyatékos	Együtt	
<b>14. AZ AKTIV KERESŐK TARSADALMI-FOGLALKOZÁSI CSOPORTJAI</b>						
1. Szellemi foglalkozásúak	46.5	43.1	8.1	2.3	10.4	100.0
1.1. -felsőfokú végzettséggel rendelkező vezetők, irányítók és szakalkalmazottak	42.1	47.3	7.6	3.0	10.6	100.0
1.2. -egyéb szellemi foglalkozású	54.5	35.5	9.2	.9	10.0	100.0
2. Nem mezőgazdasági fizikai foglalkozásúak	52.6	37.5	7.8	2.1	9.9	100.0
2.1. -szakszempélyes	53.0	37.4	7.3	2.3	9.6	100.0
2.2. -betanított és segédmunkások	51.7	37.7	9.0	1.6	10.6	100.0
2.2.1. -betanított munkások	50.0	39.9	9.7	.3	10.1	100.0
2.2.2. -segédmunkások	55.9	32.1	7.2	4.8	12.0	100.0
3. Mg.-i fizikai foglalkozásúak (és segítő családtagjaik)	40.3	43.8	9.2	6.8	16.0	100.0
E g y ü t t	50.4	39.1	8.0	2.5	10.5	100.0
<b>15. INTRAGENERÁCIÓS MOBILITÁS: ELSŐ MUNKABALÉPÉSE UTÁN TARSADALMI FOGLALKOZÁSI CSOPORTJA</b>						
1. -nem változott	52.1	36.8	8.3	2.8	11.1	100.0
2. -változott	48.1	42.3	7.5	2.1	9.6	100.0
3. -ismeretlen						
E g y ü t t	50.4	39.1	8.0	2.5	10.5	100.0
<b>16. INTERGENERÁCIÓS MOBILITÁS: APJA UTOLSÓ KER.FOGL.-TÓL A MEGKÉRDÉZETT TARSADALMI FOGLALKOZÁSI CSOPORTJA</b>						
1. -nem tér el	48.3	39.9	9.0	2.1	11.1	100.0
2. -eltér	51.3	38.5	7.4	2.8	10.2	100.0
3. - ismeretlen	50.1	43.0	6.8		6.8	100.0
E g y ü t t	50.4	39.1	8.0	2.5	10.5	100.0
<b>17. INGÁZÁS</b>						
1. Nem ingázó	52.9	36.9	7.8	2.4	10.2	100.0
2. Ingázó	47.5	41.7	8.2	2.6	10.8	100.0
2.1. -jelenleg nem ingázik	36.9	50.6	10.5	2.1	12.5	100.0
2.2. -jelenleg is ingázik	52.1	37.8	7.2	2.9	10.1	100.0
E g y ü t t	50.4	39.1	8.0	2.5	10.5	100.0
3. Ingázással töltött évek száma						
3.1. 1 - 3 év	46.4	43.4	7.4	2.8	10.2	100.0
3.1. 4 és több év	47.9	41.0	8.5	2.6	11.1	100.0
E g y ü t t	47.5	41.7	8.2	2.6	10.8	100.0
<b>18. HAVI ÁTLAGOS KERESÉST</b>						
1.1. Alacsony keresetű	48.3	38.0	9.9	3.8	13.7	100.0
1.2. Közepes keresetű	50.4	39.7	7.7	2.2	9.9	100.0
1.3. Magasabb keresetű	40.7	46.5	8.8	4.1	12.9	100.0
1.4. Ismeretlen	90.0	10.0				100.0
E g y ü t t	50.4	39.1	8.0	2.5	10.5	100.0
<b>19. JÖVEDELEMNEL KAPCSOLATOS KATEGÓRIÁK</b>						
1. Jövedelemkiegészítő munkát nem végez						
1.1. alacsony keresetű	48.3	38.5	8.3	4.3	13.2	100.0
1.2. közepes keresetű	53.5	36.9	7.3	2.3	9.6	100.0
1.3. magasabb keresetű	39.1	49.3	5.6	5.9	11.6	100.0
Együtt (nem végez)	52.2	37.5	7.5	2.8	10.3	100.0
Ismeretlen	90.0	10.0				100.0
2. Végez jövedelemkiegészítő munkát						
2.1. alacsony keresetű	48.2	36.6	12.8	2.4	15.2	100.0
2.2. közepes keresetű	42.4	46.9	8.8	1.9	10.7	100.0
2.3. magasabb keresetű	44.0	40.2	15.7		15.7	100.0
Együtt (végez)	43.4	44.9	9.7	1.9	11.6	100.0
Ismeretlen						
Mindösszesen	50.4	39.1	8.0	2.5	10.5	100.0
<b>20. JÖVEDELEMKIEGÉSZÍTÉST VÉGZŐK MUNKÁJA</b>						
1. Rendszeresség szerint						
1.1. -alkalmi jellegű	50.3	42.5	6.8	.5	7.2	100.0
1.2. -rendszeres	37.5	47.0	12.3	3.2	15.5	100.0
Együtt	43.4	44.9	9.7	1.9	11.6	100.0
2. A munka jellege szerint						
2.1. -nem mezőgazdasági jellegű	44.7	44.5	9.5	1.3	10.8	100.0
2.2. -mezőgazdasági jellegű	42.0	45.4	9.9	2.6	12.6	100.0
E g y ü t t	43.4	44.9	9.7	1.9	11.6	100.0

**1. AZ AKTIV KERESŐK ARÁNYA, EGÉSZSÁGI ÁLLAPOT  
ÉLETKÖRÜLMÉNYEK, KORCSOPORT ÉS NEM SZERINT**

2/ 40-60 ÉVBESZ

KATEGORIAK	P. # R. F. I. A. K.					ÖSSZESEN
	Egészséges	Csak panasz van	TARTÓSAN BETEG ÉS/ VAGY FOGYATÉKOS			
				Tartósan beteg	Fogyatékos	Együtt
<b>1. CSALÁDI ÁLLAPOT</b>						
1. Nőtlen, hajadon	32.6	42.8	13.9	10.6	24.6	100.0
2. Házas	26.3	46.2	23.1	4.4	27.5	100.0
2.1. -első házasságban élő	26.9	45.9	22.6	4.5	27.1	100.0
2.2. -legalább második házasságban élő	20.4	48.8	28.0	2.7	30.8	100.0
3. Özvegy vagy elvált Együtt	31.1 26.8	47.7 46.2	16.6 22.4	4.6 4.6	21.2 27.0	100.0 100.0
<b>2. CSALÁD-, HAZTARTÁSSZERKEZET</b>						
1. Egyedülálló szülővel - gyerek nélkül	26.3	45.2	13.7	14.7	28.4	100.0
2. Házasságban élő szülővel - gyerek nélkül	24.9	36.1	33.5	5.5	39.0	100.0
3. Házasságban élő szülővel - gyerekekkel	25.6	46.4	22.6	5.4	28.1	100.0
4. Házasságban élő gyerekekkel - szülő nélkül	28.0	47.4	21.0	3.6	24.6	100.0
5. Házasságban élő szülő és gyerek nélkül	23.1	45.1	26.5	5.3	31.8	100.0
6. Egyedülálló, gyerekekkel	25.3	50.0	24.6		24.6	100.0
7. Egyedül élő	28.5	49.9	13.7	7.8	21.5	100.0
8. Egyéb Együtt	48.9 26.8	33.6 46.2	4.7 22.4	12.8 4.6	17.5 27.0	100.0 100.0
<b>3. ÖSSZES ÉLŐ GYERMEK SZÁMA</b>						
1. Gyermektelen	24.6	44.9	24.0	6.5	30.5	100.0
2. Van gyermeke	27.1	46.3	22.3	4.3	26.6	100.0
2.1. -egy	28.4	46.8	22.2	2.6	24.8	100.0
2.2. -kettő	27.8	45.6	22.4	4.1	26.6	100.0
2.3. -három és több Együtt	23.0 26.8	47.7 46.2	22.0 22.4	7.4 4.6	29.3 27.0	100.0 100.0
<b>4. A HAZTARTÁS PELSZERELTSÉGEK SZINNVONALA</b>						
1. Magas színvonalú	26.6	44.4	25.6	3.4	29.0	100.0
2. Átlagos színvonalú	27.2	45.8	22.5	4.5	27.0	100.0
3. Alacsony színvonalú Együtt	25.0 26.8	49.4 46.2	19.9 22.4	5.7 4.6	25.6 27.0	100.0 100.0
<b>5. GÉPKOCSI, UDULÓTELEK</b>						
1. Gépkocsival						
1.1. -rendelkezik	26.6	47.4	23.3	2.7	26.0	100.0
1.2. -nem rendelkezik Együtt	27.0 26.8	45.1 46.2	21.7 22.4	6.2 4.6	27.9 27.0	100.0 100.0
2. Udülőtelekkel, nyaralóval						
2.1. -rendelkezik	24.4	44.7	29.5	1.4	30.9	100.0
2.2. -nem rendelkezik Együtt	27.3 26.8	46.5 46.2	21.0 22.4	5.2 4.6	26.2 27.0	100.0 100.0
3. Gépkocsi, valamint udülőtelek, nyaraló közül						
3.1. -mindkettővel rendelkezik	26.2	44.0	28.6	1.2	29.8	100.0
3.2. -csak gépkocsival rendelkezik	26.7	48.8	21.2	3.3	24.5	100.0
3.3. -csak telekkel és nyaralóval rendelkezik	17.9	47.3	32.6	2.2	34.8	100.0
3.4. -egyikkel sem rendelkezik Együtt	27.7 26.8	44.9 46.2	20.9 22.4	6.5 4.6	27.4 27.0	100.0 100.0
<b>6. A LAKÓÉPÜLET JELLEGE</b>						
1. Városi tömbház (emeletes)	26.2	45.8	25.7	2.3	28.0	100.0
2. Modern lakótelepi épület	30.6	43.5	23.8	2.1	25.9	100.0
3. Egyedi jellegű, emeletes	25.6	49.1	20.9	4.4	25.3	100.0
3.1. -3-12 lakásos zöldövezeti	23.8	46.9	24.6	4.8	29.4	100.0
3.2. -em.iker vagy családi ház	26.7	50.5	18.7	4.1	22.8	100.0
4. Fsz.iker vagy családi ház	24.3	46.8	24.0	4.9	28.9	100.0
5. Hagyományos építésű parasztház, tanya	32.5	44.9	15.8	6.7	22.5	100.0
5.1. -hagyományos építésű parasztház	32.8	44.0	16.0	7.3	23.2	100.0
5.2. -tanya	31.0	50.6	14.7	3.7	18.4	100.0
6. Egyéb Együtt	100.0 26.8	100.0 46.2	100.0 22.4	100.0 4.6	100.0 27.0	100.0 100.0

**1. AZ AKTIV KERESŐK ARÁNYA, EGÉSZSÉGI ÁLLAPOT,  
ÉLETKORÜMLÉNYEK, KORCSOPORT ÉS NEM SZERINT**

2/ 40-60 ÉVESEK

KATEGORIÁK	P R E P I A K					
	Egészséges	Csak panasz van	TARTÓSAN BETEG ÉS/ VAGY FOGYATÉKOS			ÖSSZESEN
			Tartósan beteg	Fogyatékos	Együtt	
<b>7. LAKÁS, LAKÓVEZET, LAKÓHELY, KONFORTFOKOKZAT</b>						
1. Város						
1.1. Összkomfortos, komfortos						
Együtt	28.6	43.1	25.5	2.8	28.3	100.0
1.1.1. városi tömbház	26.9	46.1	24.4	2.6	27.0	100.0
1.1.2. modern lakótelepi épület	30.7	42.9	24.2	2.2	26.4	100.0
1.1.3. zöldvezetési emeletes iker vagy családi ház	25.6	49.2	20.8	4.4	25.2	100.0
1.1.4. földszintes és egyéb épület	28.1	39.2	29.7	3.0	32.7	100.0
1.2. félkomfortos együtt	34.9	48.5	12.0	4.6	16.6	100.0
1.2.1. városi tömbház		100.0				100.0
1.2.2. földszintes és egyéb épület	37.2	45.1	12.8	4.9	17.7	100.0
1.3. komfort nélküli együtt	27.6	37.3	21.8	13.3	35.1	100.0
E g y ü t t /város/	28.7	42.7	24.6	3.9	28.5	100.0
2. Község						
2.1. összkomfortos, komfortos	26.5	47.4	22.4	3.7	26.1	100.0
2.2. félkomfortos	19.9	53.5	19.5	7.1	26.6	100.0
2.3. komfort nélküli	25.8	49.2	17.5	7.5	25.0	100.0
E g y ü t t /község/	25.4	48.7	20.9	5.1	25.9	100.0
3. Ország összes						
3.1. összkomfortos, komfortos	27.6	45.2	24.0	3.2	27.2	100.0
3.2. félkomfortos	22.2	52.7	18.4	6.7	25.1	100.0
3.3. komfort nélküli	26.2	46.4	18.5	8.8	27.3	100.0
E g y ü t t	26.8	46.2	22.4	4.6	27.0	100.0
<b>8. LAKÁS ÉS LAKÓKÖRNYEZET KAPCSOLATA</b>						
1. Jó lakáskörülmények, rossz lakókörnyezet	22.6	43.9	28.9	4.6	33.5	100.0
2. Jó lakáskörülmények, jó lakókörnyezet	28.1	46.7	22.4	2.8	25.2	100.0
3. Közepes lakáskörülmények, jó lakókörnyezet	32.2	44.1	20.7	3.0	23.7	100.0
4. Közepes lakáskörülmények, rossz lakókörnyezet	14.1	59.6	20.1	6.2	26.2	100.0
5. Kedvezőtlen lakáskörülmények, jó lakókörnyezet	25.2	47.1	19.7	8.0	27.7	100.0
6. Kedvezőtlen lakáskörülmények, rossz lakókörnyezet	22.4	45.4	21.8	10.4	32.2	100.0
E g y ü t t	26.8	46.2	22.4	4.6	27.0	100.0
<b>9. LAKÓHELY</b>						
1. Budapest	29.9	39.3	30.0	.8	30.8	100.0
2. Vidéki város	28.3	44.1	22.5	5.1	27.6	100.0
2.1. -megyeszékhely	26.0	48.7	22.7	2.6	25.3	100.0
2.2. -egyéb város	29.8	41.1	22.4	6.8	29.1	100.0
3. Község	25.6	48.4	20.9	5.2	26.1	100.0
3.1. -5000 és több lakos	19.8	56.1	19.6	4.6	24.1	100.0
3.2. -1000 - 4999 lakos	27.4	46.5	20.7	5.3	26.0	100.0
3.3. - 999 és kevesebb lakos	26.3	45.8	22.5	5.3	27.9	100.0
4. Külföld, tanya	22.6	54.4	20.0	3.0	23.0	100.0
E g y ü t t	26.8	46.2	22.4	4.6	27.0	100.0
<b>10. LAKÓHELY VÁLTOZTATÁS</b>						
1. Nem volt, jelenleg is a születési helyen él	28.1	43.9	22.3	5.8	28.1	100.0
2. Volt, születési helyéről elköltözött	26.2	47.3	22.5	4.0	26.5	100.0
2.1. -egy lakóhely változtatás	23.6	47.2	24.5	4.7	29.2	100.0
2.2. -két lakóhely változtatás	28.1	45.8	21.0	5.1	26.1	100.0
2.3. -három és több változtatás	26.6	48.1	22.3	3.0	25.3	100.0
E g y ü t t	26.8	46.2	22.4	4.6	27.0	100.0
<b>11. ISKOLAI VÉGZETTSÉG</b>						
1. Felsőfokú	28.4	47.6	21.9	2.2	24.1	100.0
2. Középfokú	37.0	37.9	22.4	2.7	25.1	100.0
3. Szakmunkásképző intézet	27.4	46.9	22.1	3.6	25.7	100.0
3. Általános iskola	26.2	47.6	22.7	3.4	26.1	100.0
4. Nyolc osztállyal kevesebb	20.6	47.0	22.3	10.1	32.4	100.0
E g y ü t t	26.8	46.2	22.4	4.6	27.0	100.0
<b>12. RÁSZELETES ÉLETKORI CSOPORTOK</b>						
1. 20-29 éves						
2. 30-39 éves						
E g y ü t t						
3. 40-49 éves	32.2	45.7	19.1	3.0	22.1	100.0
4. 50-60 éves	21.6	46.7	25.7	6.0	31.7	100.0
E g y ü t t	26.8	46.2	22.4	4.6	27.0	100.0
<b>13. MUNKAHATÁSOK</b>						
1. Kedvező munkahelyi hatások	35.1	42.4	20.1	2.4	22.5	100.0
2. Kedvezőtlen munkahelyi hatások	26.4	45.8	23.2	4.6	27.9	100.0
3. Különösen kedvezőtlen munkahelyi hatások	19.1	52.6	21.4	6.8	28.3	100.0
E g y ü t t	26.8	46.2	22.4	4.6	27.0	100.0

**1. AZ AKTIV KERESŐK ARÁNYA, EGÉSZSÉGI ÁLLAPOT,  
ÉLETKÖRÜLMÉNYEK, KORCSOPORT IS ENN SZERINT**

2/ 40-60 ÉVESEK

KATEGÓRIÁK	F R E F I A K					ÖSSZESEN
	Egészséges	Csak panasz van	TARTÓSAN BETEG ÉS/ VAGY FOGYATÉKOS			
			Tartósan beteg	Fogyatékos	Együtt	
<b>14. AZ AKTIV KERESŐK TÁRSADALMI-FOGLALKOZÁSI CSOPORTJAI</b>						
1. Szellemi foglalkozások	31.0	45.9	20.5	2.6	23.1	100.0
1.1. -felsőfokú végzettséggel rendelkező vezetők, írányítók és szakalkalmazottak	29.1	46.4	22.3	2.2	24.5	100.0
1.2. -egyéb szellemi foglalkozású	37.9	44.3	14.0	3.8	17.8	100.0
2. Nem mezőgazdasági fizikai foglalkozások	25.9	45.5	23.5	5.1	28.5	100.0
2.1. -szakmunkások	24.9	48.1	23.5	3.6	27.0	100.0
2.2. -betanított és segéd munkások	27.1	42.6	23.5	6.8	30.3	100.0
2.2.1. -betanított munkások	27.0	43.1	24.3	5.5	29.9	100.0
2.2.2. -segéd munkások	27.3	41.4	21.1	10.3	31.4	100.0
3. Mg.-i fizikai foglalkozások (és segítő családtagjaik)	23.9	49.8	20.8	5.5	26.3	100.0
E g y ü t t	26.8	46.2	22.4	4.6	27.0	100.0
<b>15. INTRAGENERÁCIÓS MOBILITÁS: ELSŐ MUNKABALÁLPÁSE UTÁN TÁRSADALMI FOGLALKOZÁSI CSOPORTJA</b>						
1. -nem változott	25.5	42.7	27.0	4.7	31.8	100.0
2. -változott	28.0	49.0	18.5	4.4	22.9	100.0
3. -ismeretlen		100.0				100.0
E g y ü t t	26.8	46.2	22.4	4.6	27.0	100.0
<b>16. INTERGENERÁCIÓS MOBILITÁS: APJA UTOLSÓ KER.FOGL.-TÓL A MEGKÉRDÉZETT TÁRSADALMI FOGLALKOZÁSI CSOPORTJA</b>						
1. -nem tér el	25.7	43.5	27.1	3.7	30.8	100.0
2. -eltér	26.4	47.6	20.8	5.1	26.0	100.0
3. -ismeretlen	47.7	41.0	11.2		11.2	100.0
E g y ü t t	26.8	46.2	22.4	4.6	27.0	100.0
<b>17. INGÁZÁS</b>						
1. Nem ingázott	28.2	43.7	24.0	4.1	28.1	100.0
2. Ingázott	25.2	49.1	20.7	5.1	25.8	100.0
2.1. -jelenleg nem ingázik	23.9	50.1	21.0	5.0	26.0	100.0
2.2. -jelenleg is ingázik	25.8	48.6	20.5	5.1	25.6	100.0
E g y ü t t	26.8	46.2	22.4	4.6	27.0	100.0
3. Ingázással töltött évek száma						
3.1. 1 - 3 év	23.8	48.5	24.4	3.3	27.8	100.0
3.1. 4 es több év	25.4	49.2	20.0	5.4	25.4	100.0
E g y ü t t	25.2	49.1	20.7	5.1	25.8	100.0
<b>18. HAVI ÁTLAGOS KERESÉT</b>						
1.1. Alacsony keresetű	21.3	51.7	22.5	4.5	27.1	100.0
1.2. Közepes keresetű	27.3	45.4	22.5	4.8	27.3	100.0
1.3. Magasabb keresetű	34.8	45.7	19.5		19.5	100.0
1.4. Ismeretlen	29.2	13.8	41.5	15.6	57.0	100.0
E g y ü t t	26.8	46.2	22.4	4.6	27.0	100.0
<b>19. JÖVEDELEMSEL KAPCSOLATOS KATEGÓRIÁK</b>						
1. Jövedelemkiegészítő munkát nem végez						
1.1. alacsony keresetű	18.3	52.4	24.6	4.7	29.3	100.0
1.2. közepes keresetű	27.4	45.6	21.5	5.5	27.0	100.0
1.3. magasabb keresetű	34.8	45.6	19.5		19.5	100.0
Együtt (nem végez)	26.6	46.5	21.8	5.1	26.9	100.0
Ismeretlen	42.5	20.1	37.5		37.5	100.0
2. Végez jövedelemkiegészítő munkát						
2.1. alacsony keresetű	26.2	50.5	19.1	4.2	23.3	100.0
2.2. közepes keresetű	27.1	44.9	24.8	3.1	27.9	100.0
2.3. magasabb keresetű	34.8	45.8	19.4		19.4	100.0
Együtt (végez)	27.3	46.0	23.5	3.2	26.7	100.0
Ismeretlen			50.3	49.7	100.0	100.0
Mindösszesen	26.8	46.2	22.4	4.6	27.0	100.0
<b>20. JÖVEDELEMKIEGÉSZÍTŐST VÉGZŐK MUNKAJA</b>						
1. Rendszeresség szerint						
1.1. -alkalmi jellegű	35.2	37.5	23.2	4.1	27.3	100.0
1.2. -rendszeres	23.1	50.5	23.7	2.7	26.4	100.0
Együtt	27.3	46.0	23.5	3.2	26.7	100.0
2. A munka jellege szerint						
2.1. -nem mezőgazdasági jellegű	25.8	40.7	30.9	2.7	33.6	100.0
2.2. -mezőgazdasági jellegű	28.1	48.8	19.7	3.4	23.1	100.0
E g y ü t t	27.3	46.0	23.5	3.2	26.7	100.0

**1. AZ AKTIV KERESŐK ARÁNYA, EGÉSZSÉGI ÁLLAPOT,  
ELETKÖRÜLMÉNYEK, KORCSOPORT ÉS NEM SZERINT**

1/ 20-39 ÉVESEK

KATEGORIÁK	N Ő K					ÖSSZESEN
	Egészséges	Csak panasz van	TARTÓSAN BETEG ÉS/ VAGY FOGYATÉKOS			
			Tartósan beteg	Fogyatékos	Együtt	
<b>1. CSALÁDI ÁLLAPOT</b>						
1. Nőtlen, hajadon	54.6	37.4	7.1	0.9	8.0	100.0
2. Házas	33.4	52.4	13.5	.6	14.1	100.0
2.1. -első házasságban élő	34.3	52.1	13.0	.6	13.6	100.0
2.2. -legalább második házasságban élő	21.5	57.1	19.8	1.6	21.4	100.0
3. Özvegy vagy elvált	25.9	59.1	14.0	.9	15.0	100.0
Együtt	36.5	50.4	12.4	.7	13.1	100.0
<b>2. CSALÁD-, HÁZTARTÁSSZERKEZET</b>						
1. Egyedülálló szülővel - gyerekek nélkül	55.4	38.4	5.0	1.2	6.2	100.0
2. Házasságban élő szülővel - gyerekek nélkül	66.1	26.2	7.6		7.6	100.0
3. Házasságban élő szülővel - gyerekekkel	30.9	56.9	11.2	1.0	12.2	100.0
4. Házasságban élő gyerekekkel - szülő nélkül	29.9	54.1	15.4	.7	16.0	100.0
5. Házasságban élő szülő és gyerekek nélkül	43.5	52.5	4.1		4.1	100.0
6. Egyedülálló, gyerekekkel	24.2	59.2	15.4	1.2	16.6	100.0
7. Egyedül élő	49.7	33.8	16.5		16.5	100.0
3. Egyéb	62.9	32.3	4.8		4.8	100.0
Együtt	36.5	50.4	12.4	.7	13.1	100.0
<b>3. ÖSSZES ÉLŐ GYERMEK SZÁMA</b>						
1. Gyermeektelen	56.1	36.8	6.4	.6	7.1	100.0
2. Van gyermeke	29.7	55.1	14.4	.7	15.2	100.0
2.1. -egy	33.4	54.9	11.3	.4	11.6	100.0
2.2. -kettő	30.0	54.9	14.7	.3	15.0	100.0
2.3. -három és több	18.1	56.4	21.8	3.7	25.5	100.0
Együtt	36.5	50.4	12.4	.7	13.1	100.0
<b>4. A HÁZTARTÁS FELSZEBELTSÉGEK SZINNVONALA</b>						
1. Magas színvonalú	34.9	51.1	13.9		13.9	100.0
2. Átlagos színvonalú	37.1	50.3	11.8	.7	12.6	100.0
3. Alacsony színvonalú	34.0	50.1	14.4	1.5	15.9	100.0
Együtt	36.5	50.4	12.4	.7	13.1	100.0
<b>5. GÉPKOCSI, ÜDÜLŐTELEK</b>						
1. Gépkocsival						
1.1. -rendelkezik	36.7	52.1	10.8	.4	11.2	100.0
1.2. -nem rendelkezik	36.3	49.1	13.7	.9	14.6	100.0
Együtt	36.5	50.4	12.4	.7	13.1	100.0
2. Üdülőtelekkel, nyaralóval						
2.1. -rendelkezik	31.5	50.0	18.5		18.5	100.0
2.2. -nem rendelkezik	37.3	50.5	11.4	.8	12.3	100.0
Együtt	36.5	50.4	12.4	.7	13.1	100.0
3. Gépkocsi, valamint üdülőtelek, nyaraló közül						
3.1. -mindkettővel rendelkezik	29.9	52.5	17.5		17.5	100.0
3.2. -csak gépkocsival rendelkezik	38.5	52.0	9.0	.6	9.6	100.0
3.3. -csak telekkel és nyaralóval rendelkezik	34.9	44.5	20.5		20.5	100.0
3.4. -egyikkel sem rendelkezik	36.5	49.5	13.1	1.0	14.1	100.0
Együtt	36.5	50.4	12.4	.7	13.1	100.0
<b>6. A LAKÓÉPÜLET JELLEGE</b>						
1. Városi tömbház (emeletes)	43.4	42.2	14.5		14.5	100.0
2. Modern lakótelepi épület	33.5	53.3	13.3		13.3	100.0
3. Egyedi jellegű, emeletes	34.9	53.0	12.1		12.1	100.0
3.1. -3-12 lakasos zöldövezeti	33.1	48.4	18.4		18.4	100.0
3.2. -em.iker vagy családi ház	35.6	54.7	9.7		9.7	100.0
4. Fsz.iker vagy családi ház	36.5	50.4	11.6	1.5	13.1	100.0
5. Nagyomanycs építésű parasztház, tanya						
5.1. -nagyomanycs építésű parasztház	40.5	46.6	12.4	.6	13.0	100.0
5.2. -tanya	42.4	42.0	14.8	.7	15.5	100.0
6. Egyéb	30.9	69.1				100.0
Együtt	22.2	77.8				100.0
Együtt	36.5	50.4	12.4	.7	13.1	100.0

**1. AZ AKTIV KERESŐK ARÁNYA, EGÉSZSÉGI ÁLLAPOT,  
ÉLETKÖRÜLMÉNYEK, KORCSOPORT ÉS NEM SZERINT**

1/ 20-39 ÉVESEK

KATEGÓRIÁK	N Ő K					ÖSSZESEN
	Egészséges	Csak panasz van	TARTÓSAN BETEG #S/ VAGY FOGYATÉKOS			
			Tartósan beteg	Fogyatékos	Együtt	
<b>7. LAKÁS, LAKÓVEZET, LAKÓHELY, KÖRNYEZET</b>						
1. Város						
1.1. összkomfortos, komfortos						
Együtt	36.4	50.7	12.8	0.1	12.9	100.0
1.1.1. városi tömbház	45.6	38.6	15.8		15.8	100.0
1.1.2. modern lakótelepi épület	33.2	53.2	13.6		13.6	100.0
1.1.3. zöldvezetési emeletes iker vagy családi ház	32.0	55.0	13.0		13.0	100.0
1.1.4. földszintes és egyéb épület	40.5	50.2	8.7	.6	9.3	100.0
1.2. félkomfortos együtt	34.8	47.5	11.7	6.0	17.7	100.0
1.2.1. városi tömbház		100.0				100.0
1.2.2. földszintes és egyéb épület	37.4	43.5	12.5	6.5	19.1	100.0
1.3. komfort nélküli együtt	19.5	63.5	7.8	9.2	17.0	100.0
E g y ü t t /város/	35.7	51.2	12.5	.6	13.2	100.0
2. Község						
2.1. összkomfortos, komfortos	36.6	51.2	11.5	.7	12.2	100.0
2.2. félkomfortos	32.2	47.1	20.8		20.8	100.0
2.3. komfort nélküli	41.4	46.4	10.9	1.3	12.2	100.0
E g y ü t t /község/	37.4	49.6	12.2	.8	13.0	100.0
3. Ország összes						
3.1. összkomfortos, komfortos	36.5	50.9	12.3	.4	12.6	100.0
3.2. félkomfortos	32.7	47.2	18.8	1.3	20.1	100.0
3.3. komfort nélküli	38.1	49.0	10.4	2.5	12.9	100.0
E g y ü t t	36.5	50.4	12.4	.7	13.1	100.0
<b>8. LAKÁS ÉS LAKÓKÖRNYEZET KAPCSOLATA</b>						
1. Jó lakaskörülmények, rossz lakókörnyezet	28.3	58.5	12.9	.3	13.2	100.0
2. Jó lakaskörülmények, jó lakókörnyezet	38.7	49.9	11.3	.1	11.5	100.0
3. Közepes lakaskörülmények, jó lakókörnyezet	38.8	46.6	13.4	1.2	14.6	100.0
4. Közepes lakaskörülmények, rossz lakókörnyezet	29.8	53.2	17.0		17.0	100.0
5. Kedvezőtlen lakaskörülmények, jó lakókörnyezet	39.9	46.2	12.0	1.3	13.8	100.0
6. Kedvezőtlen lakaskörülmények, rossz lakókörnyezet	28.8	47.8	19.0	4.4	23.4	100.0
E g y ü t t	36.5	50.4	12.4	.7	13.1	100.0
<b>9. LAKÓHELY</b>						
1. Budapest	40.5	45.8	12.9	.7	13.7	100.0
2. Vidéki város	34.2	52.8	12.4	.6	13.0	100.0
2.1. -megyeszékhely	31.3	54.7	14.0		14.0	100.0
2.2. -egyéb város	36.7	51.1	11.0	1.2	12.2	100.0
3. Község	38.2	49.0	11.9	.8	12.7	100.0
3.1. -5000 és több lakos	33.8	53.1	11.9	1.1	13.1	100.0
3.2. -1000 - 4999 lakos	37.9	49.1	12.6	.5	13.1	100.0
3.3. - 999 és kevesebb lakos	43.3	45.2	10.0	1.4	11.4	100.0
4. Külterület, tanya	20.3	60.9	18.8		18.8	100.0
E g y ü t t	36.5	50.4	12.4	.7	13.1	100.0
<b>10. LAKÓHELY VÁLTOZTATÁS</b>						
1. Nem volt, jelenleg is a születési helyén él	41.9	49.0	8.5	.7	9.2	100.0
2. Volt, születési helyéről elköltözött	33.8	51.1	14.3	.7	15.1	100.0
2.1. -egy lakóhely változtatás	34.2	51.8	13.2	.8	14.0	100.0
2.2. -két lakóhely változtatás	35.6	51.3	11.9	1.2	13.1	100.0
2.3. -három és több változtatás	31.9	50.4	17.4	.3	17.7	100.0
E g y ü t t	36.5	50.4	12.4	.7	13.1	100.0
<b>11. ISKOLAI VÉGZETTSÉG</b>						
1. Felsőfokú	39.6	50.1	10.3		10.3	100.0
2. Középfokú	42.1	48.5	8.7	.7	9.4	100.0
3. Szakmunkásképző intézet	39.1	49.1	11.6		11.6	100.0
4. Általános iskola	29.6	52.6	16.7	1.1	17.9	100.0
5. Nyolc osztállyal kevesebb	20.4	58.5	17.8	3.4	21.2	100.0
E g y ü t t	36.5	50.4	12.4	.7	13.1	100.0
<b>12. RÉSZELETES ÉLETKÖRI CSOPORTOK</b>						
1. 20-29 éves	50.8	42.8	5.8	.7	6.5	100.0
2. 30-39 éves	26.2	55.9	17.2	.7	17.9	100.0
E g y ü t t	36.5	50.4	12.4	.7	13.1	100.0
3. 40-49 éves						
4. 50-60 éves						
E g y ü t t						
<b>13. MUNKAKÖRÜLMÉNYEK</b>						
1. Kedvező munkahelyi hatások	40.9	49.0	9.3	.7	10.1	100.0
2. Kedvezőtlen munkahelyi hatások	33.3	51.3	14.1	.7	14.9	100.0
3. Különösen kedvezőtlen munkahelyi hatások	17.2	54.4	28.4		28.4	100.0
E g y ü t t	36.5	50.4	12.4	.7	13.1	100.0

**1. AZ AKTIV KERESŐK ARÁNYA, EGÉSZSÉGI ÁLLAPOT,  
ÉLETKÖRÜLMÉNYEK, KORCSOPORT ÁS NEM SZERINT**

1/ 20-39 ÉVESEK

KATEGÓRIÁK	Egészséges	Csak panasz van	N O K			ÖSSZESEN
			Tartósan beteg	Poggyaték	Együtt	
<b>14. AZ AKTIV KERESŐK TÁRSADALMI-FOGLALKOZÁSI CSOPORTJAI</b>						
1. Szellemi foglalkozások	37.2	51.8	10.6	0.5	11.0	100.0
1.1. -felsőfokú végzettséggel rendelkező vezetők, irányítók és szakalkalmazottak	40.0	48.0	12.0		12.0	100.0
1.2. -egyéb szellemi foglalkozású	35.9	53.5	9.9	.7	10.6	100.0
2. Nem mezőgazdasági fizikai foglalkozások	37.0	49.4	13.1	.5	13.6	100.0
2.1. -szakmunkások	44.8	43.4	11.8		11.8	100.0
2.2. -betanított és segéd munkások	32.7	52.7	13.8	.8	14.6	100.0
2.2.1. -betanított munkások	34.9	51.9	12.2	1.0	13.2	100.0
2.2.2. -segéd munkások	22.2	56.8	21.1		21.1	100.0
3. Mq.-i fizikai foglalkozások (és segítő családtagjaik)	25.0	47.4	22.7	5.0	27.7	100.0
E g y ü t t	36.5	50.4	12.4	.7	13.1	100.0
<b>15. INTRAGENNERÁCIÓS MOBILITÁS: ELSŐ MUNKABALPÁRÁST UTÁN TÁRSADALMI FOGLALKOZÁSI CSOPORTJA</b>						
1. -nem változott	37.9	48.8	12.4	1.0	13.3	100.0
2. -változott	34.8	52.6	12.2	.4	12.6	100.0
3. -ismeretlen		51.9	48.1		48.1	100.0
E g y ü t t	36.5	50.4	12.4	.7	13.1	100.0
<b>16. INTERGENNERÁCIÓS MOBILITÁS: APJA UTOLSÓ KER.FOGL.-TÓL A MEGKÉRDÉZETT TÁRSADALMI FOGLALKOZÁSI CSOPORTJA</b>						
1. - nem tér el	37.4	48.2	13.7	.7	14.4	100.0
2. - eltér	36.2	51.2	11.8	.7	12.5	100.0
3. - ismeretlen	34.3	46.4	19.3		19.3	100.0
E g y ü t t	36.5	50.4	12.4	.7	13.1	100.0
<b>17. INGÁZÁS</b>						
1. Nem ingázott	37.2	50.2	11.7	.9	12.7	100.0
2. Ingázott	35.2	50.0	13.6	.3	13.9	100.0
2.1. -jelenleg nem ingázik	27.6	56.4	16.1		16.1	100.0
2.2. -jelenleg is ingázik	40.2	47.3	12.0	.5	12.5	100.0
E g y ü t t	36.5	50.4	12.4	.7	13.1	100.0
3. Ingázással töltött évek száma						
3.1. 1 - 3 év	38.6	46.1	14.5	.8	15.3	100.0
3.1. 4 és több év	33.3	53.6	13.1		13.1	100.0
E g y ü t t	35.2	50.9	13.6	.3	13.9	100.0
<b>18. HAVI ÁTLAGOS KERESÉT</b>						
1.1. Alacsony keresetű	38.8	48.6	11.6	.9	12.6	100.0
1.2. Közepes keresetű	32.9	52.7	14.2	.2	14.4	100.0
1.3. Magasabb keresetű	17.5	82.5			100.0	100.0
1.4. Ismeretlen	38.9	49.4	10.0	1.7	11.7	100.0
E g y ü t t	36.5	50.4	12.4	.7	13.1	100.0
<b>19. JÖVEDELEMSEL KAPCSOLATOS KATEGÓRIÁK</b>						
1. Jövedelemkiegészítő munkát nem végez						
1.1. alacsony keresetű	39.1	48.5	11.4	1.1	12.5	100.0
1.2. közepes keresetű	34.3	52.0	13.5	.2	13.7	100.0
1.3. magasabb keresetű	17.5	82.5			100.0	100.0
Együtt (nem végez)	37.0	50.1	12.2	.7	12.9	100.0
Ismeretlen	40.7	48.6	9.6	1.1	10.7	100.0
2. Végez jövedelemkiegészítő munkát						
2.1. alacsony keresetű	37.2	49.6	13.2		13.2	100.0
2.2. közepes keresetű	25.5	56.5	18.0		18.0	100.0
2.3. magasabb keresetű						
Együtt (végez)	31.8	52.8	15.4		15.4	100.0
Ismeretlen	23.0	56.6	13.5	6.9	20.4	100.0
Átlagosan	36.5	50.4	12.4	.7	13.1	100.0
<b>20. JÖVEDELEMKIEGÉSZÍTŐ VÁZGŐK MUNKAJA</b>						
1. Rendszeresség szerint						
1.1. -alkalmi jellegű	40.7	49.7	9.5		9.5	100.0
1.2. -rendszeres	25.4	55.0	19.6		19.6	100.0
Együtt	31.8	52.8	15.4		15.4	100.0
2. A munka jellege szerint						
2.1. -nem mezőgazdasági jellegű	28.8	61.9	9.3		9.3	100.0
2.2. -mezőgazdasági jellegű	33.3	48.3	18.4		18.4	100.0
E g y ü t t	31.8	52.8	15.4		15.4	100.0



**1. AZ AKTIV KERESŐK ARÁNYA, EGÉSZSÉGI ÁLLAPOT,  
ÉLETKÖRÜLMÉNYEK, KORCSOPORT ÉS NEM SZERINT**

2/ 40-60 ÉVESEK

KATEGORIÁK	N Ő K					ÖSSZESEN
	Egészséges	Csak panasz van	TARTÓSAN BETEG ÉS/ VAGY FOGYATÉKOS			
			Tartósan beteg	Fogyatékos	Együtt	
<b>1. CSALÁDI ÁLLAPOT</b>						
1. Nőtlen, hajadon	11.0	53.9	29.5	5.6	35.1	100.0
2. Házas	17.0	55.0	27.0	1.0	28.0	100.0
2.1. -első házasságban élő	17.3	54.5	27.3	.9	28.2	100.0
2.2. -legalább második házasságban élő	14.0	59.7	23.9	2.4	26.2	100.0
3. Özvegy vagy elvált	18.0	48.6	31.6	1.8	33.5	100.0
Együtt	17.0	53.9	27.8	1.3	29.1	100.0
<b>2. CSALAD-, HAZTARTÁSSZERKEZET</b>						
1. Egyedülálló szülővel - gyerekek nélkül	6.0	48.1	31.7	14.2	45.9	100.0
2. Házasságban élő szülővel - gyerekek nélkül	9.1	55.0	36.0		36.0	100.0
3. Házasságban élő szülővel - gyerekekkel	22.2	42.6	34.3	1.0	35.2	100.0
4. Házasságban élő gyerekekkel - szülő nélkül	17.1	58.8	23.3	.7	24.1	100.0
5. Házasságban élő szülő és gyerekek nélkül	15.6	49.1	33.0	2.2	35.3	100.0
6. Egyedülálló, gyerekekkel	15.2	51.1	32.6	1.0	33.7	100.0
7. Egyedül élő	28.2	44.5	27.4		27.4	100.0
8. Egyéb		77.2	16.8	6.0	22.8	100.0
Együtt	17.0	53.9	27.8	1.3	29.1	100.0
<b>3. ÖSSZES ÉLŐ GYERMEK SZÁMA</b>						
1. Gyermektelen	12.5	47.2	32.7	7.5	40.3	100.0
2. Van gyermeke	17.3	54.5	27.4	.8	28.2	100.0
2.1. -egy	22.0	55.1	22.6	.3	22.9	100.0
2.2. -kettő	15.5	52.4	30.8	1.3	32.1	100.0
2.3. -három és több	14.4	59.6	26.0		26.0	100.0
Együtt	17.0	53.9	27.8	1.3	29.1	100.0
<b>4. A HAZTARTÁS FELSZEBEELTSÉGEK SZINNVONALA</b>						
1. Magas színvonalú	23.1	51.2	24.9	.8	25.7	100.0
2. Átlagos színvonalú	16.2	54.3	28.2	1.2	29.5	100.0
3. Alacsony színvonalú	16.7	53.7	27.2	2.4	29.6	100.0
Együtt	17.0	53.9	27.8	1.3	29.1	100.0
<b>5. GÉPKOCSI, ÜDÜLŐTELEK</b>						
1. Gépkocsival						
1.1. -rendelkezik	18.9	53.6	26.6	.9	27.5	100.0
1.2. -nem rendelkezik	15.4	54.2	29.8	1.6	30.4	100.0
Együtt	17.0	53.9	27.8	1.3	29.1	100.0
2. Üdülőtelekkel, nyaralóval						
2.1. -rendelkezik	19.0	53.6	26.4	1.0	27.4	100.0
2.2. -nem rendelkezik	16.5	54.0	28.1	1.4	29.5	100.0
Együtt	17.0	53.9	27.8	1.3	29.1	100.0
3. Gépkocsi, valamint üdülőtelek, nyaraló közül						
3.1. -mindkettővel rendelkezik	20.8	51.5	26.4	1.3	27.7	100.0
3.2. -csak gépkocsival rendelkezik	18.1	54.5	26.6	.8	27.4	100.0
3.3. -csak telekkel és nyaralóval rendelkezik	13.9	59.6	26.6		26.6	100.0
3.4. -egyikkel sem rendelkezik	15.5	53.7	29.1	1.7	30.8	100.0
Együtt	17.0	53.9	27.8	1.3	29.1	100.0
<b>6. A LAKÓPÉLET JELLEGE</b>						
1. Városi tömbház (emeletes)	14.9	54.0	28.8	2.3	31.1	100.0
2. Modern lakótelepi épület	21.8	50.1	26.5	1.5	28.1	100.0
3. Egyedi jellegű, emeletes	26.9	50.0	23.1		23.1	100.0
3.1. -3-12 lakásos zöldövezeti	24.5	55.8	19.7		19.7	100.0
3.2. -em.iker vagy családi ház	29.0	44.9	26.2		26.2	100.0
4. Fsz.iker vagy családi ház	14.2	55.1	29.3	1.4	30.7	100.0
5. Hagyományos építésű parasztház, tanya	15.3	58.8	26.0		26.0	100.0
5.1. -hagyományos építésű parasztház	15.7	58.1	26.2		26.2	100.0
5.2. -tanya	13.5	61.5	25.0		25.0	100.0
6. Egyéb	43.4		29.9	26.7	56.6	100.0
Együtt	17.0	53.9	27.8	1.3	29.1	100.0

**1. AZ AKTIV KÉPESŐK ARÁNYA, EGÉSZSÉGI ÁLLAPOT,  
ÉLETKÖRÜLMÉNYEK, KORCSOPORT ÉS NEM SZERINT**

2/ 40-60 ÉVESEK

KATEGORIÁK	N. Ö. K.					ÖSSZESEN
	Egészséges	Csak panasz van	TARTÓSAN BÉTEG ÉS/ VAGY FOGYATÉKOS			
			Tartósan beteg	Fogyatékos	Együtt	
<b>7. LAKÁS, LAKÓKÖRNYEZET, LAKÓHELY, KÖRNYEZET</b>						
1. Város						
1.1. Összkömfortos, kömfortos együtt	18.8	52.9	26.7	1.6	28.3	100.0
1.1.1. városi tömbház	15.5	55.3	26.6	2.6	29.2	100.0
1.1.2. modern lakótelepi épület	21.7	50.2	26.5	1.6	28.1	100.0
1.1.3. zöldvezeteli emeletes iker vagy családi ház	23.4	53.8	17.3		17.8	100.0
1.1.4. földszintes és egyéb épület	13.1	54.4	30.6	1.9	32.4	100.0
1.2. felkötött együtt	29.3	51.7	19.0		19.0	100.0
1.2.1. városi tömbház	28.9	71.1				100.0
1.2.2. földszintes és egyéb épület	29.3	48.6	22.1		22.1	100.0
1.3. kömfort nélküli együtt	18.5	57.3	24.2		24.2	100.0
É g y ü t t / város/	19.2	53.1	26.2	1.5	27.7	100.0
2. Község						
2.1. Összkömfortos, kömfortos	14.7	53.8	31.3	.3	31.6	100.0
2.2. felkötött	13.4	54.6	28.4	3.6	32.0	100.0
2.3. kömfort nélküli	14.6	57.6	26.0	1.8	27.8	100.0
É g y ü t t / község/	14.5	54.9	29.6	1.1	30.7	100.0
3. Ország összes						
3.1. Összkömfortos, kömfortos	17.2	53.3	28.5	1.1	29.6	100.0
3.2. felkötött	17.3	53.8	25.8	2.6	28.4	100.0
3.3. kömfort nélküli	15.4	57.5	25.6	1.4	27.1	100.0
É g y ü t t	17.0	53.9	27.8	1.3	29.1	100.0
<b>8. LAKÁS ÉS LAKÓKÖRNYEZET KAPCSOLATA</b>						
1. Jó lakáskörülmények, rossz lakókörnyezet	15.5	52.8	26.6	3.1	31.7	100.0
2. Jó lakáskörülmények, jó lakókörnyezet	18.7	51.5	25.4	.5	29.8	100.0
3. Közepes lakáskörülmények, jó lakókörnyezet	19.4	59.2	20.6	.8	21.4	100.0
4. Közepes lakáskörülmények, rossz lakókörnyezet	5.8	49.1	42.2	2.8	45.0	100.0
5. Kedvezőtlen lakáskörülmények, jó lakókörnyezet	15.4	53.6	28.9	2.1	31.1	100.0
6. Kedvezőtlen lakáskörülmények, rossz lakókörnyezet	8.6	68.8	22.5		22.5	100.0
É g y ü t t	17.0	53.9	27.8	1.3	29.1	100.0
<b>9. LAKÓHELY</b>						
1. Budapest	26.4	43.2	29.8	.7	30.4	100.0
2. Vidéki város	16.3	57.4	24.6	1.8	26.5	100.0
2.1. -megyeszékhely	14.9	59.3	25.1	.6	25.8	100.0
2.2. -egyéb város	17.1	56.0	24.3	2.6	26.9	100.0
3. Község	14.0	54.5	29.3	.9	30.7	100.0
3.1. -500 és több lakos	13.3	54.0	31.5	.8	32.2	100.0
3.2. -100 - 499 lakos	14.5	54.4	30.2	1.0	31.1	100.0
3.3. -99 és kevesebb lakos	17.2	54.7	27.2	.9	28.1	100.0
4. Külföldről, tanya	10.0	59.8	23.9	4.3	30.2	100.0
É g y ü t t	17.0	53.9	27.8	1.3	29.1	100.0
<b>10. LAKÓHELY VÁLTOZTATÁS</b>						
1. Nem volt, jelenleg is a születési helyén él	13.3	54.2	31.3	.6	32.5	100.0
2. Volt, születési helyéről kiköltözött	19.2	53.9	29.4	1.5	28.0	100.0
2.1. -egy lakóhely változtatás	16.3	48.5	33.0	2.2	35.2	100.0
2.2. -ket lakóhely változtatás	16.9	60.4	21.0	1.3	22.3	100.0
2.3. -három és több változtatás	20.4	52.4	26.0	1.2	27.2	100.0
É g y ü t t	17.0	53.3	27.8	1.3	29.1	100.0
<b>11. ISKOLAI VÉGZETTSÉG</b>						
1. Felsőfokú	25.2	45.6	27.4	1.9	29.2	100.0
2. Középfokú	23.9	50.7	23.4	2.0	25.4	100.0
3. Szakszakképző intézet	10.4	60.8	26.1	2.7	28.8	100.0
3. Általános iskola	16.1	53.9	29.5	.5	30.0	100.0
4. Nyolc osztállyal kevesebb	8.9	60.5	23.3	2.2	30.5	100.0
É g y ü t t	17.0	53.3	27.8	1.3	29.1	100.0
<b>12. RÉSZLETES ÉLETKÖRNYEZET CSOPORTOK</b>						
1. 20-29 éves						
2. 30-39 éves						
É g y ü t t						
3. 40-49 éves	18.3	55.2	25.4	1.1	26.6	100.0
4. 50-60 éves	14.6	51.9	31.8	1.5	33.3	100.0
É g y ü t t	17.0	53.9	27.8	1.3	29.1	100.0
<b>13. MUNKAKÖRÜLMÉNYEK</b>						
1. Kedvező munkahelyi hatások	21.5	54.8	23.0	.7	23.7	100.0
2. Kedvezőtlen munkahelyi hatások	14.3	53.4	30.6	1.7	32.3	100.0
3. Különösen kedvezőtlen munkahelyi hatások	9.5	51.8	38.6		38.6	100.0
É g y ü t t	17.0	53.9	27.8	1.3	29.1	100.0

**1. AZ AKTÍV KERESŐK ARÁNYA, EGYSZESÍGI ÁLLAPOT,  
ÉLETKÖRÜLMÉNYEK, KORCSOPORT ÉS NEM SZERINT**

2/ 40-60 ÉVESEK

KATEGÓRIÁK	N Ö K					ÖSSZESEN
	Égészsejjes	Csak panaszú van	Tartósan beteg és/ VAGY FOJYATÉKOS	Tartósan Fojyatekos beteg	Együtt	
<b>14. AZ AKTÍV KERESŐK TARSADALMI- FOGLALKOZÁSI CSOPORTJAI</b>						
1. Szellemi foglalkozásúak	21.8	50.4	26.4	1.5	27.8	100.0
1.1. -felsorokva vezettségjel rendelkező vezetők, írányítók és szakmaiimázottak	23.9	46.0	26.2	1.8	30.1	100.0
1.2. -egyéb szellemi foglalkozású	20.5	53.2	25.2	1.2	26.4	100.0
2. Nem mezőgazdasági fizikai foglalkozásúak	13.9	56.4	28.6	1.2	29.8	100.0
2.1. -szakmunkások	11.7	64.2	23.4	1.6	24.0	100.0
2.2. -betanított és sejtédmunkások	14.5	53.9	30.2	1.4	31.5	100.0
2.2.1. -betanított munkások	14.3	52.2	32.1	1.4	33.5	100.0
2.2.2. -sejtédmunkások	15.3	60.5	22.9	1.3	24.2	100.0
3. Mű-1 fizikai foglalkozásúak (és sejtédmunkások)	16.6	52.8	24.3	1.3	30.6	100.0
E g y ü t t	17.0	53.2	27.6	1.3	29.1	100.0
<b>15. INTRAGENERÁCIÓS MOBILITÁS: ELSŐ MUNKABALPÉSE UTÁN TARSADALMI FOGLALKOZÁSI CSOPORTJA</b>						
1. -nem változott	16.4	50.8	29.9	1.9	30.8	100.0
2. -változott	16.1	56.7	25.6	1.7	27.3	100.0
3. -ismeretlen	4.3	59.4	36.4	1.4	36.4	100.0
E g y ü t t	17.0	53.9	27.3	1.3	29.1	100.0
<b>16. INTERGENERÁCIÓS MOBILITÁS: APJA UTOLSÓ KER.FOGL.-TOL A BEGKÉBDEZETT TARSADALMI FOGLALKOZÁSI CSOPORTJA</b>						
1. -nem ter el	13.5	50.6	29.6	1.4	30.9	100.0
2. -elter	16.4	55.1	27.2	1.3	28.5	100.0
3. - ismeretlen	24.0	43.8	32.2	1.4	32.2	100.0
E g y ü t t	17.0	53.9	27.8	1.3	29.1	100.0
<b>17. INGÁZÁS</b>						
1. Nem ingázott	16.4	54.2	26.1	1.3	27.4	100.0
2. Ingázott	13.3	53.4	32.0	1.3	33.3	100.0
2.1. -jelenleg nem ingázik	9.0	49.6	38.7	1.3	40.6	100.0
2.2. -jelenleg is ingázik	16.6	57.0	25.6	1.8	26.4	100.0
E g y ü t t	17.0	53.9	27.8	1.3	29.1	100.0
3. Ingázással töltött évek száma:						
3.1. 1 - 3 év	13.7	54.2	26.4	1.4	27.8	100.0
3.1. 4 és több év	11.7	53.1	33.9	1.3	35.1	100.0
E g y ü t t	13.3	53.4	32.0	1.3	33.3	100.0
<b>18. HAVI ÁTLAGOS KERESÉT</b>						
1.1. Alacsony keresetű	14.3	35.5	25.8	1.5	10.4	100.0
1.2. Középes keresetű	20.3	61.2	27.2	1.3	28.5	100.0
1.3. Magasabb keresetű	22.8	63.5	31.7	1.4	31.2	100.0
1.4. Ismeretlen	3.3	60.5	31.2	1.3	31.2	100.0
E g y ü t t	17.0	53.9	27.8	1.3	29.1	100.0
<b>19. JÖVEDELEMNEL KAPCSOLATOS KATEGÓRIÁK</b>						
1. Jövedelemkiegészítő munkát nem végez						
1.1. alacsony keresetű	12.5	53.4	27.4	1.7	29.1	100.0
1.2. közepes keresetű	20.6	53.1	25.5	1.9	26.3	100.0
1.3. magasabb keresetű	24.0	70.9	5.1	1.4	5.1	100.0
Együtt (nem végez)	17.3	55.7	25.9	1.2	27.1	100.0
Ismeretlen	9.0	60.3	30.7	1.4	30.7	100.0
2. Vezex jövedelemkiegészítő munkát						
2.1. alacsony keresetű	19.0	44.9	34.2	1.2	35.4	100.0
2.2. közepes keresetű	18.8	40.9	36.8	1.5	40.2	100.0
2.3. magasabb keresetű	18.8	60.4	20.8	1.4	20.8	100.0
Együtt (vegez)	19.2	43.5	35.0	2.2	37.3	100.0
Ismeretlen	17.0	62.0	38.0	1.3	38.0	100.0
Mindösszesen	17.0	53.9	27.8	1.3	29.1	100.0
<b>20. JÖVEDELEMKIEGÉSZÍTÉST VÉGZŐK MUNKÁJA</b>						
1. Felsőszerecség szerint						
1.1. -alkalmi jellegű	15.0	53.6	30.8	1.4	30.8	100.0
1.2. -rendszeres	21.1	38.2	37.3	3.4	40.6	100.0
Együtt	13.2	43.5	35.0	2.2	37.3	100.0
2. A munka jellege szerint						
2.1. -nem mezőgazdasági jellegű	9.3	46.9	40.9	2.3	43.2	100.0
2.2. -mezőgazdasági jellegű	22.5	42.3	33.0	2.2	35.2	100.0
E g y ü t t	13.2	43.5	35.0	2.2	37.3	100.0

**2. AZ AKTIV KERESŐK EGÉSZSÉGI ÁLLAPOTÁNAK ARÁNYA  
ÉLETKÖRÜLMÉNYEK, KORCSOPORT ÉS NEM SZERINT**

1/ 20-39 ÉVESEK

KATEGORIÁK	P E R F I Á K					
	Egészséges	Csak panasz van	TARTOSAN BETEG és/ VAGY FOGYATÉKOS			ÖSSZESEN
			Tartosan beteg	Fogyatékos	Együtt	
<b>1. CSALÁDI ÁLLAPOT</b>						
1. Nőtlen, nájadon	39.0	20.5	17.2	36.8	21.9	30.0
2. Házas	58.8	75.5	80.4	58.8	75.3	67.1
2.1. -első házasságban élő	56.7	71.1	77.0	56.5	72.1	63.9
2.2. -legalább második házasságban élő	2.2	4.3	3.4	2.3	3.2	3.1
3. Özvegy vagy elvált	2.2	4.0	2.3	4.5	2.8	3.0
Együtt	100.0	100.0	100.0	100.0	100.0	100.0
<b>2. CSALÁD-, HAZTARTÁSSZERKEZET</b>						
1. Egyedülálló szülővel - gyerek nélkül	35.1	17.3	13.3	32.3	17.8	26.3
2. Házasságban élő szülővel - gyerek nélkül	2.7	1.5	.7	5.7	1.9	2.1
3. Házasságban élő szülővel - gyerekekkel	10.2	13.7	16.2	7.7	14.2	12.0
4. Házasságban élő gyerekekkel - szülő nélkül	42.8	56.1	57.9	47.7	55.5	49.3
5. Házasságban élő szülő és gyerek nélkül	3.0	5.5	7.4		5.7	4.2
6. Egyedülálló, gyerekekkel	.2	.1				.2
7. Egyedül élő	1.7	2.9	.7	4.5	1.6	2.1
8. Egyéb	4.3	2.9	3.8	2.1	3.4	3.7
Együtt	100.0	100.0	100.0	100.0	100.0	100.0
<b>3. ÖSSZES ÉLŐ GYERMEK SZÁMA</b>						
1. Gyermektelen	44.2	26.4	21.5	42.3	26.4	35.4
2. Van gyermeke	55.8	73.6	78.5	57.7	73.6	64.6
2.1. -egy	17.5	24.7	18.7	12.3	17.2	20.3
2.2. -két	31.5	36.0	50.0	28.1	44.8	34.6
2.3. -három és több	6.9	12.9	9.8	17.3	11.6	9.7
Együtt	100.0	100.0	100.0	100.0	100.0	100.0
<b>4. A HAZTARTÁS FELSZERELTSÉGEK SZINNVONALA</b>						
1. Magas színvonalú	10.9	11.0	15.3	2.3	12.6	11.1
2. Átlagos színvonalú	72.3	71.7	67.8	84.7	71.8	72.0
3. Alacsony színvonalú	16.8	17.3	16.4	13.0	15.6	16.9
Együtt	100.0	100.0	100.0	100.0	100.0	100.0
<b>5. GÉPKOCSI, UDULÓTELEK</b>						
1. Gépkocsival						
1.1. -rendelkezik	43.7	47.0	49.9	24.5	43.9	45.0
1.2. -nem rendelkezik	56.3	53.0	50.1	75.5	56.1	55.0
Együtt	100.0	100.0	100.0	100.0	100.0	100.0
2. Udulótelekkel, nyaralóval						
2.1. -rendelkezik	7.1	10.9	18.1	5.2	15.0	9.4
2.2. -nem rendelkezik	92.9	89.1	81.9	94.8	85.0	90.6
Együtt	100.0	100.0	100.0	100.0	100.0	100.0
3. Gépkocsi, valamint udulótelex, nyaraló közül						
3.1. -mindkettővel rendelkezik	5.3	7.7	13.4	5.2	11.4	6.9
3.2. -csak gépkocsival rendelkezik	38.4	39.3	36.5	19.3	32.4	38.1
3.3. -csak telekkel és nyaralóval rendelkezik	1.9	3.2	4.7		3.6	2.6
3.4. -egyikkel sem rendelkezik	54.4	49.8	45.4	75.5	52.5	52.4
Együtt	100.0	100.0	100.0	100.0	100.0	100.0
<b>6. A LAKÓPULÉTT JELLEGE</b>						
1. Városi tömbház (emeletes)	7.5	5.9	6.9		5.2	6.7
2. Modern lakótelepi épület	20.3	20.9	28.5	21.0	25.7	21.2
3. Egyedi jellegű, emeletes	11.3	9.5	10.9	7.5	10.1	10.7
3.1. -3-12 lakásos zöldsévezeti	2.7	1.4	4.6	2.9	4.2	2.4
3.2. -em.iker vagy családi ház	9.0	8.1	6.4	4.7	6.0	8.3
4. Fsz.iker vagy családi ház	42.3	48.7	33.4	63.5	40.6	44.6
5. Hagyományos építésű parasztház, tanya	17.4	14.6	20.3	8.0	17.4	16.3
5.1. -hagyományos építésű parasztház	15.8	12.8	17.9	3.4	14.5	14.5
5.2. -tanya	1.6	1.8	2.4	4.6	2.9	1.8
6. Egyéb	.6	.4				.5
Együtt	100.0	100.0	100.0	100.0	100.0	100.0

**2- AZ AKTIV KERESŐK EGÉSZSÉGI ÁLLAPOTÁNAK ARÁNYA  
ÉLETKÖRÜLMÉNYEK, KORCSOPORT ÉS NEM SZERINT**

1/ 20-39 ÉVESEK

KATEGORIÁK	E R P I Á K					
	Égészseges	Csak panaszva van	TARTÓSAN BETEG ÉS/ VAGY FOGYATÉKOS			ÖSSZESEN
			Tartosan beteg	Fogyatékos	EgyÜTT	
<b>7. LAKÁS, LAKÓÖVEZET, LAKÓHELY, KOMFORTFOKOZAT</b>						
1. Város						
1.1. Összkomfortos, komfortos Együtt	41.1	40.3	52.5	26.2	46.3	41.3
1.1.1. városi tömbház	7.0	5.0	5.0		3.8	5.9
1.1.2. modern lakótelepi épület	19.7	20.1	28.5	21.0	26.7	20.6
1.1.3. zöldövezeti emeletes iker vagy családi ház	5.3	5.5	8.6	2.9	7.2	5.6
1.1.4. földszintes és egyéb épület			10.6	2.3	8.6	9.2
1.2. félkomfortos együtt	1.8	1.2	2.3		1.8	1.5
1.2.1. városi tömbház		.1				.1
1.2.2. földszintes és egyéb épület	1.8	1.0	2.3		1.8	1.5
1.3. komfort nélküli együtt	4.0	4.4	5.0		3.8	4.1
E g y ü t t /város/	46.4	45.9	59.9	26.2	51.9	47.0
2. Község						
2.1. összkomfortos, komfortos	33.7	33.1	18.5	33.7	22.1	32.2
2.2. félkomfortos	3.9	4.9	1.0	8.0	2.6	4.2
2.3. komfort nélküli	15.5	16.1	20.7	32.1	23.4	16.6
E g y ü t t /község/	53.2	54.1	40.1	73.8	49.1	53.0
3. Ország összes						
3.1. összkomfortos, komfortos	74.7	73.4	71.0	59.9	68.4	73.5
3.2. félkomfortos	5.7	6.1	3.3	8.0	4.4	5.7
3.3. komfort nélküli	19.5	20.5	25.7	32.1	27.2	20.7
E g y ü t t	100.0	100.0	100.0	100.0	100.0	100.0
<b>8. LAKÁS ÉS LAKÓKÖRNYEZET KAPCSOLATA</b>						
1. Jó lakáskörülmények, rossz lakókörnyezet	12.9	13.8	23.0	16.2	21.4	14.2
2. Jó lakáskörülmények, jó lakókörnyezet	43.2	42.4	38.5	26.4	35.7	42.1
3. Közepes lakáskörülmények, jó lakókörnyezet	17.0	15.0	10.5	19.6	12.6	16.1
4. Közepes lakáskörülmények, rossz lakókörnyezet	2.7	3.3	1.3		1.0	3.0
5. Kedvezőtlen lakáskörülmények, jó lakókörnyezet	17.6	17.0	19.2	30.2	21.8	18.1
6. Kedvezőtlen lakáskörülmények, rossz lakókörnyezet	6.0	7.1	7.5	7.6	7.5	6.6
E g y ü t t	100.0	100.0	100.0	100.0	100.0	100.0
<b>9. LAKÓHELY</b>						
1. Budapest	12.5	8.2	11.4		8.7	10.4
2. Videki város	34.4	37.7	48.5	26.2	43.2	36.6
2.1. -megyei központ	12.4	16.7	22.4	9.8	19.4	14.8
2.2. -egyéb város	22.0	21.0	26.1	16.3	23.8	21.8
3. Község	51.3	51.6	37.8	69.2	45.3	50.8
3.1. -5000 és több lakos	8.7	11.4	4.6	7.7	5.4	9.4
3.2. -1000 - 4999 lakos	29.3	29.3	21.5	43.7	28.2	29.4
3.3. - 999 és kevesebb lakos	12.3	10.9	11.7	11.8	11.7	11.9
4. Külföldi, tanya	1.9	2.0	2.3	4.6	2.8	2.3
E g y ü t t	100.0	100.0	100.0	100.0	100.0	100.0
<b>10. LAKÓHELY VÁLTOZTATÁS</b>						
1. Nem volt, jelenleg is a születési helyen él	44.5	38.1	31.0	33.1	32.7	40.8
2. Volt, születési helyéről elköltözött	55.5	61.9	69.0	61.9	67.3	59.2
2.1. -egy lakóhely változtatás	20.0	18.5	22.4	5.2	18.3	19.2
2.2. -két lakóhely változtatás	16.7	21.8	23.8	33.8	26.2	19.7
2.3. -három és több változtatás	18.9	21.6	22.7	22.9	22.8	20.3
E g y ü t t	100.0	100.0	100.0	100.0	100.0	100.0
<b>11. ISKOLAI VÉGZETTSÉG</b>						
1. Felsőfokú	6.9	10.1	8.3	6.3	8.4	8.3
2. Középfokú	22.0	23.7	19.4	14.7	18.6	22.3
3. Szakmunkásképző intézet	48.1	42.3	41.8	50.3	43.8	45.4
3. Általános iskola	19.7	20.5	23.9	7.0	19.9	20.1
4. Nyolc osztállynál kevesebb	3.2	3.4	5.6	21.1	9.3	3.9
E g y ü t t	100.0	100.0	100.0	100.0	100.0	100.0
<b>12. ÉRŐSZLETES ÉLETKÖRI CSOPORTOK</b>						
1. 20-29 éves	52.8	39.9	30.6	45.6	34.2	45.8
2. 30-39 éves	47.2	60.1	69.4	54.4	65.8	54.2
E g y ü t t	100.0	100.0	100.0	100.0	100.0	100.0
3. 40-49 éves						
4. 50-60 éves						
E g y ü t t						
<b>13. MUNKAKÖRÜLMÉNYEK</b>						
1. Kedvező munkahelyi hatások	23.1	16.5	17.5	12.6	16.3	19.8
2. Kedvezőtlen munkahelyi hatások	70.5	75.2	72.3	75.9	73.2	72.6
3. Különösen kedvezőtlen munkahelyi hatások	6.4	8.2	10.2	11.5	10.5	7.6
E g y ü t t	100.0	100.0	100.0	100.0	100.0	100.0

**2. AZ AKTIV KERESŐK EGÉSZSÉGI ÁLLAPOTÁNAK ARÁNYA  
A LETKÖRÜLTÉSEK, KORCSOPORT ÉS NEM SZERINT**

1/ 20-39 ÉVESEK

KATEGÓRIÁK	F. E. F. I. A. K.						ÖSSZESEN
	Egészséges	Csak panasz van	TARTÓSAN BETEG #S/ VAGY FOGYATÉKOS			Együtt	
			Tartósan beteg	Fogyatékos	Együtt		
<b>14. AZ AKTIV KERESŐK TARSADALMI-FOGLALKOZÁSI CSOPORTJAI</b>							
1. Szellemi foglalkozásúak	17.6	21.4	19.7	17.7	19.2	19.4	
1.1. -felsőfokú végzettséggel rendelkező vezetők, irányítók és szakalkalmazottak	10.5	15.2	11.9	15.4	12.7	12.6	
1.2. -egyéb szellemi foglalkozású	7.3	6.2	7.8	2.3	6.5	6.8	
2. Nem mezőgazdasági fizikai foglalkozásúak	76.0	70.0	71.5	61.5	69.1	73.0	
2.1. -szakmunkások	53.3	48.6	46.4	47.3	46.6	50.7	
2.2. -betanított és segédmunkások	22.8	21.5	25.1	14.2	22.5	22.2	
2.2.1. -betanított munkások	15.8	16.3	19.4	2.1	15.3	16.0	
2.2.2. -segédmunkások	6.9	5.1	5.6	12.0	7.1	6.3	
3. Ny. -i fizikai foglalkozásúak (és segítő családtagjaik)	6.1	8.6	8.8	20.8	11.6	7.6	
Együtt	100.0	100.0	100.0	100.0	100.0	100.0	
<b>15. INTRAGENERÁCIÓS MOBILITÁS: ELSŐ MUNKABALÉPÉSE UTÁN TARSADALMI FOGLALKOZÁSI CSOPORTJA</b>							
1. -nem változott	60.3	54.9	60.9	64.8	61.8	58.4	
2. -változott	39.7	45.1	39.1	35.2	38.2	41.6	
3. -ismeretlen							
Együtt	100.0	100.0	100.0	100.0	100.0	100.0	
<b>16. INTERGENERÁCIÓS MOBILITÁS: APJA UTOLSÓ KER.FOGL.-TÓL A MEGKÉRDEZETT TARSADALMI FOGLALKOZÁSI CSOPORTJA</b>							
1. -nem tér el	34.0	35.8	39.7	29.4	37.2	35.0	
2. -eltér	64.3	62.3	58.6	70.6	61.6	63.2	
3. -ismeretlen	1.7	1.9	1.5		1.1	1.7	
Együtt	100.0	100.0	100.0	100.0	100.0	100.0	
<b>17. INGÁZÁS</b>							
1. Nem ingázott	57.7	52.1	53.9	52.1	53.5	55.1	
2. Ingázott	42.3	47.9	46.1	47.9	46.5	44.9	
2.1. -jelenleg nem ingázik	10.0	17.8	17.9	11.5	16.4	13.7	
2.2. -jelenleg is ingázik	32.3	30.2	28.1	36.4	30.1	31.2	
Együtt	100.0	100.0	100.0	100.0	100.0	100.0	
3. Ingázással töltött évek száma							
3.1. 1 - 3 év	27.5	29.3	25.5	23.6	26.5	28.1	
3.2. 4 és több év	72.5	70.7	74.5	76.4	73.5	71.9	
Együtt	100.0	100.0	100.0	100.0	100.0	100.0	
<b>18. HAVI ÁTLAGOS KERÉSET</b>							
1.1. Alacsony keresetű	16.2	16.5	21.1	20.0	22.3	17.0	
1.2. Közepes keresetű	78.6	79.0	75.9	69.5	74.4	78.5	
1.3. Magasabb keresetű	2.2	3.3	3.0	4.5	3.4	2.7	
1.4. Ismeretlen	3.0	4				1.7	
Együtt	100.0	100.0	100.0	100.0	100.0	100.0	
<b>19. JÖVEDELEMSEL KAPCSOLATOS KATEGÓRIÁK</b>							
1. Jövedelemkiegészítő munkát nem végez							
1.1. alacsony keresetű	11.6	12.2	13.7	21.5	15.5	12.3	
1.2. közepes keresetű	60.4	53.8	52.0	53.0	52.2	57.0	
1.3. magasabb keresetű	1.5	2.4	1.3	4.5	2.1	1.9	
Együtt (nem végez)	73.7	68.4	67.0	79.0	69.8	71.2	
Ismeretlen	3.0	4				1.7	
2. Végző jövedelemkiegészítő munkát							
2.1. alacsony keresetű	4.4	4.3	7.4	4.5	6.7	4.6	
2.2. közepes keresetű	18.2	26.0	23.9	16.4	22.2	21.7	
2.3. magasabb keresetű	7	9	1.7		1.3	9	
Együtt (végez)	29.3	31.2	33.0	21.0	30.2	27.1	
Ismeretlen							
Hindosszesen	100.0	100.0	100.0	100.0	100.0	100.0	
<b>20. JÖVEDELEMKIEGÉSZÍTÉS TÍPUSÁNAK SZERINT</b>							
1. rendszeres munkája							
1.1. -alkalmi jellegű	53.6	43.7	32.1	11.1	28.6	46.2	
1.2. -rendszeres	46.5	56.3	67.9	88.9	71.4	53.8	
Együtt	100.0	100.0	100.0	100.0	100.0	100.0	
2. A munka jellege szerint							
2.1. -nem mezőgazdasági jellegű	53.9	51.9	51.4	35.0	48.7	52.4	
2.2. -mezőgazdasági jellegű	46.1	48.1	48.6	65.0	51.3	47.6	
Együtt	100.0	100.0	100.0	100.0	100.0	100.0	

**2. AZ AKTIV KERESŐK EGÉSZSÉGI ÁLLAPOTÁNAK ARÁNYA  
ÉLETKÖRÜLMÉNYEK, KORCSOPORT ÉS NEM SZERINT**

2/ 40-60 ÉVESEK

KATEGORIÁK	F E P I A K					ÖSSZESEN
	Egészséges	Csak panasz van	TARTÓSAN BETEG ÉS/ VAGY FOGYATÉKOS			
			Tartósan beteg	Fogyatékos	Együtt	
<b>1. CSALÁDI ÁLLAPOT</b>						
1. Nőtlen, nájadon	3.7	2.6	1.9	7.0	2.7	3.0
2. Házass.	89.7	91.3	93.9	87.3	92.3	91.3
2.1. -első házasságban élő	83.0	82.9	83.9	82.5	83.7	83.3
2.2. -legalább második házasságban élő	6.1	8.4	10.0	4.8	9.1	8.0
3. özvegy vagy elvált	6.7	5.9	4.2	5.8	4.5	5.7
Együtt	100.0	100.0	100.0	100.0	100.0	100.0
<b>2. CSALÁD-, HAZTARTÁSSZERKEZET</b>						
1. egyedülálló szülővel - gyerekek nélkül	1.1	1.1	.7	3.6	1.2	1.1
2. házasságban élő szülővel - gyerekek nélkül	4.1	3.5	6.6	5.4	6.4	4.5
3. házasságban élő szülővel - gyerekekkel	9.6	10.3	10.3	12.2	10.6	10.2
4. házasságban élő gyerekekkel - szülő nélkül	58.9	57.9	52.3	44.4	51.4	56.4
5. házasságban élő szülő és gyerekek nélkül	18.7	21.2	25.6	25.3	25.6	21.7
6. egyedülálló, gyerekekkel	1.5	1.7	1.3		1.5	1.6
7. egyedül élő	3.2	3.3	1.3	5.2	2.4	3.3
8. egyéb	2.6	1.0	.3	4.0	.9	1.4
Együtt	100.0	100.0	100.0	100.0	100.0	100.0
<b>3. ÖSSZESEN ÉLŐ GYERMEK SZÁMA</b>						
1. gyermektelen	9.0	9.6	10.5	14.1	11.2	9.9
2. Van gyermek	91.0	90.4	89.5	85.9	88.8	90.1
2.1. -egy	25.0	23.9	23.3	13.3	21.7	23.6
2.2. -kettő	51.2	48.7	49.2	44.9	48.5	49.3
2.3. -három és több	14.9	17.8	16.9	27.6	18.7	17.2
Együtt	100.0	100.0	100.0	100.0	100.0	100.0
<b>4. A HAZTARTÁS FELSZERELTSÉGEKÉNEK SZINNVONALA</b>						
1. magas színvonalú	10.6	10.3	12.2	8.0	11.5	10.7
2. átlagos színvonalú	76.9	74.9	75.4	74.7	75.3	75.4
3. alacsony színvonalú	12.5	14.8	12.3	17.3	13.2	13.9
Együtt	100.0	100.0	100.0	100.0	100.0	100.0
<b>5. GÉPKOCSI, UDULÓTELEK</b>						
1. Gépkocsival						
1.1. -rendelkezik	46.2	47.8	48.3	27.4	44.8	46.6
1.2. -nem rendelkezik	53.8	52.2	51.7	72.6	55.2	53.4
Együtt	100.0	100.0	100.0	100.0	100.0	100.0
2. Udulótelekkel, nyaralóval						
2.1. -rendelkezik	15.4	16.4	22.3	5.2	19.4	16.9
2.2. -nem rendelkezik	84.6	83.6	77.7	94.8	80.6	83.1
Együtt	100.0	100.0	100.0	100.0	100.0	100.0
3. Gépkocsi, valamint udulótelek, nyaraló közül						
3.1. -mindkettővel rendelkezik	12.9	12.6	16.3	3.4	14.5	13.2
3.2. -csak gépkocsival rendelkezik	33.3	35.2	31.5	24.0	30.3	33.4
3.3. -csak telekkel és nyaralóval rendelkezik	2.5	3.8	5.5	1.8	4.6	3.8
3.4. -egyikkel sem rendelkezik	51.3	48.4	46.2	70.8	50.4	49.7
Együtt	100.0	100.0	100.0	100.0	100.0	100.0
<b>6. A LAKÓPÉLET JELLEGE</b>						
1. Városi tömbház (emeletes)	6.1	6.2	7.1	3.1	6.5	6.2
2. Modern lakótelepi épület	16.9	14.3	15.7	7.0	14.2	14.8
3. Egyedi jellegű, emeletes	8.2	9.2	9.0	8.2	8.1	8.6
3.1. -3-12 lakásos zöldvezetési	2.9	3.3	3.0	3.4	3.6	3.3
3.2. -em.iker vagy családi ház	5.3	5.9	6.0	4.8	4.5	5.3
4. Ész.iker vagy családi ház	48.6	54.3	57.5	57.1	57.4	53.6
5. Hagyományos építésű parasztház, tanya	20.2	16.2	11.7	24.6	13.9	16.6
5.1. -nagyomanycs építésű parasztház	17.3	13.5	10.1	22.6	12.2	14.1
5.2. -tanya	2.9	2.7	1.6	2.0	1.7	2.5
6. Egyéb	.2	.2				.1
Együtt	100.0	100.0	100.0	100.0	100.0	100.0

**2. AZ AKTIV KERESŐK EGÉSZSÉGI ÁLLAPOTÁNAK ARÁNYA  
#LETKÖRŰL#NYEK, KORCSOPORT ÉS NEM SZERINT**

2/ 40-60 #VESEK

KATEGÓRIÁK	F # R P I A K					ÖSSZESEN
	Egészséges	Csak panasz van	Tartósan beteg	Tartósan fogyatékos	Együtt	
<b>7. LAKÁS, LAKÓVEZET, LAKÓHELY, KÖMPORTFOKOZAT</b>						
1. Város						
1.1. Összkömfortos, kömfortos						
Együtt	39.1	34.2	41.5	22.7	38.4	36.6
1.1.1. városi tömbház	5.6	5.5	6.0	3.1	5.5	5.6
1.1.2. modern lakótelepi épület	16.7	13.5	15.7	7.0	14.2	14.5
1.1.3. zöldrevezeti emeltes iker vagy családi ház	4.9	5.5	4.8	5.0	4.8	5.2
1.1.4. földszintes és egyéb épület	11.9	9.7	15.0	7.6	13.8	11.4
1.2. félkömfortos együtt	1.9	1.6	.8	1.5	.9	1.5
1.2.1. városi tömbház		.2				.1
1.2.2. földszintes és egyéb épület	1.9	1.4	.8	1.5	.9	1.4
1.3. kömfort nélküli együtt	4.1	3.2	3.9	11.7	5.2	4.0
E g y ü t t /város/	45.1	39.0	46.2	35.9	44.5	42.1
2. Község						
2.1. Összkömfortos, kömfortos	35.7	37.0	36.1	29.0	34.9	36.1
2.2. félkömfortos	6.2	9.7	7.3	13.1	8.3	8.4
2.3. kömfort nélküli	12.9	14.2	10.4	22.0	12.4	13.4
E g y ü t t /község/	54.9	61.0	53.8	64.1	55.5	57.9
3. Ország összes						
3.1. Összkömfortos, kömfortos	74.8	71.2	77.6	51.7	73.2	72.7
3.2. félkömfortos	8.2	11.3	8.1	14.6	9.2	9.9
3.3. kömfort nélküli	17.0	17.5	14.3	33.7	17.6	17.4
E g y ü t t	100.0	100.0	100.0	100.0	100.0	100.0
<b>8. LAKÁS ÉS LAKÓKÖRNYEZET KAPCSOLATA</b>						
1. Jó lakáskörülmények, rossz lakókörnyezet	12.9	14.5	19.7	15.4	18.9	15.3
2. Jó lakáskörülmények, jó lakókörnyezet	39.9	38.5	38.0	23.0	35.5	38.1
3. Közepes lakáskörülmények, jó lakókörnyezet	23.3	18.6	17.9	12.7	17.0	19.4
4. Közepes lakáskörülmények, rossz lakókörnyezet	1.5	3.8	2.6	4.0	2.9	2.9
5. Kedvezőtlen lakáskörülmények, jó lakókörnyezet	18.1	19.7	17.0	33.7	19.8	19.3
6. Kedvezőtlen lakáskörülmények, rossz lakókörnyezet	4.1	4.9	4.8	11.2	5.9	5.0
E g y ü t t	100.0	100.0	100.0	100.0	100.0	100.0
<b>9. LAKÓHELY</b>						
1. Budapest	13.3	10.2	16.0	2.0	13.7	12.0
1. Vidéki város	31.8	28.8	30.2	33.8	30.8	30.1
1.1. -megyeszékhely	11.6	12.6	12.1	6.8	11.2	11.9
2.2. -egyéb város	20.2	16.2	18.1	27.1	19.6	18.2
2. Község	52.3	57.4	51.1	62.1	52.9	54.8
3.1. -500 és több lakos	8.4	13.3	10.0	11.4	10.2	11.4
3.2. -1000 - 4999 lakos	31.6	31.2	28.5	36.1	29.8	30.9
3.3. - 999 és kevesebb lakos	12.2	12.4	12.6	14.6	12.9	12.5
4. Külsőterület, tanya	2.6	3.6	2.7	2.0	2.6	3.1
E g y ü t t	100.0	100.0	100.0	100.0	100.0	100.0
<b>10. LAKÓHELY VALTOZTATÁS</b>						
1. Nem volt, jelenleg is a születési helyen él	33.5	30.4	31.7	40.5	33.2	32.0
2. Volt, születési helyéről elköltözött	66.5	69.6	68.3	59.5	66.8	68.0
2.1. -egy lakóhely változtatás	15.7	18.2	19.5	18.5	19.3	17.9
2.2. -két lakóhely változtatás	19.1	18.0	17.0	20.3	17.6	18.2
2.3. -három és több változtatás	31.7	33.4	31.8	20.7	29.9	32.0
E g y ü t t	100.0	100.0	100.0	100.0	100.0	100.0
<b>11. ISKOLAI V#GZETTS#G</b>						
1. Felsőfokú	11.7	11.4	10.8	5.3	9.8	11.0
2. Középfokú	17.8	10.6	12.9	7.6	12.0	12.9
3. Szakmunkaképző intézet	8.3	8.9	8.6	6.8	8.3	8.8
3. Általános iskola	46.0	48.4	47.6	35.1	45.5	47.0
4. Nyolc osztállyal kevesebb	15.6	20.7	20.1	45.1	24.4	20.3
E g y ü t t	100.0	100.0	100.0	100.0	100.0	100.0
<b>12. #SZULETES #LETKORI CSOPORTOK</b>						
1. 20-29 éves						
2. 30-39 éves						
E g y ü t t						
3. 40-49 éves	58.9	48.5	41.6	32.7	40.1	49.0
4. 50-60 éves	41.1	51.5	58.4	67.3	59.9	51.0
E g y ü t t	100.0	100.0	100.0	100.0	100.0	100.0
<b>13. MUNKAKÖRŰL#NYEK</b>						
1. Kedvező munkahelyi hatások	22.1	15.5	15.1	8.9	14.0	16.9
2. Kedvezőtlen munkahelyi hatások	67.6	68.1	71.2	69.6	70.9	68.7
3. Különösen kedvezőtlen munkahelyi hatások	10.3	16.4	13.8	21.5	15.1	14.4
E g y ü t t	100.0	100.0	100.0	100.0	100.0	100.0



**2. AZ AKTIV KERESŐK EGÉSZSÉGI ÁLLAPOTÁNAK ARÁNYA  
ÁLTALKORULMÁNYOK, KORCSOPORT ÉS NEM SZERINT**

2/ 40-60 ÉVESEK

KATEGÓRIÁK	F É F I Á K					ÖSSZESEN
	Egészséges	Csak panasz van	TARTÓSAN BETEG #S/ VAGY FOGYATÉKOS			
			Tartósan beteg	Fogyatékos	Együtt	
<b>14. AZ AKTIV KERESŐK TÁRSADALMI- FOGLALKOZÁSI CSOPORTJAI</b>						
1. Szellemi foglalkozásúak	26.1	22.5	20.6	12.8	19.3	22.6
1.1. -felsőfokú végzettséggel rendelkező vezetők, irá- nyítók és szakalkalmazottak	19.1	17.7	17.5	9.6	16.0	17.6
1.2. -egyéb szellemi foglalkozású	7.0	4.8	3.1	4.2	3.3	5.0
2. Nem mezőgazdasági fizikai foglalkozásúak	62.5	63.7	67.8	71.9	68.3	64.6
2.1. -szakmunkások	31.9	35.8	35.9	26.9	34.4	34.4
2.2. -betanított és segéd munkások	30.6	27.9	31.7	45.0	33.9	30.3
2.2.1. -betanított munkások	22.4	20.8	24.1	27.0	24.6	22.3
2.2.2. -segéd munkások	8.1	7.2	7.5	13.0	9.3	8.0
3. Ny.-i fizikai foglalkozásúak (és segítő családtagjaik)	11.4	13.8	11.8	15.4	12.4	12.8
E g y ü t t	100.0	100.0	100.0	100.0	100.0	100.0
<b>15. INTRAGENERÁCIÓS MOBILITÁS: ELSŐ MUNKABALPÁRÉ UTÁN TÁRSADALMI FOGLALKOZÁSI CSOPORTJA</b>						
1. -nem változott	44.2	43.0	56.0	48.1	54.6	46.4
2. -változott	55.8	56.7	44.0	51.9	45.4	53.4
3. -ismeretlen						.1
E g y ü t t	100.0	100.0	100.0	100.0	100.0	100.0
<b>16. INTERGENERÁCIÓS MOBILITÁS: APJA UTOLSÓ KER.FOGL.-TÓL A MEGKÉRDÉZETT TÁRSADALMI FOGLALKOZÁSI CSOPORTJA</b>						
1. - nem tér el	28.7	28.2	36.2	24.2	34.1	29.9
2. - eltér	66.3	69.3	62.4	75.8	64.7	67.3
3. - ismeretlen	5.0	2.5	1.4		1.2	2.8
E g y ü t t	100.0	100.0	100.0	100.0	100.0	100.0
<b>17. INGÁZÁS</b>						
1. Nem ingázó	56.3	58.5	57.1	43.0	55.6	53.4
2. Ingázott	43.7	49.5	42.9	52.0	44.4	46.6
2.1. -jelenleg nem ingázik	13.7	16.7	14.4	17.0	14.8	15.4
2.2. -jelenleg is ingázik	30.0	32.8	28.5	35.0	29.6	31.2
E g y ü t t	100.0	100.0	100.0	100.0	100.0	100.0
3. Ingázással töltött évek száma						
3.1. 1 - 3 év	13.9	14.5	17.4	4.6	15.9	14.7
3.1. 4 és több év	86.1	85.5	82.6	90.4	84.1	85.3
E g y ü t t	100.0	100.0	100.0	100.0	100.0	100.0
<b>18. HAVI ÁTLAGOS KERESÉT</b>						
1.1. Alacsony keresetű	12.1	17.0	15.3	15.1	15.3	15.2
1.2. Közepes keresetű	80.1	77.3	78.8	82.8	79.5	78.6
1.3. Magasabb keresetű	7.2	5.5	4.8	4.0	4.0	5.6
1.4. Ismeretlen		.2	1.1	2.0	1.2	.6
E g y ü t t	100.0	100.0	100.0	100.0	100.0	100.0
<b>19. JÖVEDELEMSEL KAPCSOLATOS KATEGÓRIÁK</b>						
1. Jövedelemkiegészítő munkát nem végez						
1.1. alacsony keresetű	6.5	10.8	10.4	9.8	10.3	9.5
1.2. közepes keresetű	56.3	54.4	52.8	66.8	55.1	55.1
1.3. magasabb keresetű	5.5	4.2	3.7	3.0	3.0	4.2
Együtt (nem végez)	68.2	69.4	66.9	76.6	68.5	68.8
Ismeretlen	.6	.2	.7		.6	.4
2. Végez jövedelemkiegészítő munkát						
2.1. alacsony keresetű	5.8	6.2	4.8	5.3	4.9	6.7
2.2. közepes keresetű	23.8	22.9	26.0	16.1	24.3	23.5
2.3. magasabb keresetű	1.8	1.3	1.2	1.0	1.0	1.4
Együtt (végez)	31.1	30.4	32.0	21.4	30.2	30.6
Ismeretlen			.4	2.0	.7	.2
Mindösszesen	100.0	100.0	100.0	100.0	100.0	100.0
<b>20. JÖVEDELEMKIEGÉSZÍTŐ VÁZGZÓK MUNKAJA</b>						
1. Rendszeresség szerint						
1.1. -alkalmi jellegű	44.7	28.3	34.2	45.0	35.5	34.7
1.2. -rendszeres	55.3	71.7	65.8	55.0	64.5	65.3
Együtt	100.0	100.0	100.0	100.0	100.0	100.0
2. A munka jellege szerint						
2.1. -nem mezőgazdasági jellegű	32.6	30.5	45.3	29.2	43.3	34.5
2.2. -mezőgazdasági jellegű	67.4	69.5	54.7	70.8	56.7	65.5
E g y ü t t	100.0	100.0	100.0	100.0	100.0	100.0

**2. AZ AKTIV KERESŐK EGÉSZSÉGI ÁLLAPOTÁNAK ARÁNYA  
ÉLETKÖRÜLMÉNYEK, KORCSOPORT ÉS NEM SZERINT**

1/ 20-39 ÉVESEK

KATEGORIÁK	M Ő K					
	Egészséges	Csak panasz van	TARTÓSAN BETEG #S/ VAGY FOGYATÉKOS			ÖSSZESEN
			Tartósan beteg	Fogyatékos	Együtt	
<b>1. CSALÁDI ÁLLAPOT</b>						
1. Nőtlen, hajadon	26.7	13.2	10.2	22.7	10.9	17.8
2. Házas	66.6	75.7	79.1	65.2	78.3	72.7
2.1. -első házasságban élő	63.9	70.5	71.7	54.9	70.8	68.1
2.2. -legalább második házasságban élő	2.7	5.2	7.4	10.3	7.5	4.6
3. Özvegy vagy elvált	6.7	11.1	10.7	12.1	10.8	9.4
Együtt	100.0	100.0	100.0	100.0	100.0	100.0
<b>2. CSALÁD-, HAZTARTÁSSZERKEZET</b>						
1. Egyedülálló szülővel - gyermek nélkül	20.6	10.4	5.5	22.7	6.4	13.6
2. Házasságban élő szülővel - gyermek nélkül	6.0	1.7	2.0		1.9	3.3
3. Házasságban élő szülővel - gyerekekkel	9.4	12.5	10.0	15.3	10.3	11.0
4. Házasságban élő gyerekekkel - szülő nélkül	44.3	58.0	67.2	49.9	66.3	54.1
5. Házasságban élő szülő és gyermek nélkül	6.1	5.3	1.7		1.6	5.1
6. Egyedülálló, gyerekekkel	4.7	8.4	9.9	12.1	9.1	7.1
7. Egyedül élő	3.6	1.8	3.5		3.3	2.6
8. Egyéb	5.3	2.0	1.2		1.1	3.1
Együtt	100.0	100.0	100.0	100.0	100.0	100.0
<b>3. ÖSSZES ÉLŐ GYERMEK SZÁMA</b>						
1. Gyermektelen	39.6	18.8	13.4	22.7	13.9	25.7
2. Van gyermeke	60.4	81.2	86.6	77.3	86.1	74.3
2.1. -egy	22.0	26.1	21.8	12.1	21.3	24.0
2.2. -kettő	34.1	45.1	49.1	19.3	47.5	41.4
2.3. -három és több	4.4	10.0	15.7	45.9	17.3	8.9
Együtt	100.0	100.0	100.0	100.0	100.0	100.0
<b>4. A HAZTARTÁS FELSZERELTSÉGEK SZINRONALA</b>						
1. Magas színvonalú	12.2	12.9	14.3		13.5	12.7
2. Átlagos színvonalú	77.7	76.3	73.0	77.9	73.3	76.4
3. Alacsony színvonalú	10.1	10.8	12.6	22.1	13.2	10.9
Együtt	100.0	100.0	100.0	100.0	100.0	100.0
<b>5. GÉPKOCSI, ÜDÜLŐTELEK</b>						
1. Gépkocsival						
1.1. -rendelkezik	44.5	45.7	38.5	27.3	37.9	44.2
1.2. -nem rendelkezik	55.5	54.3	61.5	72.2	62.1	55.8
Együtt	100.0	100.0	100.0	100.0	100.0	100.0
2. Üdülőtelekkel, nyaralóval						
2.1. -rendelkezik	11.6	13.3	20.0		18.9	13.4
2.2. -nem rendelkezik	88.4	86.7	80.0	100.0	81.1	86.6
Együtt	100.0	100.0	100.0	100.0	100.0	100.0
3. Gépkocsi, valamint üdülőtelek, nyaraló közül						
3.1. -mindkettővel rendelkezik	7.5	9.5	12.9		12.2	9.1
3.2. -csak gépkocsival rendelkezik	37.0	36.2	25.6	27.8	25.7	35.1
3.3. -csak telekkel és nyaralóval rendelkezik	4.1	3.8	7.1		6.7	4.3
3.4. -egyikkel sem rendelkezik	51.4	50.5	54.4	72.2	55.4	51.5
Együtt	100.0	100.0	100.0	100.0	100.0	100.0
<b>6. A LAKÓHELY JELLEGE</b>						
1. Városi típusú (emeletes)	8.5	6.0	8.4		7.9	7.2
2. Modern lakótelepi épület	24.7	28.4	28.8		27.3	26.9
3. Egyedi jellegű, emeletes	6.8	9.7	9.0		8.5	9.2
3.1. -3-12 lakásos önkormányzati	2.3	2.5	3.8		3.6	2.6
3.2. -m.iker vagy családi ház	6.5	7.2	5.2		4.9	6.7
4. Fsz.iker vagy családi ház	43.4	43.4	40.8	89.2	43.4	43.4
5. Hagyományos építésű parasztház, tanya	14.4	12.0	13.0	10.8	12.9	13.0
5.1. -nagyományos építésű parasztház	12.6	9.0	13.0	10.8	12.9	10.8
5.2. -tanya	1.8	3.0				2.2
6. Egyéb	2.2	4.4				3.3
Együtt	100.0	100.0	100.0	100.0	100.0	100.0

**7. AZ AKTIV KERESŐK EGÉSZSÉGI ÁLLAPOTÁNAK ARÁNYA  
ÉLETKÖRÜLMÉNYEK, KORCSOPORT ÉS NEM SZERINT**

1/ 20-39 ÉVESEK

KATEGORIÁK	N O K					ÖSSZESEN
	Egészséges	Csak panasz van	TARTÓSAN BÉTEG #S/ VAGY FOGYATÉKOS			
			Tartósan beteg	Fogyatékos	Együtt	
<b>7. LAKÁS, LAKÓVEZET, LAKÓHELY, KÖRNYEZET</b>						
1. Város						
1.1. Összkomfortos, komfortos						
Együtt	47.6	48.0	49.2	8.5	46.9	47.7
1.1.1. városi tömbház	8.2	5.0	8.4		7.9	6.6
1.1.2. modern lakótelepi épület	23.8	27.7	28.8		27.3	26.2
1.1.3. zöldvezetési emeletes iker vagy családi ház	3.7	4.6	4.4		4.2	4.2
1.1.4. földszintes és egyéb épület	11.9	10.7	7.5	8.5	7.6	10.7
1.2. félkomfortos együtt	1.2	1.1	1.1	10.3	1.6	1.2
1.2.1. városi tömbház		2				1
1.2.2. földszintes és egyéb épület	1.2	1.0	1.1	10.3	1.6	1.1
1.3. komfort nélküli együtt	1.1	2.7	1.3	27.4	2.8	2.1
E g y ü t t /város/	49.9	51.8	51.6	46.2	51.3	51.0
2. Község						
2.1. összkomfortos, komfortos	32.5	32.9	30.2	31.7	30.3	32.5
2.2. félkomfortos	4.0	4.2	7.6		7.2	4.5
2.3. komfort nélküli	13.6	11.0	10.6	22.1	11.2	12.0
E g y ü t t /község/	50.1	48.2	48.4	53.8	48.7	49.0
3. Ország összes						
3.1. összkomfortos, komfortos	80.1	80.9	79.4	40.2	77.3	80.2
3.2. félkomfortos	5.1	5.4	8.7	10.3	8.8	5.7
3.3. komfort nélküli	14.7	13.7	11.9	49.5	13.9	14.1
E g y ü t t	100.0	100.0	100.0	100.0	100.0	100.0
<b>8. LAKÁS ÉS LAKÓKÖRNYEZET KAPCSOLATA</b>						
1. Jó lakáskörülmények, rossz lakókörnyezet	13.7	20.5	18.4	8.5	17.9	17.7
2. Jó lakáskörülmények, jó lakókörnyezet	51.0	47.6	44.1	9.0	42.2	48.1
3. Közepes lakáskörülmények, jó lakókörnyezet	14.7	12.8	15.0	22.7	15.4	13.9
4. Közepes lakáskörülmények, rossz lakókörnyezet	1.7	2.2	2.9		2.7	2.1
5. Kedvezőtlen lakáskörülmények, jó lakókörnyezet	16.1	13.5	14.2	38.2	15.5	14.7
6. Kedvezőtlen lakáskörülmények, rossz lakókörnyezet	2.7	3.3	5.3	21.6	6.2	3.5
E g y ü t t	100.0	100.0	100.0	100.0	100.0	100.0
<b>9. LAKÓHELY</b>						
1. Budapest	13.4	11.0	12.7	12.1	12.6	12.1
2. Vidéki város	36.4	40.8	39.0	34.2	38.7	38.9
2.1. -egyesszékhely	15.7	19.8	20.6		19.5	18.3
2.2. -egyéb város	20.8	21.0	18.3	34.2	19.2	20.7
3. Község	48.8	45.3	44.7	53.8	45.2	46.6
3.1. -5000 és több lakos	8.4	9.5	8.7	14.2	9.0	9.0
3.2. -1000 - 4999 lakos	28.5	26.7	27.9	19.3	27.4	27.5
3.3. - 999 és kevesebb lakos	12.0	9.1	8.1	20.3	8.8	10.1
4. Külterület, tanya	1.3	2.9	3.6		3.4	2.4
E g y ü t t	100.0	100.0	100.0	100.0	100.0	100.0
<b>10. LAKÓHELY VÁLTOZTATÁS</b>						
1. Nem volt, jelenleg is a születési helyen él	38.4	32.5	22.9	31.7	23.4	33.5
2. Volt, születési helyéről elköltözött	61.6	67.5	77.1	68.3	76.6	66.5
2.1. -egy lakóhely változtatás	19.6	21.5	22.4	23.9	22.5	21.0
2.2. -két lakóhely változtatás	20.6	21.4	20.3	34.2	21.1	21.1
2.3. -három és több változtatás	21.4	24.5	34.4	10.3	33.1	24.5
E g y ü t t	100.0	100.0	100.0	100.0	100.0	100.0
<b>11. ISKOLAI VÉGZETTSÉG</b>						
1. Felsőfokú	11.7	10.7	9.0		8.5	10.8
2. Középfokú	39.3	32.9	23.9	35.3	24.5	34.1
3. Szakmunkásképző intézet	20.5	18.6	18.2		17.2	19.1
3. Általános iskola	27.2	35.0	45.4	53.4	45.8	33.6
4. Nyolc osztálynál kevesebb	1.3	2.8	3.4	11.3	3.9	2.4
E g y ü t t	100.0	100.0	100.0	100.0	100.0	100.0
<b>12. BÉSZLETES ÉLETKORI CSOPORTOK</b>						
1. 20-29 éves	58.5	35.7	19.6	41.6	20.8	42.1
2. 30-39 éves	41.5	64.3	80.4	58.4	79.2	57.9
E g y ü t t	100.0	100.0	100.0	100.0	100.0	100.0
3. 40-49 éves						
4. 50-60 éves						
E g y ü t t						
<b>13. MUNKAKÖRÜLMÉNYEK</b>						
1. Kedvező munkahelyi hatások	46.8	40.6	31.5	43.6	32.2	41.8
2. Kedvezőtlen munkahelyi hatások	52.4	57.6	64.6	56.4	64.1	56.5
3. Különösen kedvezőtlen munkahelyi hatások	0	1.8	3.9		3.7	1.7
E g y ü t t	100.0	100.0	100.0	100.0	100.0	100.0

**2. AZ AKTIV KERESŐK EGÉSZSÉGI ÁLLAPOTÁNAK ARÁNYA  
LETKORÚLÁSNYEK, KORCSOPORT ÉS NEM SZERINT**

1/ 20-39 ÉVESEK

KATEGÓRIÁK	N Ő K					ÖSSZESEN
	Egészséges	Csak panasza van	Tartósan beteg	TARTÓSAN BETEG ÉS/ VAGY FOGYATÉKOS	Együtt	
<b>14. AZ AKTIV KERESŐK TÁRSADALMI- FOGLALKOZÁSI CSOPORTJAI</b>						
1. Szellemi foglalkozásúak	45.7	46.2	38.3	29.6	37.8	44.9
1.1. -felsőfokú végzettséggel rendelkező vezetők, iránítók és szakalkalmazottak	14.9	12.9	13.1		12.4	13.6
1.2. -egyéb szellemi foglalkozásúak	30.8	33.2	25.1	29.6	25.4	31.3
2. Nem mezőgazdasági fizikai foglalkozásúak	51.1	49.5	53.2	38.1	52.4	50.5
2.1. -szakmunkások	22.1	15.5	17.2		16.3	18.0
2.2. -betanított és segédmunkások	29.1	34.0	36.1	38.1	36.2	32.5
2.2.1. -betanított munkások	25.6	27.7	26.5	38.1	27.1	26.9
2.2.2. -segédmunkások	3.4	6.3	9.6		9.0	5.6
3. Ngy.-i fizikai foglalkozásúak (és segítő családtagjaik)	3.2	4.4	8.5	32.4	9.8	4.6
E g y ű t t	100.0	100.0	100.0	100.0	100.0	100.0
<b>15. INTRAGENERÁCIÓS MOBILITÁS: ELSŐ MUNKABALPÁSE UTÁN TÁRSADALMI FOGLALKOZÁSI CSOPORTJA</b>						
1. -nem változott	59.7	55.6	57.4	77.3	58.5	57.5
2. -változott	40.3	44.1	41.6	22.7	40.5	42.2
3. -ismeretlen		.3	1.0		1.0	.3
E g y ű t t	100.0	100.0	100.0	100.0	100.0	100.0
<b>16. INTERGENERÁCIÓS MOBILITÁS: APJA UTOLSÓ KER.FOGL.-TÓL A MEGKÉRDÉZETT TÁRSADALMI FOGLALKOZÁSI CSOPORTJA</b>						
1. - nem tér el	25.5	23.9	27.5	24.5	27.3	24.9
2. - elter	72.9	74.6	70.0	75.5	70.3	73.5
3. - ismeretlen	1.5	1.5	2.5		2.4	1.6
E g y ű t t	100.0	100.0	100.0	100.0	100.0	100.0
<b>17. INGÁZÁS</b>						
1. Nem ingázott	67.4	65.9	62.8	85.8	64.0	66.2
2. Ingázott	32.6	34.1	37.2	14.2	36.0	33.8
2.1. -jelenleg nem ingázik	10.1	15.0	17.4		16.5	13.4
2.2. -jelenleg is ingázik	22.5	19.1	19.8	14.2	19.5	20.4
E g y ű t t	100.0	100.0	100.0	100.0	100.0	100.0
3. Ingázással töltött évek száma						
3.1. 1 - 3 év	39.4	32.6	38.2	100.0	39.6	35.9
3.1. 4 és több év	60.6	67.4	61.8		60.4	64.1
E g y ű t t	100.0	100.0	100.0	100.0	100.0	100.0
<b>18. HAVI ÁTLAGOS KERESÉT</b>						
1.1. Alacsony keresetű	54.4	49.3	48.1	64.9	49.0	51.1
1.2. Közepes keresetű	33.8	39.2	43.1	9.0	41.3	37.5
1.3. Magasabb keresetű	.2	.8				.5
1.4. Ismeretlen	11.6	10.7	3.8	26.1	9.7	10.9
E g y ű t t	100.0	100.0	100.0	100.0	100.0	100.0
<b>19. JÖVEDELEMSEL KAPCSOLATOS KATEGÓRIÁK</b>						
1. Jövedelemkiegészítő munkát nem végez						
1.1. alacsony keresetű	47.2	42.4	40.6	64.9	41.9	44.1
1.2. közepes keresetű	29.6	32.5	34.4	9.0	33.0	31.5
1.3. magasabb keresetű	.2	.8				.5
Együtt (nem végez)	77.0	75.6	75.0	73.9	74.9	76.0
Ismeretlen	10.9	9.5	7.6	15.3	8.0	9.8
2. Végez jövedelemkiegészítő munkát						
2.1. alacsony keresetű	7.2	6.9	7.5		7.1	7.0
2.2. közepes keresetű	4.2	6.8	8.7		8.3	6.0
2.3. magasabb keresetű						
Együtt (végez)	11.4	13.7	16.2		15.4	13.0
Ismeretlen	.7	1.2	1.2	10.8	1.7	1.1
Mindösszesen	100.0	100.0	100.0	100.0	100.0	100.0
<b>20. JÖVEDELEMKIEGÉSZÍTŐ VÁZGŐK MUNKÁJA</b>						
1. Rendszeresség szerint						
1.1. -alkalmi jellegű	53.3	39.1	25.7		25.7	41.5
1.2. -rendszeres	46.7	60.9	74.3		74.3	58.5
Együtt	100.0	100.0	100.0		100.0	100.0
2. A munka jellege szerint						
2.1. -nem mezőgazdasági jellegű	29.9	38.8	20.0		20.0	33.1
2.2. -mezőgazdasági jellegű	70.1	61.2	80.0		80.0	66.9
E g y ű t t	100.0	100.0	100.0		100.0	100.0

**2. AZ AKTIV KERESŐK EGÉSZSÉGI ÁLLAPOTÁNAK ARÁNYA  
ÁLTALKORBULMÁNYEK, KORCSOPORT ÁS NEM SZERINT**

2/ 40-60 ÉVESEK

KATEGORIAK	N Ő K						ÖSSZESEN
	Egészséges	Csak panasz van	TARTÓSAN BETEG #S/ VAGY FOGYATÉKOS			Együtt	
			Tartósan beteg	Pogyatékos	Együtt		
<b>1. CSALÁDI ÁLLAPOT</b>							
1. Nőtlen, hajadon	2.0	3.0	3.2	13.1	3.7	3.0	
2. Házas	80.9	82.4	78.3	64.1	77.7	80.8	
2.1. -első házasságban élő	74.5	73.7	71.7	49.7	70.7	73.0	
2.2. -legalább második házasságban élő	6.4	8.6	6.7	14.4	7.0	7.9	
3. Özvegy vagy elvált	17.1	14.6	18.4	22.8	18.6	16.2	
Együtt	100.0	100.0	100.0	100.0	100.0	100.0	
<b>2. CSALAD-, HAZTARTÁSSZERKEZET</b>							
1. Egyedülálló szülővel - gyerekek nélkül	4	1.1	1.4	13.1	1.9	1.2	
2. Házasságban élő szülővel - gyerekek nélkül	1.6	3.1	4.0		3.8	3.1	
3. Házasságban élő szülővel - gyerekekkel	9.8	5.9	9.2	5.6	9.1	7.5	
4. Házasságban élő gyerekekkel - szülő nélkül	49.6	53.7	41.3	28.0	40.7	49.2	
5. Házasságban élő szülő és gyerekek nélkül	20.4	20.2	26.3	38.4	26.9	22.2	
6. Egyedülálló, gyerekekkel	8.3	8.8	10.9	7.5	10.8	9.3	
7. Egyedül élő	9.9	4.9	5.9	5.9	5.6	6.0	
8. Egyéb		2.3	1.0	7.5	1.3	1.6	
Együtt	100.0	100.0	100.0	100.0	100.0	100.0	
<b>3. ÖSSZES ÉLŐ GYERMEK SZÁMA</b>							
1. Gyermeektelen	5.5	6.5	8.8	43.6	10.3	7.5	
2. Van gyermeke	94.5	93.5	91.2	56.4	89.7	92.5	
2.1. -egy	37.6	29.6	23.5	7.5	22.8	29.0	
2.2. -kettő	43.5	46.4	52.9	48.9	52.7	47.7	
2.3. -három és több	13.4	17.4	14.8		14.1	15.8	
Együtt	100.0	100.0	100.0	100.0	100.0	100.0	
<b>4. A HAZTARTÁS FELSZERELTSÉGÉNEK SZINNVONALA</b>							
1. Magas színvonalú	14.5	10.1	9.5	6.4	9.4	10.6	
2. Átlagos színvonalú	76.9	81.1	81.9	76.9	81.6	80.6	
3. Alacsony színvonalú	8.7	8.8	8.6	16.6	9.0	8.8	
Együtt	100.0	100.0	100.0	100.0	100.0	100.0	
<b>5. GÉPKOCSI, ÜDÜLŐTELEK</b>							
1. Gépkocsival							
1.1. -rendelkezik	50.8	45.3	43.6	33.1	43.1	45.6	
1.2. -nem rendelkezik	49.2	54.7	56.4	66.9	56.9	54.4	
Együtt	100.0	100.0	100.0	100.0	100.0	100.0	
2. Üdülőtelekkel, nyaralóval							
2.1. -rendelkezik	20.0	17.8	17.0	13.5	16.9	17.9	
2.2. -nem rendelkezik	80.0	82.2	83.0	86.5	83.1	82.1	
Együtt	100.0	100.0	100.0	100.0	100.0	100.0	
3. Gépkocsi, valamint üdülőtelek, nyaraló közül							
3.1. -mindkettővel rendelkezik	16.2	12.6	12.5	13.5	12.5	13.2	
3.2. -csak gépkocsival rendelkezik	34.6	32.8	31.1	19.6	30.6	32.5	
3.3. -csak telekkel es nyaralóval rendelkezik	3.5	5.2	4.5		4.3	4.7	
3.4. -egyikkal sem rendelkezik	45.3	49.4	51.9	66.9	52.5	49.6	
Együtt	100.0	100.0	100.0	100.0	100.0	100.0	
<b>6. A LAKÓHELY JELLEGE</b>							
1. Városi tömbház (emeletes)	7.6	8.0	8.9	15.3	9.2	8.6	
2. Modern lakótelepi épület	22.6	16.4	16.8	21.0	17.0	17.6	
3. Egyedi jellegű, emeletes	13.8	8.1	7.2		6.9	8.7	
3.1. -3-12 lakasos zöldövezeti	5.9	4.2	2.9		2.8	4.1	
3.2. -em.iker vagy családi ház	7.9	3.8	4.3		4.1	4.6	
4. Fsz.iker vagy családi ház	42.7	52.2	53.9	54.4	54.0	51.1	
5. Hagyományos építésű parasztház, tanya							
5.1. -hagyományos építésű parasztház	12.2	14.7	12.6		12.1	13.5	
5.2. -tanya	10.0	11.6	10.1		9.7	10.8	
6. Egyéb	2.2	3.1	2.5		2.4	2.7	
Együtt	100.0	100.0	100.0	100.0	100.0	100.0	

**2. AZ AKTIV KERESŐK EGÉSZSÉGI ÁLLAPOTÁNAK APÁNYA  
ÉLETKÖRÜLMÉNYEK, KORCSOPORT ÉS NEM SZEBINT**

2/ 40-60 ÉVESEK

KATEGÓRIÁK	N O K						ÖSSZESEN
	Egészséges	Csak panasz van	TARTÓSAN BETEG #S/ VAGY FOGYATÉKOS			Együtt	
			Tartósan beteg	Fogyatékos	Együtt		
<b>7. LAKÁS, LAKÓVEZET, LAKÓHELY, KÖMPORTFOKOZAT</b>							
1. Város							
1.1. Összkomfortos, komfortos Együtt	51.7	45.9	44.9	59.2	45.5	46.8	
1.1.1. városi tömbház	6.9	7.8	7.3	15.3	7.6	7.6	
1.1.2. modern lakótelepi épület	22.1	16.0	16.4	21.0	16.6	17.2	
1.1.3. zöldvezetési emeletes iker vagy családi ház	10.6	6.3	4.1		3.9	6.3	
1.1.4. földszintes és egyéb épület	12.1	15.8	17.2	22.8	17.4	15.6	
1.2. félkomfortos együtt	4.4	2.4	1.7		1.7	2.5	
1.2.1. városi tömbház	0.6	0.5				0.4	
1.2.2. földszintes és egyéb épület	3.8	2.0	1.7		1.7	2.2	
1.3. komfort nélküli együtt	3.1	3.1	2.5		2.4	2.9	
E g y ü t t /város/	59.2	51.4	49.2	59.2	49.6	52.2	
2. Község							
2.1. összkomfortos, komfortos	25.3	29.2	33.0	6.0	31.8	29.3	
2.2. félkomfortos	5.1	6.6	6.6	18.2	7.1	6.5	
2.3. komfort nélküli	10.3	12.8	11.2	16.6	11.5	12.0	
E g y ü t t /község/	40.8	48.6	50.8	40.8	50.4	47.8	
3. Ország összes							
3.1. összkomfortos, komfortos	77.0	75.1	77.9	65.2	77.3	76.1	
3.2. félkomfortos	9.5	9.0	8.4	18.2	8.8	9.0	
3.3. komfort nélküli	13.5	15.9	13.7	16.6	13.9	14.9	
E g y ü t t	100.0	100.0	100.0	100.0	100.0	100.0	
<b>8. LAKÁS ÉS LAKÓKÖRNYEZET KAPCSOLATA</b>							
1. Jó lakaskörülmények, rossz lakókörnyezet	13.8	14.8	15.5	36.4	16.5	15.1	
2. Jó lakaskörülmények, jó lakókörnyezet	46.6	40.5	44.8	15.3	43.5	42.4	
3. Közepes lakaskörülmények, jó lakókörnyezet	20.7	19.9	13.5	11.6	13.4	18.2	
4. Közepes lakaskörülmények, rossz lakókörnyezet	1.2	3.1	5.2	7.5	5.3	3.4	
5. Kedvezőtlen lakaskörülmények, jó lakókörnyezet	16.1	17.6	18.5	29.2	19.0	17.8	
6. Kedvezőtlen lakaskörülmények, rossz lakókörnyezet	1.6	4.0	2.5		2.4	3.1	
E g y ü t t	100.0	100.0	100.0	100.0	100.0	100.0	
<b>9. LAKÓHELY</b>							
1. Budapest	24.5	12.6	16.8	7.9	16.4	15.7	
2. Videki város	34.7	38.8	32.3	51.3	33.2	36.5	
2.1. -egygyeszköly	13.2	16.5	13.6	7.5	13.3	15.0	
2.2. -egyéb város	21.6	22.3	18.7	43.8	19.8	21.4	
3. Község	39.2	45.6	48.3	31.6	47.5	45.0	
3.1. -5000 és több lakos	7.8	10.4	11.6	6.0	11.3	10.2	
3.2. -1000 - 4999 lakos	21.0	24.9	26.8	19.2	26.4	24.7	
3.3. - 999 és kevesebb lakos	10.3	10.3	9.9	7.4	9.8	10.2	
4. Külterület, tanya	1.6	3.1	2.6	9.2	2.9	2.8	
E g y ü t t	100.0	100.0	100.0	100.0	100.0	100.0	
<b>10. LAKÓHELY VALTOZTATÁS</b>							
1. Nem volt, jelenleg is a születési helyén el	19.5	25.0	28.5	11.6	27.8	24.9	
2. Volt, születési helyéről elköltözött	80.5	75.0	71.5	88.4	72.2	75.1	
2.1. -egy lakóhely változtatás	20.5	19.2	25.3	36.7	25.8	21.3	
2.2. -ket lakóhely változtatás	22.8	25.9	17.3	23.3	17.6	22.9	
2.3. -három és több változtatás	37.2	30.0	28.9	28.5	28.9	30.9	
E g y ü t t	100.0	100.0	100.0	100.0	100.0	100.0	
<b>11. ISKOLAI VÉGZETTSÉG</b>							
1. Felsőfokú	13.5	7.7	8.9	13.1	9.1	9.1	
2. Középfokú	28.0	18.7	16.8	30.3	17.4	19.9	
3. Szakmunkásképző intézet	1.7	3.2	2.7	6.0	2.8	2.9	
4. Általános iskola	46.8	49.2	52.4	18.2	50.9	49.3	
5. Nyelc osztállyal kevesebb	9.9	21.1	19.2	32.4	19.8	18.8	
E g y ü t t	100.0	100.0	100.0	100.0	100.0	100.0	
<b>12. RÉSZLETES ÉLETKÖRI CSOPORTOK</b>							
1. 20-29 éves							
2. 30-39 éves							
E g y ü t t							
3. 40-49 éves	67.3	64.0	57.2	55.2	57.1	62.5	
4. 50-60 éves	32.7	36.0	42.8	44.8	42.9	37.5	
E g y ü t t	100.0	100.0	100.0	100.0	100.0	100.0	
<b>13. MUNKAÖRÜLMÉNYEK</b>							
1. Kedvező munkahelyi hatások	49.3	39.6	32.3	20.9	31.8	39.0	
2. Kedvezőtlen munkahelyi hatások	49.6	58.5	65.0	79.1	65.6	59.1	
3. Különösen kedvezőtlen munkahelyi hatások	1.1	1.9	2.8		2.6	2.0	
E g y ü t t	100.0	100.0	100.0	100.0	100.0	100.0	

**2. AZ AKTIV KERESŐK EGÉSZSÉGI ÁLLAPOTÁNAK ARÁNYA  
ÉLETKÖRÜLMÉNYEK, KORCSOPORT ÉS NEM SZERINT**

2/ 40-60 ÉVESEK

KATEGÓRIÁK	N Ő K					ÖSSZESEN
	Egészséges	Csak panássa van	TARTÓSAN BETEG #S/ VAGY FOGYATÉKOS			
			Tartósan beteg	Fogyatékos	Együtt	
<b>14. AZ AKTIV KERESŐK TARSADALMI- FOGLALKOZÁSI CSOPORTJAI</b>						
1. Szellemi foglalkozások	47.3	34.3	34.8	41.5	35.1	36.8
1.1. -felsőfokú végzettséggel rendelkező vezetők, irányítók és szakalkalmazottak	20.3	12.3	14.6	20.6	14.9	14.4
1.2. -egyéb szellemi foglalkozású	27.0	22.0	20.2	20.9	20.3	22.4
2. Nem mezőgazdasági fizikai foglalkozások	46.8	59.7	56.8	52.3	58.5	57.2
2.1. -szakmunkások	9.3	16.0	11.3	6.0	11.1	13.5
2.2. -betanított és segédmunkások	37.5	43.7	47.4	46.3	47.4	43.7
2.2.1. -betanított munkások	29.1	33.3	39.8	37.2	39.7	34.5
2.2.2. -segédmunkások	8.3	10.4	7.6	9.2	7.7	9.2
3. Mg.-i fizikai foglalkozások (és segítő családtagjaik)	6.0	5.9	6.4	6.2	6.4	6.1
E g y ű t t	100.0	100.0	100.0	100.0	100.0	100.0
<b>15. INTRAGENERÁCIÓS MOBILITÁS: ELSO MUNKABALÁPÁSE UTAN TARSADALMI FOGLALKOZÁSI CSOPORTJA</b>						
1. -nem változott	51.0	44.4	50.7	33.6	50.0	47.1
2. -változott	48.5	53.7	47.1	66.4	47.9	51.2
1. -ismeretlen	.4	1.9	2.2		2.1	1.7
E g y ű t t	100.0	100.0	100.0	100.0	100.0	100.0
<b>16. INTERGENERÁCIÓS MOBILITÁS: APJA UTOLSÓ KER.FOGL.-TÓL A MEGKÉRDEZETT TARSADALMI FOGLALKOZÁSI CSOPORTJA</b>						
1. -nem tér el	23.5	20.2	22.9	22.8	22.9	21.6
2. -eltér	74.2	78.4	75.1	77.2	75.2	76.8
3. - ismeretlen	2.4	1.4	1.9		1.8	1.7
E g y ű t t	100.0	100.0	100.0	100.0	100.0	100.0
<b>17. INGÁZÁS</b>						
1. Nem ingázott	77.6	71.8	67.2	71.3	67.4	71.5
2. Ingázott	22.4	28.2	32.8	28.7	32.6	28.5
2.1. -jelenleg nem ingazik	8.0	12.7	19.2	19.6	19.3	13.8
2.2. -jelenleg is ingazik	14.4	15.5	13.6	9.2	13.4	14.7
E g y ű t t	100.0	100.0	100.0	100.0	100.0	100.0
3. Ingázással töltött évek száma						
3.1. 1 - 3 év	34.1	25.6	20.9	27.5	21.1	25.3
3.1. 4 és több év	65.9	74.4	79.1	72.5	78.9	74.7
E g y ű t t	100.0	100.0	100.0	100.0	100.0	100.0
<b>18. HAVI ÁTLAGOS KERESÉST</b>						
1.1. Alacsony keresetű	33.5	41.7	42.0	50.0	42.4	40.5
1.2. Közepes keresetű	60.4	47.9	49.5	49.4	49.5	50.5
1.3. Magasabb keresetű	2.7	2.5	.6		.6	2.0
1.4. Ismeretlen	3.4	7.9	7.9		7.6	7.0
E g y ű t t	100.0	100.0	100.0	100.0	100.0	100.0
<b>19. JÖVEDELEMSEL KAPCSOLATOS KATEGÓRIÁK</b>						
1. Jövedelemkiegészítő munkát nem végez						
1.1. alacsony keresetű	23.5	34.5	31.4	42.7	31.9	31.9
1.2. közepes keresetű	51.6	41.9	39.0	28.0	38.5	42.5
1.3. magasabb keresetű	2.2	2.0	.3		.3	1.5
Együtt (nem végez)	77.3	78.4	70.6	70.8	70.6	75.9
Ismeretlen	3.4	7.2	7.1		6.8	6.5
2. Végez jövedelemkiegészítő munkát						
2.1. alacsony keresetű	10.0	7.2	10.6	7.9	10.5	8.6
2.2. közepes keresetű	8.8	6.0	10.5	21.3	11.0	7.9
2.3. magasabb keresetű	.5	.5	.3		.3	.5
Együtt (vegez)	19.3	13.7	21.5	29.2	21.8	17.0
Ismeretlen		.6	.8		.7	.6
Mindösszesen	100.0	100.0	100.0	100.0	100.0	100.0
<b>20. JÖVEDELEMKIEGÉSZÍTŐST VÉGZŐK MUNKAJA</b>						
1. Rendszeresség szerint						
1.1. -alkalmi jellegű	27.7	42.2	30.0		28.2	34.2
1.2. -rendszeres	72.3	57.8	70.0	100.0	71.8	65.8
Együtt	100.0	100.0	100.0	100.0	100.0	100.0
2. A munka jellege szerint						
2.1. -nem mezőgazdasági jellegű	13.4	28.1	30.5	27.0	30.3	26.1
2.2. -mezőgazdasági jellegű	86.6	71.9	69.5	73.0	69.7	73.9
E g y ű t t	100.0	100.0	100.0	100.0	100.0	100.0

3. EGYES KIEMELT PANASZTÍPUSOK ARÁNYA AZ AKTÍV  
KERESŐK KÖRÉBEN, KORCSOPORT ÉS NEM SZERINT

KATEGÓRIÁK	Ideges- kedes	Fej- fájás	Izületi fájdal- mak	Fáradé- konyság	Szédülés fulladás	Köhögés	Szívpa- nasz	Pana- szosok együtt	Egész- ségek együtt
<b>FÉRFIAK</b>									
20-39 évesek	11.5	6.3	7.3	4.0	2.6	7.1	1.4	26.6	50.4
40-60 évesek	21.4	9.2	24.3	14.1	8.3	13.7	4.8	50.0	26.3
együtt	17.0	7.9	16.8	9.6	5.8	10.8	3.3	39.6	37.3
<b>NŐK</b>									
20-39 évesek	21.6	19.8	8.4	11.7	6.6	3.6	4.4	40.5	36.5
40-60 évesek	29.6	27.8	23.6	20.5	12.6	4.7	9.3	57.3	17.0
együtt	25.7	23.9	16.1	16.2	3.6	4.2	6.9	49.0	26.6
ÖSSZESEN	20.9	15.1	16.5	12.5	7.5	7.8	4.9	43.4	32.5

3. AZ AKTÍV KERESŐK EGYES KIEMELT PANASZAINAK  
ARÁNYA, KORCSOPORT ÉS NEM SZERINT

KATEGÓRIÁK	Ideges- kedes	Fej- fájás	Izületi fájdal- mak	Fáradé- konyság	Szédülés fulladás	Köhögés	Szívpa- nasz	Pana- szosok együtt	Egész- ségek együtt
<b>FÉRFIAK</b>									
20-39 évesek	13.5	10.2	10.9	7.9	8.3	22.3	7.1	14.6	38.0
40-60 évesek	31.3	18.7	45.1	34.3	34.0	53.7	29.8	34.0	25.2
együtt	44.8	28.9	56.0	42.1	42.3	76.1	36.9	49.7	63.3
<b>NŐK</b>									
20-39 évesek	22.8	29.0	11.3	20.6	19.3	10.2	19.7	20.4	24.8
40-60 évesek	32.4	42.1	32.7	37.3	38.4	13.7	43.4	29.9	11.9
együtt	55.2	71.1	44.0	37.9	57.7	23.9	63.1	50.3	36.7
ÖSSZESEN	100.0	100.0	100.0	100.0	100.0	100.0	100.0	100.0	100.0



AZ AKTÍV KERESŐK ÁTLAGOS NAPI IDŐMÉRLEGE EGÉSZSÉGI  
ÁLLAPOT, ÉLETKOR ÉS NEM SZERINT

4. AZ AKTIV KERESŐK ÁTLAGOS NAPI IDŐBEOSZTÁSA  
EGYSZEMÉGI ÁLLAPOT, KORCSOPORT ÉS NEM SZERINT

20 - 39 ÉVESEK ÉVI ÁTLAGOS NAP , A. TABLATÍPUS

TEVÉKENYSÉGEK	F E F I A K						összesen
	Egészséges	Csak panasza van	TARTÓSIAN BEFEJEZÉS/ VÁGY FÖLJÁTEKOS			Együtt	
			Tartósian betegei	Feljavítottak	Állomány		
<b>I. TELJES SZELLEMI ÉS FIZIKAI NYUGALMI ÁLLAPOT</b>	497	436	512	501	510	498	
01. Alvás	487	466	497	483	495	487	
-- éjjel előtti éjszakai alvás	108	111	120	120	121	111	
-- éjjel utáni éjszakai alvás	358	351	361	346	358	355	
-- nappközi alvás	21	24	16	12	15	21	
02. Passzív pihenés	9	11	14	18	15	11	
<b>II. OTTHONI ÖNELLÁTÓ FIZIOLOGIAI TEV.</b>	108	106	115	106	113	108	
03. Betegség miatti fekvés, öngyógyítás	5	4	6	9	7	5	
04. Testi higiénia, öltözködés	50	51	52	49	52	51	
05. Otthoni etkezés	53	53	56	43	55	53	
<b>III. KÜLÖNÖSEBB FIZIKAI AKTIVITÁST NEM IGÉNYLŐ OTTHONI SZABAD IDŐ</b>	174	171	169	177	170	172	
A/ Individualis jelleggel	153	149	153	161	155	151	
06. Rádió-, magno hallgatása	6	4	3	5	4	5	
07. Televízió nézés	106	108	106	110	108	107	
08. Újság-, folyóiratolvasás	24	21	23	24	23	23	
09. Könyvolvasás	9	9	15	10	14	10	
10. Egyéni tanulás, önképzés	2	2	3	2	2	2	
11. Hagyományos női kézimunka							
12. Hobby	5	5	3	4	3	5	
B/ Kollektív jelleggel	21	22	16	17	16	21	
13. Otthoni beszélgetések	15	16	12	11	12	15	
14. Vendégfogadás és egyéb otthoni idő	6	6	4	5	4	6	
<b>IV. HAZTARTÁSI MUNKA, GYEREKNEVELÉS</b>	42	44	42	41	41	43	
15. Gyerekkel való foglalkozás	12	12	12	11	12	12	
16. Gyerek testi gondozása	11	11	9	6	8	10	
17. Főzés, mosogatás	12	13	12	13	12	12	
18. Lakastakarítás	6	5	8	4	8	7	
19. Mosás, vasalás, ruhajavítás	1	1	1	2	1	1	
<b>V. OTTHONRÓL ELJÁRÓ TEVÉKENYSÉGEK MOTORIZÁLT KÖZLEKEDÉS</b>	140	136	154	121	148	139	
A/ Szabadon felhasznált időben	47	42	46	33	45	45	
20. Séta	6	6	6	1	6	6	
21. Vendégsegélyezés, nem otthoni beszélgetések, szórakozás	34	31	33	31	33	33	
22. Kulturális intézmények látogatása	7	4	7	7	7	6	
23. Vallásgyakorlás		1					
B/ Fiziológiailag és társadalmilag kötött időben	46	48	57	43	55	48	
24. Otthonon kívüli etkezés	30	33	30	25	29	30	
25. Egészségügyi szolgáltatás	1	2	7	2	6	2	
26. Munkahelyi képzés, önképzés előadás, tanfolyam	2	2	5	3	5	2	
27. Vasárlás	9	9	10	10	10	9	
28. Szolgáltatások igénybevétele, ügyintézés	4	5	5	2	5	4	
C/ Motorizált közlekedés	47	46	50	41	45	47	
29. Személygépkocsi	18	20	24	13	22	19	
30. Egyen, motorizált közlekedés	29	27	26	28	27	28	
<b>VI. FOKOZOTT FIZIKAI IGÉNYBEVÉTELT JELENTŐ TEVÉKENYSÉGEK</b>	91	92	80	103	84	91	
A/ Szabadon felhasznált időben	14	10	10	14	11	12	
31. Kirándulás	10	7	7	11	9	8	
32. Aktív sport	4	4	3	3	3	4	
B/ Gyógyos és rekreációs közlekedés	28	25	23	33	25	26	
33. Gyógyos közlekedés	22	13	17	20	18	20	
34. Rekreációs közlekedés	6	7	6	10	7	7	
C/ Házkönyvi karbantartó munkák, építkezés	49	57	46	49	43	52	
35. Üdvözlőkártya, képes, vízfordás	14	17	13	15	13	15	
36. Jarmó, és egyéb eszközök, berendezések javítása, karbantartása	18	15	10	21	17	16	
37. Épületkarbantartás, építkezés	18	25	17	23	13	21	
<b>VII. RENDSZERES FIZIKAI, SZELLEMI IGÉNYBEVÉTELT JELENTŐ TEVÉKENYSÉGEK</b>	388	392	368	333	371	388	
A/ Részvétel iskolarendszerű képzésben	4	3	5		4	4	
38. Iskolai foglalkozás	2	1	1		1	1	
39. Egyéni tanulás, felkészülés	2	3	4		3	3	
B/ Kereső- és termelőmunka	383	389	363	388	368	384	
40. Foglalkozásment végzett munka	320	313	293	317	291	314	
41. Szellemi- és nem mezőgazdasági fizikai jövedelemkiegészítő munka	17	19	31	12	28	19	
42. Hoztáji- és kiegészítő gazdaságon végzett munka	46	57	47	50	49	51	
<b>Egyéb tevékenységek</b>	1		1		1	1	
<b>ÖSSZESEN</b>	1,440	1,440	1,440	1,440	1,440	1,440	
<b>AKTIV TEVÉKENYSÉGEK /IV-VII/</b>	662	665	645	655	646	661	
<b>PASSZIV TEVÉKENYSÉGEK /I-III/</b>	776	775	796	785	794	779	
<b>P/A MŰTATÓ *</b>	1.18	1.17	1.23	1.20	1.23	1.18	
<b>TÁRSADALMILAG KÖTÖTT IDŐ</b>	570	583	558	577	562	575	
<b>FIZIOLOGIAILAG KÖTÖTT IDŐ</b>	634	635	656	633	652	636	
<b>SZABADON FELHASZNÁLT IDŐ</b>	235	223	226	230	226	229	
<b>K/S MŰTATÓ **</b>	2.42	2.61	2.47	2.51	2.48	2.51	
<b>AZ IDŐHÉBELLEG MEGFIGYELÉSEK SZÁMA /DB/</b>	2,646	2,301	494	128	622	5,569	

\* EGYSZEMÉNYI AKTIVITÁSHOZ SZÜKSÉGES PIHENÉS  
\*\* A NAPI MEGTÉRHELÉS INDEXE

**4. AZ AKTIV KERESŐK ÁTLAGOS NAPI IDŐBOSZTÁSA  
EGÉSZSÁGI ÁLLAPOT, KORCSOPORT ÉS NEM SZERINT**

40 - 60 ÉVESEK ÉVI ÁTLAGOS NAP , A. TÁBLATÍPUS

TEVÉKENYSÉGEK	P É R F I A K					Összesen
	Egészséges	Csak panasz van	TARTÓSAN BETEG ÉS/ VAGY FOGYATÉKOS			
			Tartósan beteg	Fogyatékos	Együtt	
<b>I. TELJES SZELLEMI ÉS FIZIKAI NYUGALMI ÁLLAPOT</b>	494	505	514	521	515	504
01. Alvás	481	488	494	497	494	488
-- éjjel előtti éjszakai alvás	117	126	124	134	125	123
-- éjjel utáni éjszakai alvás	337	337	339	332	338	338
-- napközi alvás	27	24	31	31	31	27
02. Passzív pihenés	12	17	20	24	20	17
<b>II. OTTHONI ÖNELLÁTÓ FIZIOLÓGIAI TEV.</b>	111	113	122	127	123	115
03. Betegség miatti fekvés, öngyógyítás	5	6	10	14	11	7
04. Testi higiénia, öltözködés	51	52	53	51	53	52
05. Otthoni étkezés	55	56	59	61	59	57
<b>III. KÜLÖNÖSEBB FIZIKAI AKTIVITÁST NEM IGÉNYLŐ OTTHONI SZABAD IDŐ</b>	181	166	178	172	178	173
A/ Individuális jelleggel	159	145	156	149	155	151
06. Rádió-, nagó hallgatása	4	3	5	4	5	4
07. Televízió nézés	113	103	110	110	110	108
08. Újság-, folyóirat olvasás	27	25	25	28	26	26
09. Könyvolvasás	9	9	11	3	10	9
10. Egyéni tanulás, önképzés	1	1				1
11. Hagyományos női kézimunka						
12. Hobby	4	4	5	4	4	4
B/ Kollektív jelleggel	22	21	23	23	23	22
13. Otthoni beszélgetések	15	16	16	17	16	16
14. Vendégfogadás és egyéb otthoni idő	6	4	7	6	7	6
<b>IV. HAZTARTÁSI MUNKA, GYERMEKNEVELÉS</b>	31	25	29	30	29	28
15. Gyerekkel való foglalkozás	5	4	4	6	5	4
16. Gyerek testi gondozása	3	2	3	1	3	2
17. Pótlás, mosogatás	15	14	15	16	15	15
18. Lakástakarítás	7	5	5	5	5	6
19. Mosás, vasalás, ruhajavítás	1	1	1	1	1	1
<b>V. OTTHONRÓL ELJÁRÓ TEVÉKENYSÉGEK MOTORIZÁLT KÖZLEKEDÉS</b>	125	116	115	115	115	118
A/ Szabadon felhasznált időben	33	32	30	36	31	32
20. Séta	5	5	6	5	6	5
21. Vendégségbe járás, nem otthoni beszélgetések, szórakozás	25	25	21	28	22	24
22. Kulturális intézmények látogatása	3	1	2	2	2	2
23. Vallásgyakorlás		1		1		1
B/ Fiziológiailag és társadalmilag kötött időben	45	39	43	37	42	42
24. Otthonon kívüli étkezés	29	27	25	23	24	27
25. Egészségügyi szolgáltatás	1	1	6	4	5	2
26. Munkahelyi képzés, önképzés előadás, tanfolyam	3	1	1		1	1
27. Vásárlás	10	8	8	7	8	9
28. Szolgáltatások igénybevétele, ügyintézés	3	2	3	2	3	3
C/ Motorizált közlekedés	47	46	42	43	42	45
29. Személygépkocsi	15	17	15	9	14	16
30. Egyéb, motorizált közlekedés	32	29	27	34	28	29
<b>VI. FOKOZOTT FIZIKAI IGÉNYBEVÉTELT JELENTŐ TEVÉKENYSÉGEK</b>	94	82	85	91	86	87
A/ Szabadon felhasznált időben	9	6	4	4	4	6
31. Kirándulás	7	4	3	4	3	5
32. Aktív sport	2	1	1	1	1	1
B/ Gyalogos és kerékpáros közlekedés	26	25	25	29	25	25
33. Gyalogos közlekedés	18	18	18	21	18	18
34. Kerékpáros közlekedés	8	7	7	8	7	7
C/ Hazkörüli karbantartó munkák, építkezés	60	51	57	58	57	55
35. Udvartakarítás, fűtés, vízfordás	18	22	20	35	22	21
36. Jármű, és egyéb eszközök, berendezések javítása, karbantartása	19	12	14	10	14	15
37. Épületkarbantartás, építkezés	23	18	23	13	21	20
<b>VII. BENDSZERES FIZIKAI, SZELLEMI IGÉNYBEVÉTELT JELENTŐ TEVÉKENYSÉGEK</b>	403	432	396	383	394	414
A/ Résztétel iskolarendszerű képzésben		2	1	1	1	1
38. Iskolai foglalkozás						
39. Egyéni tanulás, felkészülés		1	1	1	1	1
B/ Kereső- és termelőmunka	403	430	396	383	394	413
40. Főfoglalkozásként végzett munka	317	318	288	281	287	309
41. Szellemi- és nem mezőgazdasági fizikai jövedelemkiegészítő munka	14	12	17	11	16	13
42. Háztáji- és kiegészítő gazdaságban végzett munka	73	101	91	90	91	90
<b>Egyéb tevékenységek</b>		1				
<b>ÖSSZESEN</b>	<b>1,440</b>	<b>1,440</b>	<b>1,440</b>	<b>1,440</b>	<b>1,440</b>	<b>1,440</b>
<b>AKTIV TEVÉKENYSÉGEK /IV-VII/</b>	655	656	626	620	625	647
<b>PASSZÍV TEVÉKENYSÉGEK /I-III/</b>	785	784	814	820	815	793
<b>P/A MUTATÓ *</b>	<b>1.20</b>	<b>1.19</b>	<b>1.30</b>	<b>1.32</b>	<b>1.30</b>	<b>1.22</b>
<b>TÁRSADALMIILAG KÖTÖTT IDŐ</b>	585	592	568	557	566	583
<b>FIZIOLÓGIAILAG KÖTÖTT IDŐ</b>	633	645	660	671	662	646
<b>SZABADON FELHASZNÁLT IDŐ</b>	222	203	212	213	212	211
<b>K/S MUTATÓ **</b>	<b>2.63</b>	<b>2.92</b>	<b>2.68</b>	<b>2.62</b>	<b>2.67</b>	<b>2.76</b>
<b>AZ IDŐHARLEG MEGFIGYELÉSEK SZÁMA /DB/</b>	<b>1,385</b>	<b>2,301</b>	<b>1,109</b>	<b>225</b>	<b>1,334</b>	<b>5,020</b>

\* EGYSÉGNYI AKTIVITÁSHOZ SZUKSÉGES PIHENÉS  
\*\* A NAPI MEGTERHELÉS INDEXE

4. AZ AKTIV KERESŐK ÁTLAGOS NAPI IDŐBEOSZTÁSA  
EGÉSZSÉGI ÁLLAPOT, KORCSOPORT ÉS NEM SZERINT

40 - 60 ÉVSEK ÉVI ÁTLAGOS NAP , A. TABLATÍPUS

TEVÉKENYSÉGEK	M Ő K					Összesen
	Egészséges	Csak panasz van	TARTÓSAN BETEG ÉS/ VAGY FOGLATÉKOS			
			Tartósan beteg	Foglaltékos	Együtt	
<b>I. TELJES SZELLEMI ÉS FIZIKAI NYUGALMI ÁLLAPOT</b>	497	500	498	525	500	499
01. Alvás	485	489	484	505	485	487
-- éjjel előtti éjszakai alvás	115	122	122	132	123	121
-- éjjel utáni éjszakai alvás	362	358	352	361	352	357
-- napközi alvás	9	9	10	13	10	9
02. Passzív pihenés	12	11	14	19	15	12
<b>II. OTTHONI ÖVELLÁTÓ FIZIOLÓGIAI TEV.</b>	110	111	117	123	118	113
03. Betegség miatti tevév, öngyógyítás	4	3	10	9	10	5
04. Testi higiénia, öltözködés	48	50	50	46	49	50
05. Otthoni étkezés	58	57	58	68	58	58
<b>III. KÜLÖNÖSEBB FIZIKAI AKTIVITÁST NEM IGÉNYLŐ OTTHONI SZABAD IDŐ</b>	164	152	148	162	148	153
A/ Individuális jelleggel	141	131	126	145	126	131
06. Rádió-, magno hallgatása	2	1	2		2	2
07. Televíziónézés	99	91	87	97	87	91
08. Újság-, folyóiratolvasás	14	14	15	10	15	14
09. Könyvolvasás	10	8	8	12	8	9
10. Egyéni tanulás, önképzés	2		1		1	1
11. Hagyományos női kézimunka	11	14	10	20	10	12
12. Hobby	2	2	3	6	3	3
B/ Kollektív jelleggel	23	21	22	17	22	22
13. Otthoni beszélgetések	17	16	16	7	16	16
14. Vendégfogadás és egyéb otthoni idő	6	5	6	10	6	6
<b>IV. HAZTARTÁSI MUNKA, GYEREKNEVELÉS</b>	207	210	218	216	218	212
15. Gyerekkel való foglalkozás	7	6	5	6	5	6
16. Gyerek testi gondozása	5	6	5	14	5	5
17. Főzés, mosogatás	109	119	121	117	121	118
18. Lakástakarítás	46	36	38	45	39	39
19. Mosás, vasalás, ruhajavítás	41	43	49	34	49	45
<b>V. OTTHONRÓL ELJÁRÓ TEVÉKENYSÉGEK MOTORIZÁLT KÖZLEKÉDÉS</b>	109	97	94	108	94	98
A/ Szabadon felhasznált időben	23	22	18	29	19	21
20. Séta	5	5	4	15	5	5
21. Vendégségbe járás, nem otthoni beszélgetések, szórakozás	17	14	12	14	12	14
22. Kulturális intézmények látogatása	1	1	1		1	1
23. Vallásgyakorlás		1	1		1	1
B/ Fiziológiailag és társadalmilag kötött időben	49	48	48	39	47	48
24. Otthonon kívüli étkezés	22	22	20	12	20	21
25. Egészségügyi szolgáltatás	1	2	4	1	4	2
26. Munkahelyi képzés, önképzés előadáson, tanfolyamon	1	1	1		1	1
27. Vásárlás	20	19	18	17	18	19
28. Szolgáltatások igénybevétele, ügyintézés	5	4	4	9	5	4
C/ Motorizált közlekedés	36	28	28	40	28	30
29. Személygépkocsi	9	7	7	5	7	7
30. Egyéb, motorizált közlekedés	27	21	21	35	22	22
<b>VI. FOKOZOTT FIZIKAI IGÉNYBEVÉTELT JELENTŐ TEVÉKENYSÉGEK</b>	40	43	42	45	43	43
A/ Szabadon felhasznált időben	5	3	3	3	3	3
31. Kirándulás	3	2	2	3	2	3
32. Aktív sport	2					1
B/ Gyalogos és kerékpáros közlekedés	23	28	27	27	27	26
33. Gyalogos közlekedés	18	21	20	25	20	21
34. Kerékpáros közlekedés	5	6	6	2	6	6
C/ Házkörüli karbantartó munkák, építkezés	13	13	13	15	13	13
35. Művartakarítás, fűtés, vízfordás	6	7	8	8	8	7
36. Jarmó, és egyéb eszközök, berendezések javítása, karbantartása	1	3	2	2	2	2
37. Épületkarbantartás, építkezés	6	3	3	5	3	3
<b>VII. RENDSZERES FIZIKAI, SZELLEMI IGÉNYBEVÉTELT JELENTŐ TEVÉKENYSÉGEK</b>	313	326	322	261	319	322
A/ Részvétel iskolarendszerű képzésben	1	1	2	1	2	1
38. Iskolai foglalkozás	1					
39. Egyéni tanulás, felkészülés		1	2	1	1	1
B/ Kereső- és termelőmunka	312	326	320	260	317	321
40. Foglalkozásként végzett munka	269	270	254	219	252	265
41. Szellemi- és nem mezőgazdasági fizikai jövedelewkiegészítő munka	7	7	7	1	7	7
42. Háztáji- és kiegészítő gazdaságban végzett munka	36	48	59	40	58	49
<b>Egyéb tevékenységek</b>						
<b>ÖSSZESEN</b>	1,440	1,440	1,440	1,440	1,440	1,440
<b>AKTÍV TEVÉKENYSÉGEK /IV-VII/</b>	669	677	676	630	674	675
<b>PASSZÍV TEVÉKENYSÉGEK /I-III/</b>	771	763	764	810	766	765
<b>P/A MUTATÓ</b>	1.15	1.13	1.13	1.29	1.14	1.13
<b>TÁRSADALMIILAG KÖTÖTT IDŐ</b>	619	631	635	586	633	630
<b>FIZIOLÓGIAILAG KÖTÖTT IDŐ</b>	629	632	636	660	637	633
<b>SZABADON FELHASZNÁLT IDŐ</b>	192	176	169	194	170	177
<b>K/S MUTATÓ</b>	3.22	3.58	3.77	3.02	3.73	3.55
<b>AZ IDŐHÉRELEG MEGFIGYELÉSEK SZÁMA /DB/</b>	746	2,331	1,182	60	1,242	4,319

\* EGYSÉGNYI AKTIVITÁSHOZ SZÜKSÉGES PIHENÉS

\*\* A NAPI MEGTERHELÉS INDEXE

4. AZ AKTIV KERESŐK ÁTLAGOS NAPI IDŐBEOSZTÁSA  
EGYSZÁSZÁGI ÁLLAPOT, KORCSOPORT ÉS NEM SZERINT

20 - 39 ÉVESEK ÉVI ÁTLAGOS NAP , A. TABLATÍPUS

TEVÉKENYSÉGEK	Egészséges	Csak panasza van	NŐK			összesen
			Tartósan beteg	Tartósan fogyatékos	Együtt	
<b>I. TELJES SZELLEMI ÉS FIZIKAI NYUGALMI ÁLLAPOT</b>	509	500	511	529	512	505
01. Alvás	501	492	498	515	499	496
-- éjfél előtti éjszakai alvás	113	115	120	133	120	115
-- éjfél utáni éjszakai alvás	380	369	363	382	364	372
-- napközi alvás	8	8	16	14	15	9
02. Passzív pihenés	8	8	12	14	12	9
<b>II. OTTHONI ÖBELLÁTÓ FIZIOLÓGIAI TEV.</b>	107	107	110	127	111	108
03. Betegség miatti fekvés, öngyógyítás	3	3	7	9	7	4
04. Testi higiénia, öltözködés	50	49	49	51	49	49
05. Otthoni étkezés	55	55	54	67	55	55
<b>III. KÜLÖNÖSEBB FIZIKAI AKTIVITÁST NEM IGÉNYLŐ OTTHONI SZABAD IDŐ</b>	159	149	142	212	147	152
A/ Individuális jelleggel	140	131	125	195	129	134
06. Rádió-, magán hallgatása	2	1	2	14	2	2
07. Televízió nézés	92	88	85	143	63	89
08. Újság-, folyóiratolvasás	14	13	14	24	15	13
09. Könyvolvasás	13	11	11	9	11	12
10. Egyéni tanulás, önképzés	1	2	1		1	2
11. Hagyományos női kézimunka	15	12	10		10	13
12. Hobby	3	3	2	5	2	3
B/ Kollektív jelleggel	19	19	17	17	17	19
13. Otthoni beszélgetések	15	14	14	15	14	14
14. Vendégfogadás és egyéb otthoni idő	4	5	4	2	4	4
<b>IV. HAZTARTÁSI MUNKA, GYEREKNEVELÉS</b>	193	218	213	224	213	209
15. Gyerekkel való foglalkozás	13	14	14	32	15	14
16. Gyerek testi gondozása	19	20	16	18	16	19
17. Pórez, mosogatás	89	102	101	105	101	98
18. Lakástakarítás	35	38	33	36	33	37
19. Mosás, vasalás, ruhajavítás	37	44	49	34	48	42
<b>V. OTTHONRÓL ELJÁRÓ TEVÉKENYSÉGEK MOTORIZÁLT KÖZLEKEDÉS</b>	126	118	124	81	121	121
A/ Szabadon felhasznált időben	38	29	28	21	28	32
20. Seta	6	6	4		3	6
21. Vendégségbe járás, nem otthoni beszélgetések, szórakozás	27	20	21	21	21	22
22. Kulturális intézmények látogatása	5	3	3		3	3
23. Vallásgyakorlás		1				1
B/ Fiziológiailag és társadalmilag kötött időben	53	55	58	37	57	55
24. Otthonon kívüli étkezés	25	25	24	20	23	25
25. Egészségügyi szolgáltatás	2	2	7	6	7	3
26. Munkahelyi képzés, önképzés előadás, tanfolyamon	2	1	1			1
27. Vásárlás	18	20	19	6	19	19
28. Szolgáltatások igénybevétele, ügyintézés	6	6	8	3	7	7
C/ Motorizált közlekedés	34	33	37	23	36	34
29. Személygépkocsi	9	9	13	2	12	9
30. Egyéb, motorizált közlekedés	25	24	24	21	24	25
<b>VI. FOKOZOTT FIZIKAI IGÉNYBEVÉTELT JELENTŐ TEVÉKENYSÉGEK</b>	42	45	43	28	42	43
A/ Szabadon felhasznált időben	7	7	3		3	6
31. Kirándulás	5	6	3		2	5
32. Aktív sport	2	1				1
B/ Gyalogos és kerékpáros közlekedés	27	27	29	23	28	27
33. Gyalogos közlekedés	22	22	22	17	22	22
34. Kerékpáros közlekedés	5	6	6	6	6	6
C/ Házköri karbantartó munkák, építkezés	9	11	11	6	11	10
35. Udvartakarítás, fűtés, vízfordás	3	5	5	4	5	4
36. Jarmu, és egyéb eszközök, beren- dezések javítása, karbantartása	1	3	3		3	2
37. Épületkarbantartás, építkezés	4	3	3		3	4
<b>VII. RENDSZERES FIZIKAI, SZELLEMI IGÉNYBEVÉTELT JELENTŐ TEVÉKENYSÉGEK</b>	303	302	298	239	294	301
A/ Készetétel iskolarendszerű képzésben	7	4	3	7	3	5
38. Iskolai foglalkozás	1	2	3		3	2
39. Egyéni tanulás, felkészülés	6	2		7	1	1
B/ Kereső- és termelőmunka	296	298	295	233	291	296
40. Főfoglalkozásként végzett munka	267	264	247	222	245	262
41. Szellemi- és nem mezőgazdasági fizikai jövedelempótló munkák	7	7	7	3	7	7
42. Házitaj- és kiegészítő gazdaságban végzett munka	22	27	41	8	39	27
Egyéb tevékenységek				1		
<b>ÖSSZESEN</b>	1,440	1,440	1,440	1,440	1,440	1,440
<b>AKTÍV TEVÉKENYSÉGEK /IV-VII/</b>	664	683	677	573	671	675
<b>PASSZÍV TEVÉKENYSÉGEK /I-III/</b>	776	757	763	867	769	765
<b>P/A MUTATÓ *</b>	1.17	1.11	1.13	1.51	1.15	1.13
<b>TÁRSADALMIILAG KÖTÖTT IDŐ</b>	594	622	623	532	617	613
<b>FIZIOLÓGIAILAG KÖTÖTT IDŐ</b>	641	633	644	675	646	637
<b>SZABADON FELHASZNÁLT IDŐ</b>	204	185	173	233	177	190
<b>K/S MUTATÓ **</b>	2.91	3.36	3.59	2.28	3.49	3.22
<b>AZ IDŐBÉRLEG MEGFIGYELÉSEK SZÁMA /DB/</b>	1,578	2,486	648	32	680	4,744

\* EGYSÉGNYI AKTIVITÁSHOZ SZUKSÉGES PIHENÉS  
\*\* A NAPI MEGTERHELÉS INDEXE

5. AZ AKTÍV KERESKŐ ÁTLAGOS NAPI IDŐBOSZTÁSA  
EGYSZÁSI ÁLLAPOT, KORCSOPORT ÉS NEM SZERINT

20 - 39 ÉVESEK ÉVI ÁTLAGOS LEDOLGOZOTT NAP , A. TÁBLATÍPUS

TEVÉKENYSÉGEK	F E R F I A K					Összesen
	Egészséges	Csak panasz van	TARTÓSAN BETEG ÉS/ VAGY FOGYATÉKOS			
				Tartósan beteg	Fogyatékos	Együtt
<b>I. TELJES SZELLEMI ÉS FIZIKAI NYUGALMI ÁLLAPOT</b>	455	457	458	466	459	456
01. Alvás	450	451	452	453	452	451
-- éjfél előtti éjszakai alvás	109	113	117	134	120	112
-- éjfél utáni éjszakai alvás	319	316	321	308	313	318
-- napközi alvás	22	22	14	11	13	21
02. Passzív pihenés	5	6	6	13	7	6
95	95	97	101	90	99	96
<b>II. OTTHONI ÖBELLATÓ FIZIOLÓGIAI TEV.</b>						
03. Betegség miatti tekves, öngyógyítás						
04. Testi higiénia, öltözködés	51	52	55	51	54	52
05. Otthoni etkezés	44	44	45	39	44	44
<b>III. KÜLÖNÖSEBB FIZIKAI AKTIVITÁST NEM IGÁNYLÓ OTTHONI SZABAD IDŐ</b>	134	131	127	137	129	132
A/ Individuális jelleggel	119	116	114	123	116	117
06. rádió-, magnó hallgatása	5	3	3	3	3	4
07. Televízió nézés	60	79	77	89	80	80
08. Újság-, folyóirat olvasás	21	19	19	22	20	20
09. Könyv olvasás	8	8	10	3	9	8
10. Egyéni tanulás, önképzés	1	2	2	3	2	2
11. Hagyományos női kézimunka						
12. Hobby	3	4	2	3	2	4
B/ Kollektív jelleggel	16	15	13	15	13	15
13. Otthoni beszélgetések	12	12	9	11	9	12
14. Vendégfogadás és egyéb otthoni idő	4	3	4	4	4	4
<b>IV. HAZTARTÁSI MUNKA, GYERMEKNEVELÉS</b>	30	31	30	27	30	30
15. Gyerekkel való foglalkozás	9	9	10	10	10	9
16. Gyerek testi gondozása	8	3	6	5	6	8
17. Pózes, mosogatás	9	8	10	3	10	7
18. Lakástakarítás	3	4	5	1	4	4
19. Mosás, vasalás, ruhajavítás	1	1		2	1	1
<b>V. OTTHONRÓL ELJÁRÓ TEVÉKENYSÉGEK MOTORIZÁLT KÖZLEKEDÉS</b>	129	123	139	117	135	127
A/ Szabadon felhasználható időben	31	26	29	25	28	28
20. Seta	3	2	3	1	2	2
21. Vendégségbe járás, nem otthoni beszélgetések, szórakozás	23	20	22	23	22	22
22. Kulturális intézmények látogatása	4	3	5	1	4	4
23. Vallásgyakorlás						
B/ Fiziológiailag és társadalmilag kötött időben	48	47	57	43	54	48
24. Otthonon kívüli etkezés	35	34	36	33	36	34
25. Egészségügyi szolgáltatás			3	1	3	1
26. Munkahelyi képzés, önképzés előadás, tanfolyam	2	2	6		5	3
27. Vasárlás	7	7	6	7	7	7
28. Szolgáltatások igénybevétele, ügyintézés	4	4	5	2	4	4
C/ Motorizált közlekedés	51	50	53	48	52	50
29. Személygépkocsi	15	15	24	3	21	16
30. Buggyó, motorizált közlekedés	36	34	29	40	31	35
<b>VI. FOKOZOTT FIZIKAI IGÉNYBEVÉTELT JELENTŐ TEVÉKENYSÉGEK</b>	62	60	56	61	57	61
A/ Szabadon felhasználható időben	6	4	5	2	4	5
31. Kirándulás	2	2	2	2	2	2
32. Aktív sport	3	2	3	2	3	3
B/ Gyalogos és kerekpáros közlekedés	29	26	25	33	27	27
33. Gyalogos közlekedés	21	19	19	22	19	20
34. Kerekpáros közlekedés	7	7	7	12	8	7
C/ Hazközeli karbantartó munkák, építkezés	27	30	26	26	26	28
35. Udvartakarítás, fűtés, vízhozadás	8	11	10	5	9	9
36. Jármű, és egyéb eszközök, berendezések javítása, karbantartása	13	10	10	11	10	11
37. Épületkarbantartás, építkezés	7	9	6	10	7	8
<b>VII. RENDSZERES FIZIKAI, SZELLEMI IGÉNYBEVÉTELT JELENTŐ TEVÉKENYSÉGEK</b>	534	541	529	542	531	537
a/ Részvétel iskolarendszerű képzésben	4	3	3	3	3	3
38. Iskolai foglalkozás	2	1	1		1	2
39. Egyéni tanulás, felkészülés	2	1	2		2	2
B/ Kereső- és termelőmunka	530	539	526	542	529	533
40. Főfoglalkozásként végzett munka	488	488	475	473	474	486
41. Szellemi- és nem mezőgazdasági fizikai jövedelemkiegészítő munka	15	15	22	15	20	16
42. Haztáji- és kiegészítő gazdaságban végzett munka	27	36	30	54	34	32
<b>Egyéb tevékenységek ÖSSZESEN</b>	1,440	1,440	1,440	1,440	1,440	1,440
<b>AKTÍV TEVÉKENYSÉGEK /IV-VII/</b>	755	755	755	747	753	755
<b>PASSZÍV TEVÉKENYSÉGEK /I-III/</b>	685	685	685	693	687	685
<b>P/A MUTATÓ *</b>	.91	.91	.91	.93	.91	.91
<b>TÁRSADALMIILAG KÖTÖTT IDŐ FIZIOLÓGIAILAG KÖTÖTT IDŐ</b>	684	692	685	687	685	687
<b>SZABADON FELHASZNÁLT IDŐ</b>	171	161	161	164	162	166
<b>K/S MUTATÓ **</b>	4.01	4.29	4.26	4.18	4.24	4.15
<b>AZ IDŐHÁRLÉK MEGFIGYELÉSEK SZÁMA /DB/</b>	1,719	1,457	296	84	380	3,556

\* EGYSÉGNYI AKTIVITÁSHOZ SZUKSÉGES PIHENÉS

\*\* A NAPI MEGTERHELÉS INDEXE

5. AZ AKTIV KERESŐK ÁTLAGOS NAPI IDŐBOSZTÁSA  
EGÉSZSÉGI ÁLLAPOT, KORCSOPORT ÉS NEM SZERINT

40 - 60 ÉVESEK ÉVI ÁTLAGOS LEDOLGOZOTT NAP , A. TÁBLÁTÍPUS

TEVÉKENYSÉGEK	F R E P I A K					Összesen
	Egészséges	Csak panasz van	TARTÓSAN BETEG #S/ VAGY FOGYATÉKOS			
			Tartósan beteg	Fogyatékos	Együtt	
<b>I. TELJES SZELLEMI ÉS FIZIKAI NYUGALMI ÁLLAPOT</b>	452	459	460	465	461	458
01. Alvás	446	450	450	451	450	449
-- éjfél előtti éjszakai alvás	118	125	121	131	122	122
-- éjfél utáni éjszakai alvás	304	302	303	293	302	302
-- napközi alvás	24	23	26	27	26	24
02. Passzív pihenés	6	9	10	14	11	9
03. Otthoni önellátó fiziológiai tev.	98	99	104	104	104	100
04. Betegség miatti fekvés, öngyógyítás			1		1	
05. Testi higiénia, öltözködés	53	53	54	53	54	53
06. Otthoni étkezés	45	46	49	51	50	47
<b>III. KÜLÖNÖSEBB FIZIKAI AKTIVITÁST NEM IGÉNYLŐ OTTHONI SZABAD IDŐ</b>	140	124	133	125	132	131
A/ Individualis jelleggel	125	109	117	107	115	115
06. Rádió-, magno hallgatása	4	3	2	5	3	3
07. Televízió nézés	85	75	84	73	83	80
08. Ujság-, folyóiratolvasás	23	21	22	22	22	22
09. Könyvolvasás	8	6	6	3	6	7
10. Egyéni tanulás, önképzés	1	1				1
11. Hagyományos női kézimunka						
12. Hobby	4	3	2	3	2	3
B/ Kollektív jelleggel	16	15	16	18	16	15
13. Otthoni beszélgetések	13	12	12	14	13	12
14. Vendégfogadás és egyéb otthoni idő	3	3	4	5	4	3
<b>IV. HÁZTARTÁSI MUNKA, GYEREKNEVELÉS</b>	21	17	18	22	19	19
15. Gyerekkel való foglalkozás	4	3	2	4	3	3
16. Gyerek testi gondozása	2	1	2	1	2	2
17. Főzés, mosogatás	11	9	10	11	11	10
18. Lakástakarítás	3	3	3	4	3	3
19. Mosás, vasalás, ruhajavítás	1	1	1	1	1	1
<b>V. OTTHONRÓL ELJÁRÓ TEVÉKENYSÉGEK MOTORIZÁLT KÖZLEKEDÉS</b>	126	108	113	116	113	114
A/ Szabadon felhasznált időben	21	18	19	20	19	19
20. Séta	2	1	2	1	2	2
21. Vendégségbe járás, nem otthoni beszélgetések, szórakozás	17	15	16	18	16	16
22. Kulturális intézmények látogatása	2	1	1	1	1	1
23. Vallásgyakorlás		1				
B/ Fiziológiailag és társadalmilag kötött időben	49	39	45	41	45	44
24. Otthonon kívüli étkezés	34	32	29	33	29	32
25. Egészségügyi szolgáltatás	1		5	1	4	1
26. Munkahelyi képzés, önképzés előadáson, tanfolyamon	4	1	2		2	2
27. Vásárlás	8	5	7	6	7	6
28. Szolgáltatások igénybevétele, ügyintézés	3	1	3	1	3	2
C/ Motorizált közlekedés	56	50	48	55	49	52
29. Személygépkocsi	15	12	13	10	13	13
30. Egyéb, motorizált közlekedés	41	38	35	45	36	39
<b>VI. FOKOZOTT FIZIKAI IGÉNYBEVÉTELT JELENTŐ TEVÉKENYSÉGEK</b>	63	56	64	74	65	60
A/ Szabadon felhasznált időben	3	2	2		2	2
31. Kirándulás	2	1	1		1	1
32. Aktív sport	1	1	1		1	1
B/ Gyalogos és kerékpáros közlekedés	29	28	29	28	29	28
33. Gyalogos közlekedés	19	19	21	20	21	19
34. Kerékpáros közlekedés	9	9	9	8	9	9
C/ Házkörüli karbantartó munkák, építkezés	32	27	32	46	34	30
35. Ödvártakarítás, fűtés, vízfordás	11	13	15	21	16	13
36. Jarmó, és egyéb eszközök, berendezések javítása, karbantartása	13	8	11	10	11	10
37. Épületkarbantartás, építkezés	8	6	6	14	8	7
<b>VII. RENDSZERES FIZIKAI, SZELLEMI IGÉNYBEVÉTELT JELENTŐ TEVÉKENYSÉGEK</b>	541	576	548	534	546	558
A/ Részvétel iskolarendszerű képzésben		1				
38. Iskolai foglalkozás						
39. Egyéni tanulás, felkészülés						
B/ Kereső- és termelőmunka	540	575	548	534	546	558
40. Főfoglalkozásként végzett munka	482	498	466	480	468	486
41. Szellemi- és nem mezőgazdasági fizikai jövedelemkiegészítő munka	12	10	21	4	18	13
42. Háztáji- és kiegészítő gazdaságban végzett munka	46	67	61	49	60	59
<b>Egyéb tevékenységek</b>		1				
<b>ÖSSZESEN</b>	1,440	1,440	1,440	1,440	1,440	1,440
<b>AKTÍV TEVÉKENYSÉGEK /IV-VII/</b>	750	757	743	746	743	751
<b>PASSZÍV TEVÉKENYSÉGEK /I-III/</b>	690	683	697	694	697	688
<b>P/A MUTATÓ</b>	.92	.90	.94	.93	.94	.92
<b>TÁRSADALMILAG KÖTÖTT IDŐ</b>	693	706	693	693	693	699
<b>FIZIOLÓGIAILAG KÖTÖTT IDŐ</b>	584	590	594	601	595	590
<b>SZABADON FELHASZNÁLT IDŐ</b>	164	144	154	145	152	152
<b>K/S MUTATÓ **</b>	4.23	4.91	4.51	4.77	4.54	4.60
<b>AZ IDŐBŐRLEG MEGFIGYELÉSEK SZÁMA /DB/</b>	908	1,470	674	133	807	3,185

**5. AZ AKTIV KERESŐK ÁTLAGOS NAPI IDŐBEOSZTÁSA  
EGÉSZSÉGI ÁLLAPOT, KORCSOPORT ÉS NEM SZERINT**

20 - 39 ÉVESEK ÉVI ÁTLAGOS LEDOLGOZOTT NAP , A. TÁBLATÍPUS

TEVÉKENYSÉGEK	N O K						összesen
	Egészséges	Csak panasz van	TARTOSAN BÉTEG #S/ VAGY FOGYATÉKOS			összesen	
			Tartosan beteg	Fogyatékos	Együtt		
<b>I. TELJES SZELLEMI ÉS FIZIKAI NYUGALMI ÁLLAPOT</b>							
01. Alvás	470	464	467	481	468	467	
-- éjfél előtti éjszakai alvás	467	461	463	476	464	464	
-- éjfél utáni éjszakai alvás	116	117	120	134	121	117	
-- nappközi alvás	346	339	330	342	331	340	
02. Passzív pihenés	5	5	13		12	6	
03. Otthoni önellátó fiziológiai tev.	3	3	4	5	4	3	
04. Betegség miatti fekvés, öngyógyítás	93	91	92	103	93	92	
05. Testi nyílt, öltözködés	51	49	51	55	51	50	
06. Otthoni étkezés	42	42	41	49	41	42	
<b>III. KÜLÖNÖSEBB FIZIKAI AKTIVITÁST NEM IGÉNYLŐ OTTHONI SZABAD IDŐ</b>							
A/ Individuális jelleggel	117	111	99	165	103	112	
06. Rádió-, magán hallgatása	105	97	85	142	89	99	
07. Televízió nézés	2	1		17	1	1	
08. Ujság-, folyóiratolvasás	66	64	59	76	60	64	
09. Könyvolvasás	12	10	11	23	11	11	
10. Egyéni tanulás, önképzés	10	10	8		7	10	
11. Egyéni tanulás, önképzés	1	2	1			1	
12. Hagyományos női kézimunka	12	8	8		7	9	
13. Hobby	2	2		7	1	2	
B/ Kollektív jelleggel	12	13	14	23	14	13	
14. Otthoni beszélgetések	10	11	11	20	12	11	
15. Vendégfogadás és egyéb otthoni idő	2	2	2	3	2	2	
<b>IV. HÁZTARTÁSI MUNKA, GYERMEKNEVELÉS</b>	132	151	144	145	144	144	
16. Gyerekekkel való foglalkozás	9	10	11	17	11	10	
17. Gyerek testi gondozása	17	16	13	14	13	16	
18. Fűzés, mosogatás	59	71	67	68	67	67	
19. Lakástakarítás	21	22	22	16	21	22	
20. Mosás, vasalás, ruhajavítás	26	31	32	30	32	29	
<b>V. OTTHONRÓL ELJÁRÓ TEVÉKENYSÉGEK MOTORIZÁLT KÖZLEKEDÉS</b>	116	112	119	69	117	114	
A/ Szabadon felhasznált időben	21	15	17	4	16	17	
21. Séta	3	2	2		2	3	
22. Vendégsejtszár, nem otthoni beszélgetések, szórakozás	15	10	13	4	13	12	
23. Kulturális intézmények látogatása	3	2	1		1	2	
24. Vallásgyakorlás							
B/ Fiziológiai ill. és társadalmilag kötött időben	50	61	62	43	61	60	
25. Otthonon kívüli étkezés	30	31	31	41	31	31	
26. Egészségügyi szolgáltatás	2	1	4		3	2	
27. Munkahelyi képzés, önképzés előadás, tanfolyam	3	1				2	
28. Vasarlás	16	20	20	9	13	19	
29. Szolgáltatások igénybevétele, ügyintézés	7	7	3	4	7	7	
C/ Motorizált közlekedés	37	37	41	21	40	37	
30. Személygépkocsi	6	6	9		8	6	
31. Egyéb, motorizált közlekedés	31	31	32	21	31	31	
<b>VI. POKOZOTT FIZIKAI IGÉNYBEVÉTELT JELENTŐ TEVÉKENYSÉGEK</b>	38	40	42	31	42	40	
A/ Szabadon felhasznált időben	3	2				2	
32. Kirándulás	1	1				1	
33. Aktív sport	2					1	
B/ Gyalogos és kerekpáros közlekedés	31	31	33	29	33	31	
34. Gyalogos közlekedés	25	24	25	13	25	24	
35. Kerekpáros közlekedés	7	7	8	11	8	7	
C/ Házkörüli karbantartó munkák, építkezés	4	8	9	2	5	7	
36. Udvartakarítás, fűtés, vízhozadás	2	3	4	1	4	3	
37. Jármű, és egyéb eszközök, berendezések javítása, karbantartása	1	3	3		3	2	
38. Épületkarbantartás, építkezés	1	1	2		2	1	
<b>VII. RENDSZERES FIZIKAI, SZELLEMI IGÉNYBEVÉTELT JELENTŐ TEVÉKENYSÉGEK</b>	473	470	476	446	474	471	
A/ részvétel iskolarendszerű képzésben	6	4	3		3	4	
39. Iskolai foglalkozás	2	3	3		3	3	
40. Egyéni tanulás, felkészülés	4	1				2	
B/ Kereső- és termelőmunka	467	466	472	446	471	467	
41. Főfoglalkozásként végzett munka	444	436	438	430	433	439	
42. Szellemi- és nem mezőgazdasági fizikai jövedelemkiegészítő munka	7	10	9	4	9	9	
43. Haztaji- és kiegészítő gazdaságban végzett munka	16	21	26	11	25	20	
<b>Egyéb tevékenységek</b>							
<b>ÖSSZESEN</b>	1,440	1,440	1,440	1,440	1,440	1,440	
<b>AKTÍV TEVÉKENYSÉGEK /IV-VII/</b>	760	773	782	691	777	769	
<b>PASSZÍV TEVÉKENYSÉGEK /I-III/</b>	680	667	658	749	663	671	
<b>P/A MUTATÓ</b>	-90	-86	-84	1,08	-85	-87	
<b>TÁRSADALMIILAG KÖTÖTT IDŐ</b>	705	726	734	656	730	720	
<b>FIZIOLOGIAILAG KÖTÖTT IDŐ</b>	594	587	590	615	591	590	
<b>SZABADON FELHASZNÁLT IDŐ</b>	141	127	116	169	119	131	
<b>K/S MUTATÓ</b> **	5.00	5.70	6.32	3.80	6.13	5.50	
<b>AZ IDŐMÉRLEG MEGFIGYELÉSEK SZÁMA /DB/</b>	943	1,487	369	15	334	2,814	

\* EGYSÉGNYI AKTIVITÁSHOZ SZUKSÉGES PIHENÉS  
\*\* A NAPI MEGTERHELÉS INDEXE



5. AZ AKTIV KERESKŐK ÁTLAGOS NAPI IDŐBOSZTÁSA  
EGÉSZSÉGI ÁLLAPOT, KORCSOPORT ÉS NEM SZERINT

40 - 60 ÉVSEK ÉVI ÁTLAGOS LEDOLGOZOTT NAP , A. TÁBLATÍPUS

TEV&KENYS&GEK	Egészséges	Csak panasz van	N Ö K			összesen
			TARTÓSAN BETEG ÉS/ VAGY FOGYATÉKOS			
			Tartósan beteg	Fogyatékos	Együtt	
<b>I. TELJES SZELLEMI ÉS FIZIKAI NYUGALMI ÁLLAPOT</b>	457	465	458	476	458	462
01. Alvás	454	460	452	473	453	457
-- éjjel előtti éjszakai alvás	117	122	121	126	122	121
-- éjjel utáni éjszakai alvás	332	332	323	336	323	329
-- napközi alvás	5	6	8	12	8	7
02. Passzív pihenés	4	5	6	3	6	5
<b>II. OTTHONI ÖMELLATÓ FIZIOLÓGIAI TEV.</b>	95	98	98	105	99	98
03. Betegség miatti fekvés, gyógygyítás	2	1				1
04. Testi higiénia, öltözködés	50	52	52	52	52	52
05. Otthoni étkezés	43	45	46	53	46	45
<b>III. KÜLÖNÖSEBB FIZIKAI AKTIVITÁST NEM IGÉNYLŐ OTTHONI SZABAD IDŐ</b>	120	112	107	123	108	112
A/ Individuális jelleggel	104	98	91	100	91	97
06. Rádió-, magno hallgatása	2	1	2		2	1
07. Televízió nézés	72	67	61	72	61	66
08. Ujság-, folyóirat olvasás	12	11	13	6	13	12
09. Könyvolvasás	6	7	7	8	7	7
10. Egyéni tanulás, önképzés	2					1
11. Hagyományos női kézimunka	8	9	7	13	7	9
12. Hobby	2	2	2	2	2	2
B/ Kollektív jelleggel	16	14	16	23	17	15
13. Otthoni beszélgetések	13	12	14	12	14	13
14. Vendégfogadás és egyéb otthoni idő	3	2	2	12	3	2
<b>IV. HAZTARTÁSI MUNKA, GYEREKNEVELÉS</b>	144	148	161	158	161	151
15. Gyerekkel való foglalkozás	5	4	3		3	4
16. Gyerek testi gondozása	4	4	3	2	3	4
17. Fűzés, mosogatás	78	86	90	94	91	86
18. Lakástakarítás	26	24	25	28	25	24
19. Mosás, vasalás, ruhajavítás	31	31	40	34	39	33
<b>V. OTTHONRÓL ELJÁRÓ TEV&amp;KENYS&amp;GEK MOTORIZÁLT KÖZLEKEDÉS</b>	108	97	94	111	95	98
A/ Szabadon felhasznált időben	12	11	9	11	9	10
20. Séta	1	3	2		1	2
21. Vendégsegélyezés, nem otthoni beszélgetések, szórakozás	9	7	7	11	7	8
22. Kulturális intézmények látogatása	1	1	1		1	1
23. Vallásgyakorlás						
B/ Fiziológiailag és társadalmilag kötött időben	57	55	53	45	53	55
24. Otthonon kívüli étkezés	28	28	26	20	25	27
25. Egészségügyi szolgáltatás	1	1	2	2	2	2
26. Munkahelyi képzés, önképzés előadás, tanfolyam	2	1	2		2	1
27. Vasarlás	20	20	19	18	19	20
28. Szolgáltatások igénybevétele, ügyintézés	6	4	5	6	5	5
C/ Motorizált közlekedés	39	31	32	55	33	33
29. Személygépkocsi	5	5	4	5	4	5
30. Egyéb, motorizált közlekedés	34	26	28	50	29	28
<b>VI. FOKOZOTT FIZIKAI IGÉNYBEVÁTELT JELENTŐ TEV&amp;KENYS&amp;GEK</b>	35	42	43	45	43	41
A/ Szabadon felhasznált időben	1	1	1		1	1
31. Kirándulás			1		1	
32. Aktív sport	1					
B/ Gyalogos és kerékpáros közlekedés	28	33	31	34	31	32
33. Gyalogos közlekedés	22	25	23	32	23	24
34. Kerékpáros közlekedés	6	8	8	3	8	8
C/ Hazközeli karbantartó munkák, építkezés	5	9	11	10	11	9
35. Udvartakarítás, fűtés, vízfordas	3	5	7	7	7	5
36. Jarmú, és egyéb eszközök, berendezések javítása, karbantartása	1	2	2		2	2
37. Épületkarbantartás, építkezés	1	1	1	3	1	1
<b>VII. RÉNDISZERES FIZIKAI, SZELLEMI IGÉNYBEVÁTELT JELENTŐ TEV&amp;KENYS&amp;G</b>	481	479	479	421	476	478
A/ Részvétel iskolarendszerű képzésben	1	1	1		1	1
38. Iskolai foglalkozás	1		1		1	
39. Egyéni tanulás, felkészülés						
B/ Kereső- és terhelőmunka	479	478	478	421	475	478
40. Foglalkozásként végzett munka	436	428	413	380	412	425
41. Szellemi- és nem mezőgazdasági fizikai jövedelempótló munkák	8	7	9	3	9	8
42. Hattáji- és kiegészítő gazdaságban végzett munka	35	44	56	38	55	45
<b>Egyéb tevékenységek</b>						
<b>ÖSSZESEN</b>	1,440	1,440	1,440	1,440	1,440	1,440
<b>AKTÍV TEV&amp;KENYS&amp;GEK /IV-VII/</b>	767	765	777	735	775	768
<b>PASSZÍV TEV&amp;KENYS&amp;GEK /I-III /</b>	673	675	663	705	665	672
<b>P/A MUTATÓ</b>	0.88	0.88	0.85	0.96	0.86	0.87
<b>TÁRSADALMIILAG KÖTÖTT IDŐ</b>	726	725	741	705	740	730
<b>FIZIOLÓGIAILAG KÖTÖTT IDŐ</b>	580	592	582	602	582	587
<b>SZABADON FELHASZNÁLT IDŐ</b>	134	123	117	134	118	123
<b>K/S MUTATÓ</b> **	5.44	5.89	6.34	5.27	6.29	5.92
<b>AZ IDŐHÉRLEG MEGFIGYELÉSEK SZÁMA /DB/</b>	464	1,474	728	35	763	2,701

\* EGYSÉGNYI AKTIVITÁSHOZ SZÜKSÉGES PIHENÉS  
\*\* A NAPI MEGTERHELÉS INDEXE

**6. AZ AKTIV KERESŐK ÁTLAGOS NAPI IDŐBEOSZTÁSA  
EGÉSZSÉGI ÁLLAPOT, KORCSOPORT ÉS NEM SZERINT**

20 - 39 ÉVSEK ÉVI ÁTLAGOS LE NEM DOLGOZOTT NAP, A. TABLATÍPUS

TEVÉKENYSÉGEK	F. E. R. F. I. A. K.					Összesen
	Egészséges	Csak panasz van	Tartosan beteg	Tartósan fogyatékos	Vagy fogyatékos zjyutt	
<b>I. TELJES SZELLEMI ÉS FIZIKAI NYUGALMI ÁLLAPOT</b>	573	565	593	573	590	572
01. Alvás	557	546	565	544	562	553
-- éjjel előtti éjszakai alvás	107	108	125	110	123	110
-- éjjel utáni éjszakai alvás	431	411	422	421	422	421
-- napközi alvás	18	27	19	13	18	22
02. Passzív pihenés	16	13	27	27	27	19
<b>II. OTTHONI ÖNELLÁTÓ FIZIOLÓGIAI TEV.</b>	131	127	137	140	137	130
03. Betegség miatti fekvés, ágygyógyítás	14	11	16	26	15	13
04. Testi higiénia, bitözködés	48	40	48	47	48	48
05. Otthoni étkezés	69	68	73	66	72	69
<b>III. KÜLÖMÖSEBB FIZIKAI AKTIVITÁST NEM IGÉNYLŐ OTTHONI SZABAD IDŐ</b>	248	239	232	250	236	243
A/ Individuális jelleggel	216	207	212	230	216	212
06. Radio-, magno hallgatása	9	8	3	7	4	6
07. Televízió nézés	155	157	149	172	153	156
08. Újság-, folyóiratolvasás	28	25	29	27	27	27
09. Könyvolvasás	13	12	23	24	23	14
10. Egyéni tanulás, önképzés	2	1	4		3	2
11. Magyományos női kézimunka						
12. Hobby	9	6	5	3	5	7
b/ Kollektív jelleggel	32	33	20	21	20	31
13. Otthoni beszélgetések	21	22	15	13	16	21
14. Vendéglátás és egyéb otthoni idő	10	11	4	9	5	10
<b>IV. HAZTARTÁSI MUNKA, GYERÉKNEVELÉS</b>	65	66	68	71	66	65
15. Gyerekkel való foglalkozás	15	16	16	13	13	16
16. Gyerek testi gondozása	17	14	12	11	11	15
17. Főzés, mosogatás	19	20	16	23	17	17
18. Lakástakarítás	12	14	13	25	14	13
19. Mosás, vasalás, ruhagyújtás	1	2	2	2	2	2
<b>V. OTTHONBÓL ELJÁRÓ TEVÉKENYSÉGEK MOTORIZÁLT KÖZLEKEDÉS</b>	160	160	170	138	170	151
A/ Szabadon felhasznált időben	77	79	72	66	71	73
20. Seta	11	13	12	1	10	11
21. Vendégségbe járás, nem otthoni beszélgetések, szórakozás	55	50	53	47	50	52
22. Kulturális intézmények látogatása	11	5	10	11	11	4
23. Vallásgyakorlás		1				1
B/ Fiziológiailag és társadalmilag kötött időben	42	43	50	43	36	47
24. Otthonon kívüli étkezés	21	24	15	12	15	22
25. Egészségügyi szolgáltatás	3	4	13		12	3
26. Munkahelyi képzés, önképzés szociális, tanfolyamon		1	4		4	1
27. Vasatlas	14	13	16	16	16	15
28. Szolgáltatások igénybevétele, egyintézés	3	7	6		6	3
C/ Motorizált közlekedés	41	41	46	27	43	41
29. Színhelygyakorlás	24	27	24	23	24	26
30. Egyen, motorizált közlekedés	17	14	21	4	19	16
<b>VI. FOKOZOTT FIZIKAI IGÉNYBEVÉTELT JELENTŐ TEVÉKENYSÉGEK</b>	146	143	119	167	127	141
A/ Szabadon felhasznált időben	30	21	13	33	22	27
31. Ritándulás	24	15	14	34	17	20
32. Aktív sport	6	5	5	4	5	6
B/ Gyalogos és kerékpáros közlekedés	27	25	21	25	21	25
33. Gyalogos közlekedés	22	18	15	13	18	19
34. Kerékpáros közlekedés	5	7	5	7	6	6
C/ Háziorvosi kábantartó munkák, építkezés	68	103	77	120	64	94
35. Újvártakarítás, rutes, vízhozás	24	27	16	36	16	25
36. Járda, és egyéb eszközök, berendezések javítása, karbantartása	27	23	26	49	28	26
37. Épületkarbantartás, építkezés	37	52	34	47	29	44
<b>VII. RENDSZERES FIZIKAI, SZELLEMI IGÉNYBEVÉTELT JELENTŐ TEVÉKENYSÉGEK</b>	117	134	120	74	110	124
A/ Beszétel iskolarendszerű képzésben	5	5	7		6	5
38. Iskolai foglalkozás	1					1
39. Egyéni tanulás, felkészülés	4	5	6		6	4
B/ Kereső- és termelőmunka	112	123	113	74	112	119
40. Főfoglalkozásaként végzett munka	8	10		1		3
41. Szellemi- és nem mezőgazdasági fizikai jövedelemkiegészítő munka	22	25	46	4	40	26
42. Házitaji- és kisegítő gazdaságban végzett munka	82	83	72	69	72	86
<b>Egyéb tevékenységek</b>	1	1	2		2	1
<b>ÖSSZESEN</b>	1,440	1,440	1,440	1,440	1,440	1,440
<b>AKTIV TEVÉKENYSÉGEK /IV-VII/</b>	488	508	479	469	477	495
<b>PASSZÍV TEVÉKENYSÉGEK /I-III/</b>	352	332	361	371	363	345
<b>P/A MUTATÓ</b>	1,95	1,33	2,01	2,07	2,02	1,91
<b>TÁRSADALMIILAG KÖTÖTT IDŐ</b>	360	393	368	332	366	375
<b>FIZIOLÓGIAILAG KÖTÖTT IDŐ</b>	725	717	749	725	745	724
<b>SZABADON FELHASZNÁLT IDŐ</b>	355	330	323	363	329	341
<b>K/S MUTATÓ</b>	1,01	1,19	1,14	1,27	1,11	1,10
<b>AZ IDŐHÉRBELG MEGFIGYELÉSEK SZÁMA /DB/</b>	927	844	156	44	242	2,013

\* EGYSÉGNYI AKTIVITÁSHOZ SZÜKSÉGES PIHENÉS

\*\* A NAPI MEGTERHELÉS INDEXE

6. AZ AKTÍV KERESŐK ÁTLAGOS NAPI IDŐBOSZTÁSA  
EGÉSZSÉGI ÁLLAPOT, KORCSOPORT ÉS NEM SZERINT

40 - 60 ÉVESEK NAPI ÁTLAGOS LE NEM DOLGOZOTT NAP, A. TÁBLATÍPUS

TEVÉKENYSÉGEK	F. R. F. I. A. K.						Összesen
	Egészséges	Csak panasz van	TARTÓSAN BETEG ÉS/ VAGY FOGYATÉKOS			Együtt	
			Tartósan beteg	Fogyatékos	Együtt		
<b>I. TELJES SZELLEMI ÉS FIZIKAI NYUGALMI ÁLLAPOT</b>	572	583	598	598	598	584	
01. Alvás	548	552	563	560	562	554	
-- éjfél előtti éjszakai alvás	117	128	128	139	130	125	
-- éjfél utáni éjszakai alvás	401	398	396	385	394	398	
-- napközi alvás	31	26	39	37	38	31	
02. Passzív pihenés	24	31	35	38	35	30	
<b>II. OTTHONI ÖNELLÁTÓ FIZIOLÓGIAI TEV.</b>	136	137	149	158	151	141	
03. Betegség miatti fekvés, ángyógyítás	13	16	24	34	26	18	
04. Testi higiénia, öltözködés	48	49	51	49	51	49	
05. Otthoni étkezés	75	72	74	75	74	74	
<b>III. KÜLVÖLŐSEBB FIZIKAI AKTIVITÁST NEM IGÉNYLŐ OTTHONI SZABAD IDŐ</b>	257	237	250	237	248	245	
A/ Individuális jelleggel	224	205	217	208	215	213	
06. Rádió-, nagybő hallgatása	4	4	9	4	8	5	
07. Televízió nézés	165	150	150	160	152	154	
08. Újság-, folyóiratolvasás	35	32	31	37	32	33	
09. Könyvolvasás	13	14	18	2	16	14	
10. Egyéni tanulás, önképzés	1	1				1	
11. Hagyományos női kézimunka							
12. Hobby	6	6	9	5	8	6	
B/ Kollektív jelleggel	34	31	33	29	33	32	
13. Otthoni beszélgetések	21	23	22	22	22	22	
14. Vendégfogadás és egyéb otthoni idő	13	8	12	7	11	10	
<b>IV. HAZTARTÁSI MUNKA, GYEREKNEVELÉS</b>	51	40	46	40	45	45	
15. Gyerekekkel való foglalkozás	6	6	7	8	7	7	
16. Gyerek testi gondozása	5	3	5	1	4	4	
17. Főzés, mosogatás	23	21	22	23	22	22	
18. Lakastakarítás	16	9	9	7	9	10	
19. Mosás, vasalás, rubajavítás	1	1	3	1	3	2	
<b>V. OTTHONRÓL ELJÁRÓ TEVÉKENYSÉGEK MOTORIZÁLT KÖZLEKEDÉS</b>	125	131	118	115	118	126	
A/ Szabadon felhasznált időben	56	56	47	58	49	54	
20. Séta	10	10	13	9	12	11	
21. Vendégsegébe járás, nem otthoni beszélgetések, szórakozás	40	41	30	43	32	39	
22. Kulturális intézmények látogatása	4	3	3	5	3	3	
23. Vallásgyakorlás		1	1	1	1	1	
B/ Fiziológiailag és társadalmilag kötött időben	38	38	40	31	39	38	
24. Otthonon kívüli étkezés	18	19	18	9	17	18	
25. Egészségügyi szolgáltatás	2	2	7	9	7	4	
26. Munkahelyi képzés, önképzés előadáson, tanfolyamon		1				1	
27. Vásárlás	14	12	11	9	11	12	
28. Szolgáltatások igénybevétele, ügyintézés	3	3	4	4	4	4	
C/ Motorizált közlekedés	31	37	31	26	31	34	
29. Személygépkocsi	17	25	17	8	16	20	
30. Egyéb, motorizált közlekedés	14	12	14	18	15	14	
<b>VI. FOKOZOTT FIZIKAI IGÉNYBEVÉTELT JELENTŐ TEVÉKENYSÉGEK</b>	154	126	119	115	118	131	
A/ Szabadon felhasznált időben	20	12	7	10	7	13	
31. Kirándulás	16	9	6	9	7	10	
32. Aktív sport	4	3	4	1	1	2	
B/ Gyalogos és kerekpáros közlekedés	21	20	17	29	19	20	
33. Gyalogos közlekedés	15	15	13	21	15	15	
34. Kerekpáros közlekedés	6	5	4	8	5	5	
C/ Házkörüli karpantartó munkák, építkezés	113	94	95	75	92	99	
35. Udvartakarítás, fűtés, vízfordás	31	38	27	53	31	34	
36. Jarmú, és egyéb eszközök, berendezések javítása, karpantartása	32	19	20	11	18	22	
37. Épületkarpantartás, építkezés	50	37	48	11	43	42	
<b>VII. BENDSZERES FIZIKAI, SZELLEMI IGÉNYBEVÉTELT JELENTŐ TEVÉKENYSÉGEK</b>	144	186	159	177	162	168	
A/ Részvétel iskolarendszerű képzésben		3	1	2	1	2	
38. Iskolai foglalkozás							
39. Egyéni tanulás, felkészülés		3	1	2	1	2	
B/ Kereső- és termelőmunka	144	182	158	175	161	166	
40. Foglalkozásként végzett munka	5	9	10	7	10	8	
41. Szellemi- és nem mezőgazdasági fizikai jövedelemkiegészítő munka	17	14	10	21	12	14	
42. Háztaji- és kiegészítő gazdaságban végzett munka	123	160	137	147	139	144	
<b>Egyéb tevékenységek</b>							
<b>ÖSSZESEN</b>	1,440	1,440	1,440	1,440	1,440	1,440	
<b>AKTÍV TEVÉKENYSÉGEK /IV-VII/</b>	474	484	443	446	444	470	
<b>PASSZÍV TEVÉKENYSÉGEK /I-III/</b>	966	956	997	994	996	970	
<b>P/A MUTATÓ *</b>	2.04	1.98	2.25	2.23	2.25	2.07	
<b>TÁRSADALMI KÖTÖTT IDŐ</b>	381	397	372	369	371	385	
<b>FIZIOLÓGIAILAG KÖTÖTT IDŐ</b>	726	739	765	766	765	743	
<b>SZABADON FELHASZNÁLT IDŐ</b>	333	304	304	305	304	312	
<b>K/S MUTATÓ **</b>	1.14	1.30	1.22	1.21	1.22	1.24	
<b>AZ IDŐNŐRLEG MEGFIGYELÉSEK SZÁMA /DB/</b>	477	831	435	92	527	1,835	

\* EGYSÉGNYI AKTIVITÁSHOZ SZUKSÉGES PIHENÉS

\*\* A NAPI MEGTERHELÉS INDEXE

6. AZ AKTIV KERESŐK ÁTLAGOS NAPI IDŐBESZÁZTASA  
EGÉSZSÉGI ÁLLAPOT, KORCSOPORT ÉS NEM SZERINT

20 - 39 ÉVESEK ÉVI ÁTLAGOS LE NEM DOLGOZOTT NAP, A. TABLATIPUS

TEVÉKENYSÉGEK	Egészséges	Csak panasz van	N. Ö. S. TARTÓSAN BÉTEG ÉS/ VAGY FOGYATÉKOS		összesen
			Tartosan beteg	Fogyatékos	
<b>I. TELJES SZELLEMI ÉS FIZIKAI NYUGALMI ÁLLAPOT</b>	567	554	566	530	567
01. Alvás	551	538	544	557	545
-- éjjel előtti éjszakai alvás	108	112	113	131	120
-- éjjel utáni éjszakai alvás	431	413	406	426	407
-- napközi alvás	11	13	19		18
02. Passzív pihenés	16	15	23	23	23
<b>II. OTTHONI ÖNELLÁTÓ FIZIOLÓGIAI TEV.</b>	128	131	132	151	133
03. Betegség miatti kezelés, gyógygyógyítás	7	8	15	18	15
04. Testi higiénia, öltözködés	48	48	46	48	46
05. Otthoni étkezés	73	75	71	85	72
<b>III. KÜLÖNÖSEBB FIZIKAI AKTIVITÁST NEM IGÉNYLŐ OTTHONI SZABAD IDŐ</b>	223	207	198	263	202
A/ Individuális jelleggel	194	180	175	252	181
06. Rádió-, magno hallgatása	3	2	3	11	4
07. Televízió nézés	131	124	119	124	124
08. Újság-, folyóiratolvasás	17	16	19	25	19
09. Könyvolvasás	16	14	15	19	15
10. Egyéni tanulás, önképzés	1	4	1		1
11. Nagymanyos női kézimunka	20	18	13		13
12. Hobby	0	4	4	2	4
J/ Kollektív jelleggel	29	27	22	11	22
13. Otthoni beszélgetések	22	18	16	13	16
14. Vendégfogadás és egyéb otthoni idő	7	3	6	1	6
<b>IV. HAZTARTÁSI MUNKA, GYEREKNEVELÉS</b>	293	310	303	308	301
15. Gyerekkel való foglalkozás	17	19	17	28	19
16. Gyerek testi gondozása	21	24	20	22	20
17. Főzés, mosogatás	135	150	144	144	144
18. Lakastakarítás	57	62	48	36	48
19. Mosás, vasalás, ruhajavítás	53	64	71	39	69
<b>V. OTTHONRÓL ELJÁRÓ TEVÉKENYSÉGEK MOTORIZÁLT KÖZLEKEDÉS</b>	140	127	129	123	127
A/ Szabadon felhasznált időben	64	51	42	32	42
20. Seta	11	11	1		6
21. Vendégségbe járás, nem otthoni beszélgetések, szórakozás	45	34	31	32	32
22. Kulturális intézmények látogatása	7	4	5		4
23. Vállalkozás	1	4			1
B/ Fiziológiailag és társadalmilag kötött időben	47	46	54	31	53
24. Otthonon kívüli étkezés	17	16	15	8	14
25. Egészségügyi szolgáltatás	3	4	12	10	12
26. Munkahelyi képzés, önképzés előadás, tanfolyam	1		1		1
27. Vasalás	21	21	18		19
28. Szolgáltatások igénybevétele, ügyintézés	5	6	3		7
C/ Motorizált közlekedés	30	29	32	24	32
29. Személygépkocsi	13	14	18	3	17
30. Egyen, motorizált közlekedés	16	15	14	21	15
<b>VI. FOKOZOTT FIZIKAI IGÉNYBEVÉTELT JELENTŐ TEVÉKENYSÉGEK</b>	47	52	43	24	42
A/ Szabadon felhasznált időben	12	14	6		6
31. Kirándulás	10	12	6		5
32. Aktív sport	2	2			2
B/ Szülővel és kerékpáros közlekedés	30	21	23	16	23
33. Szülővel közlekedés	17	13	19	15	19
34. Kerékpáros közlekedés	3	8	4	1	4
C/ Hazközeli karbantartó munkák, építkezés	15	16	14	8	14
35. Udvartakarítás, fűtés, vízhozás	4	8	6	5	6
36. Járda, és egyéb eszközök, berendezések javítása, karbantartása	1	2	3		3
37. Épületkarbantartás, építkezés	10	6	5		5
<b>VII. RENDSZERES FIZIKAI, SZELLEMI IGÉNYBEVÉTELT JELENTŐ TEVÉKENYSÉGEK</b>	51	50	71	20	67
A/ Résztétel iskolarendszerű képzésben	10	4	2	13	3
38. Iskolai foglalkozás	1	2			2
39. Egyéni tanulás, felkészülés	9	4	1	13	1
B/ Kereső- és termelőmunka	41	46	58	6	64
40. Foglalkozásként végzett munka	4	5	3		3
41. Szellemi- és nem mezőgazdasági fizikai jövedelempótló munkák	7	4	6	1	5
42. Házitaj- és hárszolgáltató gazdaságban végzett munka	30	37	50	5	56
<b>Egyéb tevékenységek</b>		1		1	
<b>ÖSSZESEN</b>	1,440	1,440	1,440	1,440	1,440
<b>AKTÍV TEVÉKENYSÉGEK /IV-VII/</b>	522	548	544	446	537
<b>PASSZÍV TEVÉKENYSÉGEK /I-III /</b>	918	892	896	994	903
<b>P/A MUTATÓ *</b>	1.76	1.63	1.65	2.23	1.68
<b>TÁRSADALMIILAG KÖTÖTT IDŐ</b>	429	467	481	399	475
<b>FIZIOLÓGIAILAG KÖTÖTT IDŐ</b>	712	701	713	740	715
<b>SZABADON FELHASZNÁLT IDŐ</b>	299	272	246	302	250
<b>K/S MUTATÓ **</b>	1.44	1.72	1.95	1.32	1.90
<b>AZ IDŐHÁRLEG MEGPIGYZÉSEK SZÁMA /DB/</b>	635	999	279	17	296

\* EGYSÉGNYI AKTIVITÁSHOZ SZUKSÉGES PIHENSÉ

\*\* A NAPI MEGTÉRÉSEK INDEXE

5. AZ AKTIV KERESŐK ÁTLAGOS NAPI IDŐBEOSZTÁSA  
EGÉSZSÉGI ÁLLAPOT, KORCSOPORT ÉS NEM SZERINT

40 - 60 ÉVESEK ÉVI ÁTLAGOS LE NEM DOLGOZOTT NAP, A. TÁBLATÍPUS

TEVÉKENYSÉGEK	M. Ö. K.					Összesen
	Egészséges	Csak panasz van	TARTÓSAN BETEG ÉS/ VAGY FOGYATÉKOS			
			Tartósan beteg	Fogyatékos	Együtt	
<b>I. TELJES SZELLEMI ÉS FIZIKAI NYUGALMI ÁLLAPOT</b>	559	557	563	590	564	560
01. Alvás	534	536	535	549	535	535
-- éjfél előtti éjszakai alvás	110	121	124	140	124	120
-- éjfél utáni éjszakai alvás	409	403	397	394	397	402
-- napközi alvás	15	12	14	14	14	13
02. Passzív pihenés	25	22	28	41	29	25
<b>II. OTTHONI ÖNELLLÁTÓ FIZIOLÓGIAI TEV.</b>	134	132	148	148	148	137
03. Betegség miatti fekvés, öngyógyítás	6	7	25	21	25	12
04. Testi higiénia, öltözködés	46	47	45	38	45	46
05. Otthoni étkezés	82	78	78	89	78	79
<b>III. KÜLVÖLŐSÉB FIZIKAI AKTIVITÁST NEM IGÉNYLŐ OTTHONI SZABAD IDŐ</b>	233	220	212	216	212	220
A/ Individuális jelleggel	199	187	180	207	182	187
06. Rádió-, magno hallgatása	2	1	3	1	3	2
07. Televíziózás	140	131	129	132	129	132
08. Újság-, folyóiratolvasás	18	19	19	15	19	19
09. Könyvolvasás	17	11	10	17	11	12
10. Egyéni tanulás, önképzés	2		2		2	1
11. Hagyományos női kézimunka	16	22	14	30	15	19
12. Hobby	3	3	4	12	5	3
B/ Kollektív jelleggel	33	33	31	9	30	32
13. Otthoni beszélgetések	23	23	19	19	19	21
14. Vendégfogadás és egyéb otthoni idő	10	11	12	9	12	11
<b>IV. HAZTARTÁSI MUNKA, GYERMEKNEVELÉS</b>	307	314	309	294	308	311
15. Gyerekekkel való foglalkozás	9	9	8	15	8	9
16. Gyerek testi gondozása	7	8	7	30	8	8
17. Főzés, mosogatás	157	176	170	148	169	170
18. Lakástakarítás	77	57	60	67	61	62
19. Mosás, vasalás, ruhajavítás	57	65	65	34	63	63
<b>V. OTTHONRÓL ELJÁRÓ TEVÉKENYSÉGEK MOTORIZÁLT KÖZLEKEDÉS</b>	110	99	92	104	93	99
A/ Szabadon felhasznált időben	42	40	33	54	34	38
20. Seta	10	9	8	35	10	9
21. Vendégségbe járás, nem otthoni beszélgetések, szórakozás	29	26	21	19	21	25
22. Kulturális intézmények látogatása	2	2	1		1	2
23. Vallásyakorlás	1	3	2		2	2
B/ Fiziológiailag és társadalmilag kötött időben	38	36	39	32	38	37
24. Otthonon kívüli étkezés	12	11	11	2	11	11
25. Egészségügyi szolgáltatás	2	4	6		6	4
26. Munkahelyi képzés, önképzés előadáson, tanfolyamon		1				
27. Vásárlás	20	18	18	15	18	18
28. Szolgáltatások igénybevétele, ügyintézés	3	3	4	14	5	3
C/ Motorizált közlekedés	31	23	21	19	21	24
29. Személygépkocsi	15	9	11	4	11	11
30. Egyéb, motorizált közlekedés	15	14	9	15	10	13
<b>VI. FOKOZOTT FIZIKAI IGÉNYBEVÉTELT JELENTŐ TEVÉKENYSÉGEK</b>	49	45	42	45	42	45
A/ Szabadon felhasznált időben	10	6	5	7	5	7
31. Kirándulás	7	6	5	6	5	6
32. Aktív sport	3					1
B/ Gyalogos és kerékpáros közlekedés	15	19	19	17	19	18
33. Gyalogos közlekedés	13	16	16	16	16	15
34. Kerékpáros közlekedés	2	3	3	1	3	3
C/ Házközüli karbantartó munkák, építkezés	25	20	17	21	18	20
35. Üdvartakarítás, fűtés, vízfordás	9	11	11	10	11	11
36. Jármű, és egyéb eszközök, berendezések javítása, karbantartása	3	3	1	4	1	3
37. Épületkarbantartás, építkezés	12	6	5	8	6	7
<b>VII. RENDSZERES FIZIKAI, SZELLEMI IGÉNYBEVÉTELT JELENTŐ TEVÉKENYSÉG</b>	48	72	74	44	73	68
A/ Részvétel iskolarendszerű képzésben		1	3	2	3	2
38. Iskolai foglalkozás						
39. Egyéni tanulás, felkészülés		1	3	2	3	1
B/ Kereső- és termelőmunka	48	71	71	42	70	66
40. Főfoglalkozásként végzett munka	5	8	3		3	6
41. Szellemi- és nem mezőgazdasági fizikai jövedelemkiegészítő munka	4	6	4		4	5
42. Háztáji- és kiegészítő gazdaságban végzett munka	38	57	64	42	63	55
<b>Egyéb tevékenységek ÖSSZESEN</b>	1,440	1,440	1,440	1,440	1,440	1,440
<b>AKTIV TEVÉKENYSÉGEK /IV-VII/</b>	514	531	518	487	516	523
<b>PASSZIV TEVÉKENYSÉGEK /I-III /</b>	926	909	922	953	924	917
<b>P/A MUTATÓ *</b>	1.80	1.71	1.78	1.96	1.79	1.75
<b>TÁRSADALMIILAG KÖTÖTT IDŐ</b>	450	474	468	424	466	468
<b>FIZIOLÓGIAILAG KÖTÖTT IDŐ</b>	706	700	722	740	723	708
<b>SZABADON FELHASZNÁLT IDŐ</b>	284	266	250	276	251	265
<b>K/S MUTATÓ **</b>	1.58	1.78	1.87	1.54	1.86	1.77
<b>AZ IDŐHÁRLÉK HÉTFŐFIGYELÉSEK SZÁMA /DB/</b>	282	857	454	25	479	1,618

\* EGYSÉGNYI AKTIVITÁSHOZ SZUKSÉGES PIHENÉS

\*\* A NAPI MEGTERHELÉS INDEXE

**7. A TEVÉKENYSÉGEKET ÁTLAGOS NAPON VÉGZŐ  
AKTÍV KÉRESEK ÉS OSZTÁLYOK, EGÉSZSÉGI  
ÁLLAPOT, KORCSOPORT ÉS NEM SZERINT**

20 - 39 ÉVESEK ÉVI ÁTLAGOS NAP, B. TÁBLATÍPUS

TEVÉKENYSÉGEK	Egészséges	Csak panasz van	F. A. B. E. I. A. K.			Összesen
			Tartósan beteg	Tartósan vagy fogyatékos	Együtt	
<b>I. TELJES SZELLEMI ÉS FIZIKAI NYUGALMI ÁLLAPOT</b>	100.0	100.0	100.0	100.0	100.0	100.0
01. Alvás	100.0	100.0	100.0	100.0	100.0	100.0
-- éjjel előtti éjszakai alvás	92.6	92.4	95.9	93.6	95.5	92.9
-- éjjel utáni éjszakai alvás	96.5	95.9	96.9	98.3	97.1	96.3
-- napközi alvás	11.9	12.8	9.5	8.4	9.3	12.0
02. Passzív pihenés	14.2	15.4	15.3	21.0	16.3	14.9
<b>II. OTTHONI ÖNELLLÁTÓ FIZIOLÓGIAI TEV.</b>	100.0	100.0	100.0	100.0	100.0	100.0
03. Betegség miatti fekvés, gyógyítás	1.4	1.6	2.8	2.0	2.7	1.6
04. Testi higiénia, öltözködés	99.7	99.9	100.0	100.0	100.0	99.8
05. Otthoni étkezés	95.7	95.7	96.1	96.9	96.3	95.8
<b>III. KÜLÖNÖSEBB FIZIKAI AKTIVITÁST NEM IGÉNYLŐ OTTHONI SZABAD IDŐ</b>	92.5	92.5	91.2	93.6	91.6	92.4
A/ Individuális jelleggel	89.3	89.6	88.2	88.4	88.3	89.3
06. Rádió-, magnó hallgatása	8.8	5.6	4.1	5.4	4.3	7.0
07. Televízió nézés	74.1	75.0	75.0	80.0	75.9	74.7
08. Újság-, folyóiratolvasás	48.8	46.0	43.0	40.6	42.6	46.9
09. Könyvolvasás	11.1	11.0	14.0	5.5	12.5	11.2
10. Egyéni tanulás, önképzés	1.6	1.6	1.0	1.2	1.0	1.5
11. Hagyományos női kézimunka		-1				-1
12. Hobby	7.5	5.8	5.0	2.4	4.5	6.5
a/ Kollektív jelleggel	37.2	34.4	28.7	28.4	28.6	35.1
13. Otthoni beszélgetések	32.4	29.7	25.1	24.3	25.0	30.4
14. Vendégfogadás és egyéb otthoni idő	8.4	8.0	5.0	6.8	5.3	7.9
<b>IV. HAZTARTÁSI MUNKA, GYERMEKNEVELÉS</b>	59.1	58.4	57.3	55.9	57.1	58.6
15. Gyerekekkel való foglalkozás	18.2	17.2	19.5	16.6	19.0	17.3
16. Gyerek testi gondozása	19.3	18.6	16.9	11.3	15.9	18.6
17. Pózezés, mosogatás	36.7	37.4	37.4	36.6	37.3	37.0
18. Lakástakarítás	17.8	15.4	18.0	14.2	17.4	16.7
19. Mosás, vasalás, ruhajavítás	2.0	1.8	.9	3.5	1.4	1.9
<b>V. OTTHONHÓL ELJÁRÓ TEVÉKENYSÉGEK MOTORIZÁLT KÖZLEKEDÉS</b>	91.8	91.9	92.6	88.1	91.8	91.9
A/ Szabadon felhasznált időben	43.4	39.8	43.5	37.6	42.5	41.8
20. Seta	8.3	7.0	8.9	3.4	7.9	7.7
21. Vendégsegélyezés, nem otthoni beszélgetések, szórakozás	37.5	33.4	36.7	32.8	36.0	35.6
22. Kulturális intézmények látogatása	5.7	3.6	5.3	4.9	5.3	4.7
23. Válaszgyakorlás	.2	.8				.4
B/ Fiziológiailag és társadalmilag kötött időben	78.5	80.6	80.2	78.7	79.9	79.5
24. Otthonon kívüli étkezés	67.0	68.7	68.2	68.3	68.4	67.9
25. Egészségügyi szolgáltatás	1.9	2.6	7.1	3.0	6.4	2.8
26. Munkahelyi képzés, önképzés előadason, tanfolyamon	.9	.9	1.8	.8	1.6	1.0
27. Vásárlás	25.2	23.3	24.8	23.9	24.6	24.3
28. Szolgáltatások igénybevétele, ügyintézés	9.2	10.9	13.8	7.9	12.8	10.3
C/ Motorizált közlekedés	64.0	65.1	67.1	62.3	66.3	64.7
29. Személygépkocsi	27.9	31.7	36.7	22.8	34.2	30.2
30. Egyéb, motorizált közlekedés	40.5	38.6	35.7	45.5	37.4	39.3
<b>VI. FOKOZOTT FIZIKAI IGÉNYBEVÉTELT JELENTŐ TEVÉKENYSÉGEK</b>	81.7	80.4	74.1	86.6	76.3	80.5
A/ Szabadon felhasznált időben	8.4	6.4	6.7	5.1	6.4	7.4
31. Kirándulás	4.6	3.5	4.0	3.1	3.8	4.0
32. Aktív sport	4.4	3.5	3.1	1.9	2.9	3.8
B/ Gyalogos és kerekékpáros közlekedés	65.9	63.3	58.2	69.1	60.1	64.2
33. Gyalogos közlekedés	55.9	51.9	47.3	57.4	49.1	53.4
34. Kerekékpáros közlekedés	16.2	17.0	16.6	16.3	16.5	16.6
C/ Hazközeli karbantartó munkák, építkezés	36.8	39.9	36.8	38.4	37.1	38.1
35. Udvartakarítás, fűtés, vízhozás	17.8	21.6	18.6	18.5	18.6	19.5
36. Járda, és egyéb eszközök, berendezések javítása, karbantartása	17.2	15.4	15.9	14.9	15.7	16.3
37. Épületkarbantartás, építkezés	7.5	9.3	7.4	10.5	8.0	8.3
<b>VII. RENDSZERES FIZIKAI, SZELLEMI IGÉNYBEVÉTELT JELENTŐ TEVÉKENYSÉGEK</b>	79.6	81.5	77.3	78.1	77.5	80.2
A/ Résztétel iskolarendszerű képzésben	1.9	1.7	2.3		1.9	1.8
38. Iskolai foglalkozás	.9	.3	.3		.2	.6
39. Egyéni tanulás, felkészülés	1.5	1.7	2.0		1.7	1.6
B/ Kereső- és termelőmunka	79.1	81.0	76.3	78.1	76.6	79.7
40. Foglalkozásként végzett munka	64.9	64.2	59.0	66.3	60.3	64.1
41. Szellemi- és nem mezőgazdasági fizikai jövedelemkiegészítő munka	7.8	8.6	12.0	7.3	11.2	8.5
42. Háztartási- és kisegítő gazdaságban végzett munka	28.6	34.0	28.9	35.8	30.1	31.1
<b>Egyéb tevékenységek</b>	2.9	1.4	2.1	3.1	2.3	2.2
<b>ÖSSZESEN</b>	100.0	100.0	100.0	100.0	100.0	100.0
<b>AKTÍV TEVÉKENYSÉGEK /IV-VII/</b>	99.5	99.6	99.5	98.2	99.3	99.5
<b>PASSZÍV TEVÉKENYSÉGEK /I-III/</b>	100.0	100.0	100.0	100.0	100.0	100.0
<b>TÁRSADALMIILAG KÖTÖTT IDŐ</b>	99.4	99.5	98.9	98.2	98.8	99.4
<b>FIZIOLÓGIAILAG KÖTÖTT IDŐ</b>	100.0	100.0	100.0	100.0	100.0	100.0
<b>SZABADON FELHASZNÁLT IDŐ</b>	95.6	96.2	95.4	96.1	95.5	95.8
<b>AZ IDŐHÉRELEG MEGFIGYELÉSEK SZÁMA /DB/</b>	2,646	2,301	494	128	622	5,569

**7. A TEVÉKENYSÉGEKET ÁTLAGOS NAPON VÉGZŐ AKTÍV  
KERESŐKRE SZÁMÍTOTT ÁTLAGIDŐ, EGÉSZSÉGI  
ÁLLAPOT, KORCSOPORT ÉS NEM SZERINT**

20 - 39 ÉVESEK ÉVI ÁTLAGOS NAP , C. TÁBLATÍPUS

perc

TEVÉKENYSÉGEK	F. R. E. I. A. K.					összesen
	Egészséges	Csak panasz van	TARTÓSAN BÉTEG ÉS/ VAGY FOGYATÉKOS			
			Tartósan beteg	Fogyatékos	Együtt	
<b>I. TELJES SZELLEMI ÉS FIZIKAI NYUGALMI ÁLLAPOT</b>	497	497	512	501	510	498
01. Alvás	487	486	497	483	495	488
-- éjféli előtti éjszakai alvás	117	120	126	135	127	119
-- éjféli utáni éjszakai alvás	371	366	373	351	369	369
-- napközi alvás	175	186	164	137	159	179
02. Passzív pihenés	65	70	94	86	92	70
<b>II. OTTHONI ÖNELLÁTÓ FIZIOLÓGIAI TEV.</b>	108	108	115	106	113	108
03. Betegség miatti fekvés, öngyógyítás	367	256	226	425	252	300
04. Testi higiénia, öltözködés	50	51	52	49	52	51
05. Otthoni étkezés	55	55	59	50	57	55
<b>III. KÜLÖNÖSEBB FIZIKAI AKTIVITÁST NEM IGÉNYLŐ OTTHONI SZABAD IDŐ</b>	188	184	185	190	186	186
A/ Individuális jelleggel	171	166	174	182	175	170
06. Radió-, magno hullgatása	70	64	77	94	81	69
07. Televízió nézés	144	144	141	145	142	144
08. Újság-, folyóirat olvasás	48	46	54	60	55	48
09. Könyvolvasás	85	86	109	181	115	89
10. Egyéni tanulás, önképzés	103	119	252	150	231	120
11. Hagyományos női kézimunka	120	170				161
12. Hobby	72	81	64	157	72	76
B/ Kollektív jelleggel	57	63	54	59	55	59
13. Otthoni beszélgetések	46	54	47	47	47	50
14. Vendégtogadás és egyéb otthoni idő	75	71	75	78	76	73
<b>IV. HAZTARTÁSI MUNKA, GYEREKNEVELÉS</b>	71	75	72	74	73	73
15. Gyerekekkel való foglalkozás	63	67	62	66	62	65
16. Gyerek testi gondozása	57	58	50	51	50	56
17. Főzés, mosogatás	34	34	33	37	33	34
18. Lakastakarítás	36	50	43	63	46	43
19. Mosás, vasalás, ruhajavítás	49	73	121	65	96	63
<b>V. OTTHONRÓL ELJÁRÓ TEVÉKENYSÉGEK MOTORIZÁLT KÖZLEKEDÉS</b>	152	148	166	140	162	152
A/ Szabadon felhasznált időben	108	105	107	103	106	107
20. Séta	68	87	71	22	67	75
21. Vendégségbe járás, nem otthoni beszélgetések, szórakozás	92	94	90	95	91	92
22. Kulturális intézmények látogatása	116	112	130	132	131	117
23. Vallásy gyakorlás	70	77				75
B/ Fiziológiailag és társadalmilag kötött időben	58	60	72	55	69	60
24. Otthonon kívüli étkezés	45	44	43	38	42	44
25. Egészségügyi szolgálat	77	68	101	78	99	79
26. Munkahelyi képzés, önképzés előadáson, tanfolyamon	168	194	288	330	292	209
27. Vasárnap	36	39	41	42	41	38
28. Szolgáltatások igénybevétele, ügyintézés	38	45	40	26	38	41
C/ Motorizált közlekedés	74	71	75	66	73	73
29. Személygépkocsi	65	62	65	58	64	63
30. Egyéb, motorizált közlekedés	72	69	74	61	71	71
<b>VI. FOKOZOTT FIZIKAI IGÉNYBEVÉTELT JELENTŐ TEVÉKENYSÉGEK</b>	112	115	108	119	110	113
A/ Szabadon felhasznált időben	172	159	154	273	170	167
31. Kirándulás	221	194	174	355	200	209
32. Aktív sport	99	100	112	143	115	101
B/ Gyalogos és kerekpáros közlekedés	42	40	40	44	41	41
33. Gyalogos közlekedés	39	35	36	35	36	37
34. Kerekpáros közlekedés	38	41	38	61	42	40
C/ Házkörüli karbantartó munkák, építkezés	133	142	126	153	131	137
35. Udvartakarítás, fűtés, vízfordás	77	79	68	81	71	77
36. Jármű, és egyéb eszközök, berendezések javítása, karbantartása	102	98	104	138	109	101
37. Épületkarbantartás, építkezés	233	264	233	220	230	247
<b>VII. BENDSZERES FIZIKAI, SZELLEMI IGÉNYBEVÉTELT JELENTŐ TEVÉKENYSÉGEK</b>	487	481	476	497	480	484
A/ Részvétel iskolarendszerű képzésben	227	202	203		203	214
38. Iskolai foglalkozás	212	242	222		222	219
39. Egyéni tanulás, felkészülés	171	157	200		200	168
B/ Kereső- és termelőmunka	485	480	476	497	480	482
40. Főfoglalkozásként végzett munka	492	488	483	479	482	489
41. Szellemi- és nem mezőgazdasági fizikai jövedelemkiegészítő munka	224	220	263	157	250	226
42. Háztaji- és kiegészítő gazdaságban végzett munka	162	167	161	165	162	164
<b>Egyéb tevékenységek</b>	24	32	50	9	40	28
<b>ÖSSZESEN</b>	1,440	1,440	1,440	1,440	1,440	1,440
<b>AKTÍV TEVÉKENYSÉGEK /IV-VII/</b>	665	667	648	667	651	664
<b>PASSZÍV TEVÉKENYSÉGEK /I-III/</b>	778	775	796	785	794	779
<b>TÁRSADALMIILAG KÖTÖTT IDŐ</b>	574	585	564	587	568	578
<b>FIZIOLÓGIAILAG KÖTÖTT IDŐ</b>	634	635	656	633	652	636
<b>SZABADON FELHASZNÁLT IDŐ</b>	246	232	237	239	237	239
<b>AZ IDŐHÁRLEG MEGFIGYELÉSEK SZÁMA /DB/</b>	2,646	2,301	494	128	622	5,569

**7. A TEVÉKENYSÉGEKET ÁTLAGOS NAPON VÉGZŐ  
AKTÍV KÉRŐK %-OS ARÁNYA, EGÉSZSÉGI  
ÁLLAPOT, KORCSOPORT ÉS NEM SZÉBRIET**

40 - 60 ÉVESEK ÉVI ÁTLAGOS NAP, B. TABLATÍPUS

TEVÉKENYSÉGEK	F É R F I A K					Összesen
	Egészséges	Csak panasza van	TARTÓSAN BETEG ÉS/ VAGY POGYATÉKOS			
			Tartósan beteg	Pogyatékos	Együtt	
<b>I. TELJES SZELLEMI ÉS FIZIKAI NYUGALMI ÁLLAPOT</b>	100.0	100.0	100.0	99.6	99.9	100.0
01. Alvás	100.0	100.0	99.9	99.6	99.9	100.0
-- éjféli előtti éjszakai alvás	92.8	94.1	93.1	93.9	93.2	93.5
-- éjféli utáni éjszakai alvás	95.5	96.4	95.2	96.0	95.3	95.9
-- napközi alvás	14.2	13.9	19.6	18.4	19.5	15.5
02. Passzív pihenés	17.6	21.8	22.5	25.2	22.9	20.9
<b>II. OTTHONI ÖNELLELTŐ FIZIOLÓGIAI TEV.</b>	100.0	100.0	100.0	99.2	99.9	100.0
03. Betegség miatt fekvés, gyógyítás	1.6	1.8	3.2	4.9	3.4	2.2
04. Testi higiénia, áltatózkodás	99.9	99.6	99.4	98.5	99.3	99.6
05. Otthoni étkezés	97.6	96.7	96.0	96.5	96.1	96.8
<b>III. KÜLVÖLŐSÉB FIZIKAI AKTIVITÁST NEM IGÉNYLŐ OTTHONI SZABAD IDŐ</b>	92.4	90.3	92.7	91.4	92.5	91.5
A/ Individuális jelleggel	89.3	87.3	90.5	88.1	90.1	88.6
06. Rádió-, magno hallgatása	5.7	5.3	6.7	5.3	6.5	5.8
07. Televízió nézés	78.1	73.8	79.3	73.7	78.5	76.3
08. Újság-, folyóiratolvasás	51.4	51.0	50.3	47.6	49.9	50.8
09. Könyvolvasás	11.5	9.9	9.8	3.0	8.8	10.0
10. Egyéni tanulás, önképzés	.7	.9	.5		.5	.8
11. Hagyományos női kézimunka			.1		.1	
12. Hobby	6.6	5.5	5.7	5.4	5.7	5.8
B/ Kollektív jelleggel	34.0	36.5	36.6	40.1	37.1	36.0
13. Otthoni beszélgetések	29.8	32.3	31.5	35.0	32.0	31.5
14. Vendégfogadás és egyéb otthoni idő	7.3	7.4	7.9	9.4	8.1	7.6
<b>IV. HAZTARTÁSI MUNKA, GYERMEKNEVELÉS</b>	52.0	47.8	48.9	52.5	49.4	49.4
15. Gyerekkel való foglalkozás	8.2	5.9	6.0	9.5	6.5	6.7
16. Gyerek testi gondozása	4.8	3.0	4.9	2.5	4.5	3.9
17. Főzés, mosogatás	40.3	38.2	39.5	43.8	40.1	39.3
18. Lakástakarítás	15.4	14.5	14.9	18.6	15.4	15.0
19. Mosás, vasalás, ruhajavítás	1.7	2.0	1.9	2.5	1.9	1.9
<b>V. OTTHONRÓL ELJÁRÓ TEVÉKENYSÉGEK</b>						
<b>MOTORIZÁLT KÖZLEKEDÉS</b>	89.1	88.0	87.0	89.7	87.4	88.1
A/ Szabadon felhasznált időben	36.5	35.1	36.2	36.9	36.3	35.8
20. Seta	6.8	7.3	8.0	6.9	7.8	7.3
21. Vendégségbe járás, nem otthoni beszélgetések, szórakozás	31.1	29.7	30.0	32.6	30.4	30.3
22. Kulturális intézmények látogatása	2.5	1.1	1.5	1.9	1.5	1.6
23. Vallásgyakorlás	.1	1.2	.7	.8	.7	.8
B/ Fiziológiailag és társadalmilag kötött időben	77.5	73.5	72.9	73.9	73.1	74.5
24. Otthonon kívüli étkezés	67.1	63.0	58.7	55.6	58.3	62.9
25. Egészségügyi szolgáltatás	1.9	1.4	5.8	5.2	5.7	2.7
26. Munkahelyi képzés, önképzés előadás, tanfolyamon	1.6	.7	1.1		1.0	1.0
27. Vásárlás	24.3	19.6	20.2	25.0	20.9	21.3
28. Szolgáltatások igénybevétele, ügyintézés	6.7	4.4	6.2	5.8	6.1	5.5
C/ Motorizált közlekedés	59.6	58.9	57.4	55.8	57.2	58.6
29. Személygépkocsi	24.1	23.4	23.6	16.9	22.6	23.4
30. Egyéb, motorizált közlekedés	40.1	38.7	37.7	43.7	38.5	39.0
<b>VI. POKOZOTT FIZIKAI IGÉNYBEVÉTELT JELENTŐ TEVÉKENYSÉGEK</b>	81.8	79.4	78.3	82.8	78.9	79.9
A/ Szabadon felhasznált időben	5.9	3.6	3.7	3.1	3.6	4.2
31. Kirándulás	3.7	2.1	1.8	1.7	1.8	2.4
32. Aktív sport	2.4	1.6	1.9	1.4	1.8	1.9
B/ Gyalogos és kerékpáros közlekedés	62.8	62.3	62.3	69.1	63.3	62.7
33. Gyalogos közlekedés	48.4	48.5	50.9	55.1	51.5	49.3
34. Kerékpáros közlekedés	19.9	18.9	15.5	21.3	16.3	18.5
C/ Házköri karbantartó munkák, építkezés	42.5	41.7	40.4	43.4	40.9	41.7
35. Udvartakarítás, fűtés, vízhozás	23.4	27.9	25.1	32.7	26.2	26.2
36. Jármű, és egyéb eszközök, berendezések javítása, karbantartása	17.8	13.0	14.0	10.5	13.5	14.5
37. Épületkarbantartás, építkezés	7.9	7.5	8.4	6.4	8.1	7.8
<b>VII. RENDSZERES FIZIKAI, SZELLEMI IGÉNYBEVÉTELT JELENTŐ TEVÉKENYSÉGEK</b>	83.5	86.3	83.1	85.7	83.5	84.7
A/ Részvétel iskolarendszerű képzésben	.1	.4	.5	.2	.4	.3
38. Iskolai foglalkozás	.1	.1				.1
39. Egyéni tanulás, felkészülés	.1	.4	.5	.2	.4	.3
B/ Kereső- és termelőmunka	83.5	86.1	82.7	85.5	83.1	84.6
40. Főfoglalkozásként végzett munka	65.9	63.9	60.3	57.8	59.9	63.4
41. Szellemi- és nem mezőgazdasági fizikai jövedelempótló munkák	6.8	6.5	8.7	4.3	8.1	7.0
42. Háztagi- és kiegészítő gazdaságban végzett munka	40.9	52.4	47.5	53.9	48.4	48.1
<b>Egyéb tevékenységek</b>	1.4	1.2	1.5	.7	1.4	1.3
<b>ÖSSZESEN</b>	100.0	100.0	100.0	100.0	100.0	100.0
<b>AKTÍV TEVÉKENYSÉGEK /IV-VII/</b>	99.3	99.0	99.0	98.5	99.0	99.1
<b>PASSZÍV TEVÉKENYSÉGEK /I-III/</b>	100.0	100.0	100.0	99.8	100.0	100.0
<b>TÁRSADALMIILAG KÖTÖTT IDŐ</b>	99.2	98.6	98.4	98.5	98.4	98.7
<b>FIZIOLÓGIILAG KÖTÖTT IDŐ</b>	100.0	100.0	100.0	100.0	100.0	100.0
<b>SZABADON FELHASZNÁLT IDŐ</b>	95.0	93.6	95.3	94.0	95.1	94.4
<b>AZ IDŐNHÉLEG MEGFIGYELÉSEK SZÁMA /DB/</b>	1,385	2,301	1,109	225	1,334	5,020



**7. A TEVÉKENYSÉGEKET ÁTLAGOS NAPON VÉGZŐ AKTÍV  
KÉBESOKRE SZÁMÍTOTT ÁTLAGIDŐ, EGÉSZSÉGI  
ÁLLAPOT, KORCSOPORT ÉS NEM SZERINT**

40 - 60 ÉVBESZÉK ÁVI ÁTLAGOS NAP , C. TÁBLATÍPUS

perc

TEVÉKENYSÉGEK	Egészséges	Csak panasz- van	F É R F I A K			összesen
			TARTÓSAN BETEG #S/ VAGY FOGYATÉKOS	Tartósan beteg	Fogyatékos	
<b>I. TELJES SZELLEMI ÉS FIZIKAI NYUGALMI ÁLLAPOT</b>						
01. Alvás	494	505	514	523	515	505
-- éjfél előtti éjszakai alvás	481	488	494	499	495	488
-- éjfél utáni éjszakai alvás	126	134	133	143	134	132
-- napközi alvás	353	350	356	346	355	352
02. Passzív pihenés	188	175	158	169	160	173
03. Testi higiénia, öltözködés	71	79	88	95	89	80
04. Otthoni étkezés	111	113	122	128	123	115
05. Betegség miatti fekvés, öngyógyítás	298	324	314	291	310	313
06. Testi higiénia, öltözködés	51	52	53	52	52	52
07. Otthoni étkezés	57	58	62	63	62	58
<b>III. KÜLÖNÖSEBB FIZIKAI AKTIVITÁST NEM IGÉNYLŐ OTTHONI SZABAD IDŐ</b>						
A/ Individuális jelleggel	196	183	192	189	192	189
06. Rádió-, ságnó hallgatása	178	166	172	169	172	171
07. Televízió nézés	72	57	70	85	72	66
08. Ujság-, folyóiratolvasás	144	139	139	149	140	141
09. Könyvolvasás	53	49	51	59	52	51
10. Egyéni tanulás, önképzés	83	92	109	94	108	93
11. Hagyományos női kézimunka	97	105	57		57	95
12. Hobby	75	75	50		50	59
B/ Kollektív jelleggel	67	69	80	76	79	71
13. Otthoni beszélgetések	64	57	62	58	62	60
14. Vendégfogadás és egyéb otthoni idő	52	50	51	49	50	51
15. Vendégfogadás és egyéb otthoni idő	86	61	86	61	82	74
<b>IV. HAZTARTÁSI MUNKA, GYERMEKNEVELÉS</b>						
16. Gyerekekkel való foglalkozás	61	53	60	57	59	57
17. Gyerek testi gondozása	61	67	72	63	70	66
18. Főzés, mosogatás	63	58	62	45	61	61
19. Főzés, mosogatás	38	36	38	37	38	37
20. Lakástakarítás	47	34	36	29	35	38
21. Mosás, vasalás, ruhajavítás	51	49	79	45	73	56
<b>V. OTTHONRÓL ELJÁRÓ TEVÉKENYSÉGEK MOTORIZÁLT KÖZLEKEDÉS</b>						
A/ Szabadon felhasznált időben	141	132	132	128	131	134
20. Seta	90	91	82	97	84	89
21. Vendégségbe járás, nem otthoni beszélgetések, szórakozás	73	65	76	67	75	70
22. Kulturális intézmények látogatása	80	83	71	86	74	80
23. Vallásgyakorlás	120	129	119	132	121	123
B/ Fiziológiailag és társadalmilag kötött időben	61	75	72	69	71	74
24. Otthonon kívüli étkezés	58	53	59	50	58	56
25. Egészségügyi szolgáltatás	43	43	42	41	42	42
26. Munkahelyi képzés, önképzés előadason, tanfolyamon	69	66	96	86	94	83
27. Vásárlás	158	156	112		112	146
28. Szolgáltatások igénybevétele, ügyintézés	41	39	42	30	40	40
C/ Motorizált közlekedés	45	50	55	37	53	49
29. Személygépkocsi	79	77	73	76	73	77
30. Egyéb, motorizált közlekedés	64	73	62	54	61	67
31. Egyéb, motorizált közlekedés	80	74	72	77	73	75
<b>VI. FOKOZOTT FIZIKAI IGÉNYBEVÉTEL JELENTŐ TEVÉKENYSÉGEK</b>						
A/ Szabadon felhasznált időben	115	103	109	110	109	108
31. Kirándulás	145	155	108	143	112	141
32. Aktív sport	187	198	184	225	190	192
B/ Gyalogos és kerékpáros közlekedés	72	88	34	39	35	68
33. Gyalogos közlekedés	41	40	39	42	40	40
34. Kerékpáros közlekedés	37	36	35	37	35	36
C/ Házkörüli karbantartó munkák, épitkezés	40	40	44	39	43	40
35. Udvartakarítás, fűtés, vízfordás	141	123	140	133	139	133
36. Járási, és egyéb eszközök, beren- dezések javítása, karbantartása	77	78	78	106	83	79
37. Épületkarbantartás, épitkezés	109	93	102	100	102	101
38. Épületkarbantartás, épitkezés	285	236	272	197	264	258
<b>VII. RENDSZERES FIZIKAI, SZELLEMI IGÉNYBEVÉTEL JELENTŐ TEVÉKENYSÉGEK</b>						
A/ Részvétel iskolarendszerű képzésben	483	501	477	448	473	488
38. Iskolai foglalkozás	95	393	109	425	127	270
39. Egyéni tanulás, felkészülési	150	213				198
B/ Kereső- és termelőmunka	30	331	109	425	127	240
40. Foglalkozásként végzett munka	483	500	478	448	474	488
41. Fizikai jövedelemkiegészítő munka	481	497	478	486	479	488
42. Házitaj- és kiegészítő gazdaságban végzett munka	204	179	192	258	197	191
Egyéb tevékenységek	178	193	192	168	188	188
ÖSSZESEN	16	43	14	21	15	27
	1,440	1,440	1,440	1,440	1,440	1,440
<b>AKTÍV TEVÉKENYSÉGEK /IV-VII/ PASSZÍV TEVÉKENYSÉGEK /I-III/</b>	659	663	632	629	632	653
	785	784	814	822	815	793
<b>TÁRSADALMILAG KÖTÖTT IDŐ</b>	590	600	577	565	575	591
<b>FIZIOLOGIAILAG KÖTÖTT IDŐ</b>	633	645	660	671	662	646
<b>SZABADON FELHASZNÁLT IDŐ</b>	234	217	223	226	223	223
<b>AZ IDŐMÉRLEG MEGFIGYELÉSEK SZÁMA /DB/</b>	1,385	2,301	1,109	225	1,334	5,020

**7. A TEVÉKENYSÉGEKET ÁTLAGOS NAPON VÉGZŐ  
AKTÍV KERESŐK %-OS ARÁNYA, EGÉSZESEGI  
ÁLLAPOT, KORCSOPORT ÉS NEM SZERINT**

20 - 39 ÉVESEK ÉVI ÁTLAGOS NAP , B. TABLATIPUS

TEVÉKENYSÉGEK	Egészséges	Csak panasz van	N. Ö. K.			Összesen
			TARTÓSAN BÉTEG ÉS/ VAGY FOGYÁTEKOS	Tartósan beteg	Fogyatékos együtt	
<b>I. TELJES SZELLEMI ÉS FIZIKAI NYUGALMI ÁLLAPOT</b>	100.0	100.0	100.0	100.0	100.0	100.0
01. Alvás	100.0	100.0	100.0	100.0	100.0	100.0
-- éjjel előtti éjszakai alvás	97.0	95.8	95.9	100.0	96.2	96.2
-- éjjel utáni éjszakai alvás	99.0	99.0	99.5	100.0	98.6	99.9
-- napközi alvás	4.8	5.1	4.4		7.9	5.4
02. Passzív pihenés	11.1	11.9	16.5	28.1	17.2	12.4
<b>II. OTTHONI ÖNELLLATÓ FIZIOLÓGIAI TEV.</b>	100.0	100.0	100.0	100.0	100.0	100.0
03. Betegség miatt bekövetkező gyógyítás	1.2	1.3	3.0	1.8	2.9	1.5
04. Testi higiénia, öltözködés	99.9	99.6	100.0	100.0	100.0	99.8
05. Otthoni étkezés	96.0	97.4	96.1	100.0	96.3	96.6
<b>III. KÜLÖNÖSEBB FIZIKAI AKTIVITÁST NEM IGÉNYLŐ OTTHONI SZABAD IDŐ</b>	92.1	92.6	90.5	94.7	90.8	92.2
A/ Individuális jelleggel	88.3	89.2	85.7	87.1	85.8	88.4
06. Rádió-, magno hallgatása	3.3	2.0	3.0	17.1	3.8	2.7
07. Televízió nézés	72.0	73.1	70.0	81.4	70.7	72.4
08. Újság-, folyóiratolvasás	31.4	31.7	34.2	52.6	35.3	32.1
09. Könyvolvasás	15.4	14.5	13.7	9.8	13.5	14.7
10. Egyéni tanulás, önképzés	1.3	1.3	1.1		1.0	1.3
11. Hagyományos női kézimunka	14.5	12.0	10.5		9.9	12.5
12. Hobby	7.5	6.3	6.9	17.1	7.6	7.1
3/ Kollektív jelleggel	31.4	33.0	32.2	27.8	31.9	32.3
13. Otthoni beszélgetések	28.2	29.1	28.6	24.0	28.3	28.7
14. Vendégfogadás és egyéb otthoni idő	6.2	6.3	7.4	3.9	7.2	6.4
<b>IV. HAZTARTÁSI MUNKA, GYERMEKNEVELÉS</b>	94.0	96.9	97.6	100.0	97.7	96.1
15. Gyerekkel való foglalkozás	22.3	24.2	24.3	41.9	25.4	23.7
16. Gyerek testi gondozása	35.3	39.8	32.8	34.1	32.3	37.4
17. Főzés, mosogatás	86.4	92.4	92.5	92.7	92.5	90.5
18. Lakástakarítás	60.7	67.9	66.4	66.4	66.4	67.3
19. Mosás, vasalás, ruhajavítás	45.6	51.1	50.6	43.7	50.2	49.2
<b>V. OTTHONRÓL ELJÁRO TEVÉKENYSÉGEK MOTORIZÁLT KÖZLEKEDÉS</b>	47.2	58.1	66.0	78.3	65.6	67.6
A/ Szabadon felhasznált időben	36.5	32.1	33.5	35.6	33.0	33.7
20. Séta	3.4	7.9	6.7		6.3	3.2
21. Vendégységbe járás, nem otthoni beszélgetések, szórakozás	29.8	25.2	27.8	26.6	27.7	27.0
22. Kulturális intézmények látogatása	3.9	2.6	2.3		2.4	3.0
23. Vallásgyakorlás	.6	1.2	.4		.4	.6
B/ Fiziológiailag és társadalmilag kötött időben	78.5	80.7	81.3	78.3	81.1	80.0
24. Otthonon kívüli étkezés	80.5	80.2	87.6	48.3	87.3	89.9
25. Egészségügyi szolgáltatás	3.6	3.9	3.0	6.1	8.0	4.6
26. Munkahelyi képzés, önképzés előadás, tanfolyam	.9	.9	.9		.4	.7
27. Vasarlás	47.4	53.2	52.0	42.4	51.9	51.1
28. Szolgáltatások igénybevétele, ügyintézés	16.6	18.0	15.3	23.3	15.6	17.2
C/ Motorizált közlekedés	49.5	49.9	51.8	34.6	50.8	49.9
29. Személygépkocsi	16.9	17.2	19.1	7.1	17.8	17.2
30. Egyéb, motorizált közlekedés	37.4	37.2	33.2	27.7	37.5	37.3
<b>VI. FOKOZOTT FIZIKAI IGÉNYBEVÉTELT JELENTŐ TEVÉKENYSÉGEK</b>	75.2	76.0	77.5	72.4	77.2	75.9
A/ Szabadon felhasznált időben	5.0	4.0	2.8		2.7	4.2
31. Kirándulás	2.6	2.7	1.5		1.4	2.5
32. Aktív sport	2.9	1.6	1.6		1.4	2.0
B/ Gyalogos és kerekpáros közlekedés	70.4	71.5	71.6	68.1	71.4	71.2
33. Gyalogos közlekedés	61.2	60.7	60.6	52.5	60.1	60.7
34. Kerekpáros közlekedés	14.0	16.1	16.1	15.6	16.1	15.4
C/ Házkörüli karbantartó munkák, építkezés	12.0	14.3	18.1	19.3	18.1	14.1
35. Ödvartakarítás, fűtés, vízfordás	8.5	11.0	14.2	16.7	14.4	10.7
36. Jármű, és egyéb eszközök, berendezések javítása, karbantartása	1.7	2.4	2.6	2.6	2.6	2.2
37. Épületkarbantartás, építkezés	2.0	1.7	1.9		1.6	1.8
<b>VII. RENDSZERES FIZIKAI, SZELLEMI IGÉNYBEVÉTELT JELENTŐ TEVÉKENYSÉGEK</b>	71.0	71.2	71.7	67.9	70.3	71.1
A/ Résztétel iskolarendszerű képzésben	3.5	2.1	1.0	2.0	1.0	2.4
38. Iskolai foglalkozás	.7	.4	1.0		.9	.8
39. Egyéni tanulás, felkészülés	3.1	1.4	.3	2.0	.4	1.8
B/ Kereső- és termelőmunka	69.9	70.5	71.1	65.9	70.2	70.3
40. Felfoglalkozásként végzett munka	59.3	59.3	56.0	51.6	55.7	58.8
41. Szellemi- és nem mezőgazdasági fizikai jövedelempótló munkák	3.6	5.5	4.7	6.9	4.8	4.8
42. Háztáji- és kisegítő gazdaságban végzett munka	20.0	22.3	29.6	12.9	28.6	22.5
<b>Egyéb tevékenységek</b>	2.3	1.7	2.5	5.3	2.7	2.0
<b>ÖSSZESEN</b>	100.0	100.0	100.0	100.0	100.0	100.0
<b>AKTÍV TEVÉKENYSÉGEK /IV-VII/</b>	99.9	99.8	99.3	100.0	99.4	99.8
<b>PASSZÍV TEVÉKENYSÉGEK /I-III/</b>	100.0	100.0	100.0	100.0	100.0	100.0
<b>TARSADALMILAG KÖTÖTT IDŐ</b>	99.9	99.8	99.3	100.0	99.4	99.8
<b>FIZIOLÓGIAILAG KÖTÖTT IDŐ</b>	100.0	100.0	100.0	100.0	100.0	100.0
<b>SZABADON FELHASZNÁLT IDŐ</b>	95.6	95.1	93.4	100.0	93.8	95.1
<b>AZ IDŐMÉRLEG MEGFIGYELÉSEK SZÁMA /DB/</b>	1,578	2,486	648	32	680	4,744

**7. A TEVÉKENYSÉGEKET ÁTLAGOS NAPON VÉGZŐ AKTÍV  
KERESŐKRE SZÁMÍTOTT ÁTLAGIDŐ, EGÉSZSÉGI  
ÁLLAPOT, KORCSOPORT ÉS NEM SZERINT**

20 - 39 ÉVESEK ÉVI ÁTLAGOS NAP , C. TÁBLATÍPUS

perc

TEVÉKENYSÉGEK	Egészséges	Csak panasz van	N. Ö. & TARTÓSAN BÉTEG ÉS/ VAGY FOJÁTÉKOS			Összesen
			Tartósan beteg	Fojtatekos	Összesen	
<b>I. TELJES SZELLEMI ÉS FIZIKAI NYUGALMI ÁLLAPOT</b>	509	500	511	529	512	505
01. Alvás	501	492	498	515	499	496
-- éjféli előtti éjszakai alvás	116	120	125	133	125	120
-- éjféli utáni éjszakai alvás	384	372	369	382	370	376
-- napközi alvás	160	163	184		184	166
02. Passzív pihenés	77	67	74	48	71	71
<b>II. OTTHONI ÖNELLÁTÓ FIZIOLÓGIAI TEV.</b>	107	107	110	127	111	108
03. Betegség miatti fekvés, ángyógyítás	232	257	225	490	234	245
04. Testi higiénia, öltözködés	50	49	49	51	49	49
05. Otthoni étkezés	57	57	56	67	57	57
<b>III. KÜLÖNÖSEBB FIZIKAI AKTIVITÁST NEM IGÉNYLŐ OTTHONI SZABAD IDŐ</b>	173	161	157	224	162	165
A/ Individualis jelleggel	159	140	146	224	151	151
06. Rádió-, magno hallgatása	65	61	56	80	62	63
07. Televízió nézés	128	120	122	170	125	124
08. Újság-, folyóiratolvasás	44	39	42	46	42	41
09. Könyvolvasás	82	78	78	95	79	79
10. Egyéni tanulás, önképzés	73	188	84		34	139
11. Hagyományos női kézimunka	105	102	96		96	102
12. Hobby	45	43	32	27	31	42
B/ Kollektív jelleggel	60	57	54	63	55	57
13. Otthoni beszélgetések	53	48	47	64	48	50
14. Vendégfogadás és egyéb otthoni idő	65	73	52	51	52	67
<b>IV. HAZTARTÁSI MUNKA, GYERMEKNEVELÉS</b>	205	225	218	224	218	218
15. Gyerekkel való foglalkozás	57	57	56	77	58	57
16. Gyerek testi gondozása	53	49	49	54	49	50
17. Pózezés, mosogatás	103	111	109	113	109	109
18. Lakástakarítás	53	56	50	54	50	54
19. Mosás, vasalás, ruhajavítás	81	86	97	77	96	36
<b>V. OTTHONBÓL ELJÁRÓ TEVÉKENYSÉGEK MOTORIZÁLT KÖZLEKEDÉS</b>	144	134	144	103	142	138
A/ Szabadon felhasznált időben	105	31	34	82	84	35
20. Seta	66	73	55		55	67
21. Vendégsegébe járás, nem otthoni beszélgetések, szórakozás	91	79	77	82	77	83
22. Kulturális intézmények látogatása	115	112	109		109	113
23. Vallásgyakorlás	66	69	68		68	69
B/ Fiziológiailag és társadalmilag kötött időben	68	69	72	48	70	69
24. Otthonon kívüli étkezés	41	42	41	41	41	41
25. Egészségügyi szolgáltatás	60	64	83	93	83	68
26. Munkahelyi képzés, önképzés előadáson, tanfolyamon	212	150	114		114	174
27. Vasárlás	38	38	37	20	36	38
28. Szolgáltatások igénybevétele, ügyintézés	39	36	50	16	47	38
C/ Motorizált közlekedés	69	67	72	65	72	68
29. Személygépkocsi	54	52	72	23	71	55
30. Egyéb, motorizált közlekedés	67	66	63	76	64	66
<b>VI. FOKOZOTT FIZIKAI IGÉNYBEVÉTELT JELENTŐ TEVÉKENYSÉGEK</b>	56	59	55	38	54	57
A/ Szabadon felhasznált időben	130	162	97		97	144
31. Kirándulás	183	203	172		172	197
32. Aktív sport	63	58	14		14	56
B/ Gyalogos és kerekpáros közlekedés	38	38	40	34	40	38
33. Gyalogos közlekedés	35	35	37	32	37	36
34. Kerekpáros közlekedés	35	35	40	40	40	36
C/ Házközüli karbantartó munkák, építkezés	72	77	62	24	60	73
35. Udvartakarítás, rütes, vízfordás	36	44	35	27	35	40
36. Jármű, és egyéb eszközök, berendezések javítása, karbantartása	68	123	115	5	108	107
37. Épületkarbantartás, építkezés	222	145	176		176	202
<b>VII. RENDSZERES FIZIKAI, SZELLEMI IGÉNYBEVÉTELT JELENTŐ TEVÉKENYSÉG</b>	427	424	415	414	415	424
A/ Részvétel iskolarendszerű képzésben	207	187	238	320	301	203
38. Iskolai foglalkozás	202	211	274		274	218
39. Egyéni tanulás, telkészülés	186	151	80	320	155	170
B/ Kereső- és termelőmunka	423	423	414	417	414	422
40. Főfoglalkozásként végzett munka	451	444	441	430	440	446
41. Szellemi- és nem mezőgazdasági fizikai jövedelemkiegészítő munka	195	132	155	36	145	149
42. Háztagyi- és kiegészítő gazdaságban végzett munka	109	122	137	65	135	120
<b>Egyéb tevékenységek</b>	16	21	17	10	17	18
<b>ÖSSZESEN</b>	1,440	1,440	1,440	1,440	1,440	1,440
<b>AKTÍV TEVÉKENYSÉGEK /IV-VII/</b>	665	684	682	573	675	677
<b>PASSZÍV TEVÉKENYSÉGEK /I-III /</b>	776	757	763	867	769	765
<b>TÁRSADALMILAG KÖTÖTT IDŐ</b>	595	623	627	532	621	614
<b>FIZIOLÓGIAILAG KÖTÖTT IDŐ</b>	641	633	644	675	646	637
<b>SZABADON FELHASZNÁLT IDŐ</b>	214	195	186	233	189	200
<b>AZ IDŐHÁRLÉK MEGFIGYELÉSEK SZÁMA /DB/</b>	1,578	2,486	648	32	680	4,744

**7. A TEVÉKENYSÉGEKET ÁTLAGOS NAPON VÉGZŐ  
AKTÍV KÉRESKÖZ - OS ARÁNYA, EGÉJSZÉGI  
ÁLLAPOT, KORCSOPORT ÉS NEM SZERINT**

40 - 60 ÉVESEK ÉVI ÁTLAGOS NAP , B. TABLATIPUS

TEVÉKENYSÉGEK	N O K						Összesen
	Egészséges	Csak panasz van	TARTÓSAN BETEG #S/ VAGY FOGYATÉKOS			Együtt	
			Tartósan beteg	Fogyatékos	Együtt		
<b>I. TELJES SZELLEMI ÉS FIZIKAI NYUGALMI ÁLLAPOT</b>							
01. Alvás	100.0	100.0	100.0	100.0	100.0	100.0	
-- éjjel előtti éjszakai alvás	96.9	97.0	95.1	96.8	95.2	96.5	
-- éjjel utáni éjszakai alvás	99.0	98.9	98.6	98.7	98.6	98.8	
-- napközi alvás	5.4	5.9	6.9	9.6	7.0	6.1	
02. Passzív pihenés	13.6	16.4	17.4	17.8	17.4	16.2	
<b>II. OTTHONI ÖNELLLÁTÓ FIZIOLÓGIAI TEV.</b>	100.0	100.0	100.0	100.0	100.0	100.0	
03. Betejtség miatti fekvés, öngyógyítás	1.2	1.7	3.7	2.0	3.6	2.2	
04. Testi higiénia, áltózködés	100.0	99.8	99.8	100.0	99.8	99.9	
05. Otthoni étkezés	98.5	96.7	97.1	98.5	97.2	97.2	
<b>III. KÜLÖNÖSEBB FIZIKAI AKTIVITÁST NEM IGÉNYLŐ OTTHONI SZABAD IDŐ</b>							
A/ Individuális jelleggel	93.4	90.2	90.7	91.1	90.7	90.9	
06. Rádió-, magno hallgatása	90.4	85.4	85.7	80.8	85.5	86.3	
07. Televíziónézés	2.6	2.3	3.1	.7	3.0	2.6	
08. Ujság-, folyóiratolvasás	76.5	72.6	70.4	72.1	70.5	72.6	
09. Könyvolvasás	35.3	34.0	35.7	24.2	35.2	34.6	
10. Egyéni tanulás, önképzés	13.1	10.7	10.1	7.2	10.0	10.9	
11. Hagyományos női kézimunka	1.4	.6	.7		.6	.7	
12. Hobby	11.9	13.4	9.1	11.0	9.2	11.9	
B/ Kollektív jelleggel	8.7	6.6	9.0	11.7	9.1	7.7	
13. Otthoni beszélgetések	33.4	34.6	36.3	27.7	35.9	34.8	
14. Vendéglátás és egyéb otthoni idő	29.1	30.9	31.3	14.6	30.6	30.5	
<b>IV. HAZTARTÁSI MUNKA, GYERMEKNEVELÉS</b>	8.3	7.5	7.8	16.2	8.2	7.8	
15. Gyerekekkel való foglalkozás	97.7	98.3	97.8	97.1	97.8	98.1	
16. Gyerek testi gondozása	10.9	9.8	7.2	10.6	7.4	9.3	
17. Főzés, mosogatás	8.6	10.3	8.4	12.8	8.6	9.5	
18. Takarítás	94.1	95.1	94.7	38.8	94.4	94.7	
19. Mossás, vasalás, ruhajavítás	69.4	68.9	69.4	77.2	69.7	69.2	
20. Mosás, vasalás	46.0	46.1	50.7	37.8	50.2	47.3	
<b>V. OTTHONRÓL ELJÁRÓ TEVÉKENYSÉGEK MOTORIZÁLT KÖZLEKEDÉS</b>	85.3	84.4	82.9	79.3	82.7	84.1	
A/ Szabadon felhasználható időben	28.6	25.9	25.7	33.1	28.0	26.4	
20. Zeta	7.7	6.4	6.5	11.8	6.8	6.8	
21. Vendégségbe járás, nem otthoni beszélgetések, szórakozás	23.6	20.1	19.9	20.5	19.9	20.6	
22. Kulturális intézmények látogatása	1.0	.8	.8		.7	.8	
23. Vallásgyakorlás	.5	1.6	1.0	.8	1.0	1.2	
B/ Fiziológiailag és társadalmilag kötött időben	78.4	76.5	76.6	62.0	76.0	76.7	
24. Otthonon kívüli étkezés	58.9	56.4	53.7	44.2	53.3	55.9	
25. Egészségügyi szolgáltatás	2.2	3.1	5.8	2.7	5.6	3.6	
26. Munkahelyi képzés, önképzés előadás, tanfolyam	1.2	.7	.6		.6	.8	
27. Vásárlás	49.9	51.2	51.2	45.8	50.9	50.9	
28. Szolgáltatások igénybevétele, ügyintézés	8.6	8.5	8.8	12.2	8.9	8.7	
C/ Motorizált közlekedés	47.6	43.5	44.1	40.9	44.0	44.3	
29. Személygépkocsi	14.2	12.6	12.3	7.9	12.1	12.7	
30. Egyéb, motorizált közlekedés	36.8	33.6	34.8	35.6	34.8	34.5	
<b>VI. FOKOZOTT FIZIKAI IGÉNYBEVÉTELT JELENTŐ TEVÉKENYSÉGEK</b>	71.0	77.2	77.3	76.1	77.2	76.2	
A/ Szabadon felhasználható időben	3.2	1.7	2.4	4.9	2.5	2.2	
31. Kirándulás	2.2	1.1	1.9	3.2	2.0	1.6	
32. Aktív sport	1.4	.7	.6	1.7	.7	.8	
B/ Jólalagos és kerekparos közlekedés	64.0	70.5	70.8	64.3	70.5	69.3	
33. Jólalagos közlekedés	55.4	59.3	57.1	60.5	57.3	58.0	
34. Kerekparos közlekedés	11.6	16.1	18.7	5.7	18.2	15.9	
C/ Házkörüli karbantartó munkák, építkezés	13.4	18.4	21.3	27.4	21.6	18.4	
35. Udvartakarítás, tütes, víznyelés	11.1	15.2	18.9	20.2	19.0	15.6	
36. Járda, és egyéb eszközök, berendezések javítása, karbantartása	1.4	2.1	2.2	3.8	2.2	2.0	
37. Épületkarbantartás, építkezés	2.3	1.7	1.5	7.1	1.7	1.8	
<b>VII. BÉNSZERES FIZIKAI, SZELLEMI IGÉNYBEVÉTELT JELENTŐ TEVÉKENYSÉGEK</b>	72.9	79.3	77.3	69.3	76.9	77.5	
A/ Résztétel iskolarendszerű képzésben	.7	.3	.6	1.3	.7	.5	
38. Iskolai foglalkozás	.3		.1		.1	.1	
39. Egyéni tanulás, felkészülés	.4	.3	.6	1.3	.6	.4	
B/ Kereső- és termelőmunka	72.9	79.2	77.1	68.0	76.7	77.4	
40. Foglalkozásként végzett munka	59.1	60.4	56.6	56.0	56.6	59.0	
41. Szellemi- és nem mezőgazdasági fizikai jövedelemkiegészítő munka	3.8	4.4	5.2	3.6	5.1	4.5	
42. Háztaji- és kiegészítő gazdaságban végzett munka	28.3	39.1	39.8	34.8	39.6	37.4	
<b>Egyéb tevékenységek ÖSSZESEN</b>	7	9	10	5.3	1.2	1.0	
	100.0	100.0	100.0	100.0	100.0	100.0	
<b>AKTÍV TEVÉKENYSÉGEK /IV-VII/</b>	100.0	99.9	99.6	100.0	99.6	99.8	
<b>PASSZÍV TEVÉKENYSÉGEK /I-III /</b>	100.0	100.0	100.0	100.0	100.0	100.0	
<b>TÁRSADALMIILAG KÖTÖTT IDŐ</b>	100.0	99.9	99.5	100.0	99.5	99.8	
<b>FIZIOLÓGIAILAG KÖTÖTT IDŐ</b>	100.0	100.0	100.0	100.0	100.0	100.0	
<b>SZABADON FELHASZNÁLT IDŐ</b>	94.9	92.4	93.0	94.5	93.0	93.0	
<b>AZ IDŐHÁRLEG MEGFIGYELÉSEK SZÁMA /DB/</b>	746	2,331	1,182	60	1,242	4,319	

**7. A TEVÉKENYSÉGEK ÁTLAGOS NAPON VÉGZŐ AKTÍV  
KERESŐKRE SZÁMÍTOTT ÁTLAGIDŐ, EGÉRSÉGI  
ÁLLAPOT, KORCSOPORT ÉS NEM SZERINT**

40 - 60 ÉVESEK ÉVI ÁTLAGOS NAP, C. TÁBLATÍPUS

TEVÉKENYSÉGEK	perc						összesen
	Egészséges	Csak panasza van	N. Ö. K. TARTÓSAN BETEG ÉS/ VAGY FOGYATÉKOS			Együtt	
			Tartósan beteg	Fogyatékos	Együtt		
<b>I. TELJES SZELLEMI ÉS FIZIKAI NYUGALMI ÁLLAPOT</b>	497	500	498	525	500	499	
01. Alvás	485	489	484	505	485	487	
-- éjfél előtti éjszakai alvás	118	125	129	136	129	125	
-- éjfél utáni éjszakai alvás	365	362	357	365	357	361	
-- napközi alvás	160	145	149	137	148	148	
02. Passzív pihenés	89	69	83	107	84	77	
<b>II. OTTHONI ÖNELLÁTÓ FIZIOLÓGIAI TEV.</b>	110	111	117	123	118	113	
03. Betegség miatti tevék, öngyógyítás	283	171	270	445	275	233	
04. Testi higiénia, öltözködés	48	50	50	46	49	50	
05. Otthoni étkezés	59	59	60	69	60	60	
<b>III. KÜLÖNÖSEBB FIZIKAI AKTIVITÁST NEM IGÉNYLŐ OTTHONI SZABAD IDŐ</b>	176	169	163	178	163	168	
A/ Individuális jelleggel	156	153	146	180	148	152	
06. Rádió-, magno hallgatása	76	49	66	60	66	59	
07. Televízió nézés	129	125	124	135	124	126	
08. Újság-, folyóirat olvasás	41	41	43	41	43	42	
09. Könyv olvasás	79	77	79	164	81	79	
10. Egyéni tanulás, önképzés	150	58	131		131	107	
11. Hagyományos női kézimunka	94	105	105	181	109	104	
12. Hobby	29	34	32	50	33	33	
B/ Kollektív jelleggel	68	61	61	62	61	62	
13. Otthoni beszélgetések	59	52	52	46	51	53	
14. Vendégfogadás és egyéb otthoni idő	68	69	77	65	76	71	
<b>IV. HAZTARTÁSI MUNKA, GYERMEKNEVELÉS</b>	212	214	223	222	223	216	
15. Gyerekkel való foglalkozás	60	57	64	60	64	59	
16. Gyerek testi gondozása	64	54	56	109	59	57	
17. Főzés, mosogatás	115	126	128	132	128	125	
18. Lakastakarítás	66	53	55	58	56	56	
19. Mosás, vasalás, ruhajavítás	89	94	97	90	97	94	
<b>V. OTTHONBÓL ELJÁRÓ TEVÉKENYSÉGEK MOTORIZÁLT KÖZLEKEDÉS</b>	127	115	113	136	114	117	
A/ Szabadon felhasznált időben	81	83	71	87	72	80	
20. Seta	63	79	64	125	69	73	
21. Vendégsegbe járás, nem otthoni beszélgetések, szórakozás	72	72	62	69	62	69	
22. Kulturális intézmények látogatása	118	124	123		123	122	
23. Vallásy gyakorlás	58	65	76	10	73	66	
B/ Fiziológiailag és társadalmilag kötött időben	63	62	62	64	62	62	
24. Otthonon kívüli étkezés	37	39	37	28	37	38	
25. Egészségügyi szolgáltatás	64	70	66	33	65	67	
26. Munkahelyi képzés, önképzés előadáson, tanfolyamon	97	132	183		183	134	
27. Vásárlás	41	38	36	37	36	38	
28. Szolgáltatások igénybevétele, ügyintézés	53	43	50	77	52	47	
C/ Motorizált közlekedés	76	65	63	97	64	67	
29. Személygépkocsi	65	53	56	58	56	56	
30. Egyéb, motorizált közlekedés	73	64	60	39	62	65	
<b>VI. FOKOZOTT FIZIKAI IGÉNYBEVÁTELT JELENTŐ TEVÉKENYSÉGEK</b>	57	56	55	59	55	56	
A/ Szabadon felhasznált időben	149	163	114	58	109	141	
31. Kirándulás	137	214	130	84	127	163	
32. Aktív sport	124	44	39	10	36	66	
B/ Gyalogos és kerékpáros közlekedés	36	39	38	42	38	38	
33. Gyalogos közlekedés	33	36	35	41	36	35	
34. Kerékpáros közlekedés	39	38	34	32	34	37	
C/ Házközüli karbantartó munkák, építkezés	94	71	62	55	62	71	
35. Udvartakarítás, fűtés, vízfordás	51	48	44	41	44	47	
36. Jármű, és egyéb eszközök, berendezések javítása, karbantartása	102	127	92	42	88	111	
37. Épületkarbantartás, építkezés	236	187	186	72	165	192	
<b>VII. RENDSZERES FIZIKAI, SZELLEMI IGÉNYBEVÁTELT JELENTŐ TEVÉKENYSÉGEK</b>	429	412	416	376	415	415	
A/ Résztétel iskolarendszerű képzésben	115	203	295	60	275	209	
38. Iskolai foglalkozás	183	195	241		241	206	
39. Egyéni tanulás, felkészülés	70	176	275	60	255	189	
B/ Kereső- és termelőmunka	427	411	415	382	414	415	
40. Főfoglalkozásként végzett munka	455	448	449	390	446	448	
41. Szellemi- és nem mezőgazdasági fizikai jövedelemkiegészítő munka	176	154	137	40	134	150	
42. Háztáji- és kiegészítő gazdaságban végzett munka	128	124	148	114	147	131	
Egyéb tevékenységek	13	23	13	5	11	18	
<b>ÖSSZESEN</b>	<b>1,440</b>	<b>1,440</b>	<b>1,440</b>	<b>1,440</b>	<b>1,440</b>	<b>1,440</b>	
<b>AKTÍV TEVÉKENYSÉGEK /IV-VII/</b>	669	678	679	630	677	676	
<b>PASSZÍV TEVÉKENYSÉGEK /I-III/</b>	771	763	764	810	766	765	
<b>TÁRSADALMILAG KÖTÖTT IDŐ</b>	619	632	639	586	637	631	
<b>FIZIOLÓGIÁILAG KÖTÖTT IDŐ</b>	629	632	636	660	637	633	
<b>SZABADON FELHASZNÁLT IDŐ</b>	202	191	181	205	182	191	
<b>AZ IDŐMÉRLEG MEGFIGYELÉSEK SZÁMA /DB/</b>	746	2,331	1,182	60	1,242	4,319	

**8 - A TEVÉKENYSÉGEKET ÁTLAGOS NAPON VÉGZŐ  
AKTÍV KERESŐK %-OS ARÁNYA, EGÉSZSÉGI  
ÁLLAPOT, KORCSOPORT ÉS NEM SZERINT**

20 - 39 ÉVESEK ÉVI ÁTLAGOS LEDOLGOZOTT NAP , B. TÁBLATIPUS

TEVÉKENYSÉGEK	Egészséges	Csak panasz van	F E F I A K			Összesen
			PARTOSAN BETEG ÉS/ VÁLY PÓTYAI ÉKOS			
			Tartosan beteg	Fogyatékos	Együtt	
<b>I. TELJES SZELLEMI ÉS FIZIKAI NYUGALMI ÁLLAPOT</b>						
01. Alvas	100.0	99.9	100.0	100.0	100.0	100.0
-- éjtel előtti éjszakai alvas	100.0	99.9	100.0	100.0	100.0	100.0
-- éjtel utáni éjszakai alvas	91.6	92.0	93.9	95.7	94.3	92.0
-- napközi alvás	95.0	94.3	94.9	98.7	95.0	94.8
-- napközi alvás	9.8	9.4	5.3	8.3	5.9	9.2
02. Passzív pihenés	10.2	11.2	9.5	18.5	11.3	10.7
<b>II. OTTHONI ÖMELLATÓ FIZIOLOGIAI TEV.</b>	100.0	100.0	100.0	100.0	100.0	100.0
03. Betegség miatti fekvés, öngyógyítás	.2	.2	.2	.2	.1	.2
04. Pesti nyugalma, oltózködes	99.7	100.0	100.0	100.0	100.0	99.8
05. Otthoni etkezés	95.8	90.7	90.2	80.3	90.3	96.3
<b>III. KÜLÖNÖSEBB FIZIKAI AKTIVITÁST NEM IGÉNYLŐ OTTHONI SZABAD IDŐ</b>						
A/ Individuális jelleggel	90.5	91.9	90.3	92.7	90.7	91.1
06. Radio-, magno hallgatása	87.4	88.6	86.9	84.9	86.4	87.4
07. Televíziózás	8.0	5.8	5.1	4.0	5.0	6.8
08. Újság-, folyóiratolvasás	68.7	69.9	70.2	79.0	71.1	67.5
09. Könyvolvasás	49.1	47.0	41.2	35.8	40.9	47.4
10. Egyéni tanulás, önképzés	10.4	10.6	10.9	4.2	9.6	10.4
11. Hagyományos női kézimunka	1.4	1.5	.9	1.9	1.1	1.9
12. Hobby	6.5	5.3	2.3	1.8	2.5	5.0
B/ Kollektív jelleggel	35.1	32.4	27.9	26.4	27.0	33.2
13. Otthoni beszélgetések	31.4	28.0	24.8	23.0	24.6	29.0
14. Vendégfogadás és egyéb otthoni idő	5.9	9.8	4.5	6.9	4.9	6.3
<b>IV. HAZTARTÁSI MUNKA, GYEREKNEVELÉS</b>	57.8	57.9	56.7	55.1	56.4	57.7
15. Gyerekkel való foglalkozás	17.1	16.6	17.1	18.1	17.3	16.9
16. Gyerek testi gondozása	16.9	18.7	13.6	11.2	14.5	17.4
17. Pótlás, mosogatás	35.0	36.3	38.1	38.1	38.1	36.4
18. Lakástakarítás	10.5	11.8	10.1	7.2	14.4	11.4
19. Mosás, vasalás, ruhajavítás	2.0	1.4	.9	1.2	1.1	1.0
<b>V. OTTHONRÓL ELJÁRÓ TEVÉKENYSÉGEK MOTORIZÁLT KÖZLEKEDÉS</b>						
A/ Szabadon felhasznált időben	37.3	39.1	38.1	39.9	37.0	37.8
20. Seta	3.3	3.0	4.8	4.1	4.5	4.0
21. Vendégsejtes járás, nem otthoni beszélgetések, szótalkozás	33.2	20.7	32.1	39.0	31.7	31.2
22. Kulturális intézmények látogatása	3.5	1.0	4.7	1.0	4.0	3.5
23. Vallásgyakorlás	.1	.4				.2
B/ Fiziológiailag és társadalmilag kötött időben	39.3	39.4	32.3	30.4	31.7	35.3
24. Otthonon kívüli etkezés	83.8	80.3	96.9	86.9	86.9	84.7
25. Egészségügyi szolgáltatás	1.1	1.2	3.7	1.3	3.4	1.4
26. Munkaadói képzés, önképzés előadás, tanfolyam	1.2	1.2	2.5		2.0	1.3
27. Vasarítás	23.0	22.9	22.9	20.3	22.4	22.7
28. Szolgáltatások igénybevétele, ügyintézés	11.0	11.8	16.8	10.1	15.5	11.0
C/ Motorizált közlekedés	73.9	75.3	76.5	77.3	76.7	74.0
29. Személygépkocsi	27.9	29.8	36.5	21.8	35.2	29.5
30. Egyenlő, motorizált közlekedés	51.5	50.9	43.7	64.1	47.7	50.9
<b>VI. POKOZOTT FIZIKAI IGÉNYBEVÁTELT JELENTŐ TEVÉKENYSÉGEK</b>	80.2	81.0	74.4	79.7	77.4	80.3
A/ Szabadon felhasznált időben	5.2	3.9	4.7	2.3	4.4	4.6
31. Kirándulás	1.0	1.5	1.8		1.5	1.4
32. Aktív sport	3.5	2.5	3.0	2.1	2.7	3.0
B/ Szabadon és kerekpáros közlekedés	69.5	69.4	64.9	73.2	67.7	69.2
33. Szabadon közlekedés	58.4	55.8	53.0	66.9	59.7	57.0
34. Kerekpáros közlekedés	10.4	13.6	11.9	7.3	8.0	12.2
C/ Házköri munkák, építkezés	29.6	34.4	31.5	32.3	31.6	31.9
35. Ödvartakarítás, rutes, vízfordás	14.0	13.2	17.2	13.5	15.5	16.4
36. Járna, és egyéb eszközök, berendezések javítása, karbantartása	14.1	12.9	12.4	10.3	12.3	13.4
37. Épületkarbantartás, építkezés	5.1	6.3	4.8	3.4	5.7	5.7
<b>VII. RENDSZERES FIZIKAI, SZELLEMI IGÉNYBEVÁTELT JELENTŐ TEVÉKENYSÉGEK</b>	99.2	99.6	98.7	100.0	99.0	99.3
A/ Részvétel iskolarendszerű képzésben	2.1	1.7	1.9		1.5	1.9
38. Iskolai foglalkozás	1.1	.5	.3		.2	.7
39. Egyéni tanulás, felkészülés	1.5	1.7	1.0		1.3	1.6
B/ Kereső- és termelőmunka	99.1	99.4	98.7	100.0	99.0	99.2
40. Főfoglalkozásként végzett munka	98.4	98.7	97.7	96.0	97.8	98.5
41. Szellemi- és nem mezőgazdasági fizikai jövedelemkiegészítő munka	8.3	8.8	12.4	9.1	11.8	8.4
42. Házközi- és kiegészítő gazdaságban végzett munka	25.5	30.5	25.7	38.7	28.2	27.9
<b>Egyéb tevékenységek</b>	2.0	1.5	3.1	3.2	3.1	1.9
<b>ÖSSZESEN</b>	100.0	100.0	100.0	100.0	100.0	100.0
<b>AKTÍV TEVÉKENYSÉGEK /IV-VII/</b>	100.0	100.0	100.0	100.0	100.0	100.0
<b>PASSZÍV TEVÉKENYSÉGEK /I-III/</b>	100.0	100.0	100.0	100.0	100.0	100.0
<b>TÁRSADALMILAG KÖTÖTT IDŐ</b>	100.0	100.0	100.0	100.0	100.0	100.0
<b>FIZIOLOGIAILAG KÖTÖTT IDŐ</b>	100.0	100.0	100.0	100.0	100.0	100.0
<b>SZABADON FELHASZNÁLT IDŐ</b>	94.2	95.2	94.1	95.3	94.4	94.7
<b>AZ IDŐHARLEG MEGFIGYELÉSEK SZÁMA /DB/</b>	1,719	1,457	296	84	380	3,556

**8. A TEVÉKENYSÉGEKET ÁTLAGOS NAPON VÉGZŐ AKTÍV  
KERESŐKRE SZÁMÍTOTT ÁTLAGIDŐ, EGÉSZSÁGI  
ÁLLAPOT, KORCSOPORT ÉS NEM SZERINT**

20 - 39 ÉVESEK ÉVI ÁTLAGOS LEDOLGOZOTT NAP , C. TABLATIPUS

perc

TEVÉKENYSÉGEK	P E R F I A K					Összesen
	Egészséges	Csak panasz van	TARTÓSAN BETEG ÉS/ VAGY FOGYATÉKOS			
			Tartósan beteg	Fogyatékos	Együtt	
<b>I. TELJES SZELLEMI ÉS FIZIKAI NYUGALMI ÁLLAPOT</b>	455	457	458	466	459	456
01. Alvás	450	451	452	453	452	451
-- éjfel előtti éjszakai alvás	119	123	125	140	128	121
-- éjfel utáni éjszakai alvás	336	335	338	312	333	335
-- napközi alvás	224	234	255	130	221	228
02. Passzív pihenés	52	54	65	68	66	54
03. Betegség miatti fekvés, öngyógyítás	95	97	101	90	99	96
04. Testi higiénia, öltözködés	271	49	5		5	144
05. Otthoni étkezés	51	52	55	51	54	52
05. Otthoni étkezés	46	45	47	40	46	46
<b>III. KÜLÖNÖSEBB FIZIKAI AKTIVITÁST NEM IGÉNYLŐ OTTHONI SZABAD IDŐ</b>						
A/ Individuális jelleggel	148	143	141	148	142	145
06. Radió-, magnó hallgatása	136	131	132	145	134	133
07. Televízió nézés	57	60	67	66	67	59
08. Újság-, folyóirat olvasás	117	113	110	110	112	115
09. Könyvolvasás	44	40	47	55	48	43
10. Egyéni tanulás, önképzés	74	75	95	83	94	76
11. Hagyományos női kézimunka	98	117	194	150	180	114
12. Hobby		120				120
B/ Kollektív jelleggel	53	73	73	300	92	63
13. Otthoni beszélgetések	44	47	45	55	47	46
14. Vendégfogadás és egyéb otthoni idő	37	43	36	45	38	39
<b>IV. HAZTARTÁSI MUNKA, GYEREKNEVELÉS</b>	68	49	82	59	76	61
15. Gyerekekkel való foglalkozás	52	54	54	49	53	53
16. Gyerek testi gondozása	55	54	56	54	55	55
17. Pótlás, mosogatás	45	48	40	41	40	46
18. Lakastakarítás	25	22	25	23	25	24
19. Mosás, vasalás, ruhajavítás	24	35	29	17	28	28
19. Mosás, vasalás, ruhajavítás	40	57	45	119	71	48
<b>V. OTTHONRÓL ELJÁRÓ TEVÉKENYSÉGEK MOTORIZÁLT KÖZLEKEDÉS</b>	133	126	142	121	138	130
A/ Szabadon felhasznált időben	82	79	83	76	81	81
20. Seta	53	60	62	19	54	55
21. Vendégségbe járás, nem otthoni beszélgetések, szórakozás						
22. Kulturális intézmények látogatása	71	71	68	78	69	70
23. Vallásyakorlás	113	110	102	90	102	111
B/ Fiziológiailag és társadalmilag kötött időben	30	83				70
24. Otthonon kívüli étkezés	54	52	62	48	59	54
25. Egészségügyi szolgáltatás	41	39	42	38	41	41
26. Munkahelyi képzés, önképzés előadáson, tantolyamon	43	39	79	55	77	50
27. Vasárlás	190	198	243		243	202
28. Szolgáltatások igénybevétele, ügyintézés	29	30	28	35	29	30
C/ Motorizált közlekedés	33	33	29	23	29	32
29. Személygépkocsi	69	66	69	62	68	67
30. Egyéb, motorizált közlekedés	55	52	61	40	59	54
30. Egyéb, motorizált közlekedés	69	67	67	62	66	68
<b>VI. FOKOZOTT FIZIKAI IGÉNYBEVÉTELT JELENTŐ TEVÉKENYSÉGEK</b>	77	74	76	68	74	75
A/ Szabadon felhasznált időben	113	103	95	87	95	108
31. Kirándulás	139	122	108		108	129
32. Aktív sport	96	87	88	87	88	93
B/ Gyalogos és kerékpáros közlekedés	41	37	39	42	40	39
33. Gyalogos közlekedés	37	34	35	32	34	35
34. Kerékpáros közlekedés	39	34	39	63	44	37
C/ Hazközeli karbantartó munkák, építkezés						
35. Udvartakarítás, fűtés, vízfordás	92	88	83	81	83	89
36. Jármű, és egyéb eszközök, berendezések javítása, karbantartása	56	58	60	35	56	57
37. Épületkarbantartás, építkezés	89	80	80	108	84	85
37. Épületkarbantartás, építkezés	135	140	125	111	120	136
<b>VII. RENDSZERES FIZIKAI, SZELLEMI IGÉNYBEVÉTELT JELENTŐ TEVÉKENYSÉGEK</b>	538	543	536	542	537	540
A/ Részvétel iskolarendszerű képzésben	195	152	164	164	164	176
38. Iskolai foglalkozás	211	242	280		280	222
39. Egyéni tanulás, felkészülés	115	82	145		145	103
B/ Kereső- és termelőmunka	535	542	533	542	534	538
40. Főfoglalkozásként végzett munka	496	494	485	482	485	494
41. Szellemi- és nem mezőgazdasági fizikai jövedelemkiegészítő munka						
42. Házitáji- és kiegészítő gazdaságban végzett munka	181	174	174	165	173	177
Egyéb tevékenységek	107	117	115	140	122	113
ÖSSZESEN	15	24	14	10	13	18
	1,440	1,440	1,440	1,440	1,440	1,440
<b>AKTÍV TEVÉKENYSÉGEK /IV-VII/</b>	755	755	755	747	753	755
<b>PASSZÍV TEVÉKENYSÉGEK /I-III/</b>	685	685	685	693	687	685
<b>TÁRSADALMIILAG KÖTÖTT IDŐ</b>	684	692	685	687	685	687
<b>FIZIOLOGIAILAG KÖTÖTT IDŐ</b>	585	587	595	588	593	587
<b>SZABADON FELHASZNÁLT IDŐ</b>	181	169	171	172	171	175
<b>AZ IDŐMÉRLEG MEGFIGYELÉSEK SZÁMA /DB/</b>	1,719	1,457	296	84	380	3,556

**8. A TEVÉKENYSÉGEKET ÁTLAGOS NAPON VÉGŰ  
AKTÍV KERESŐK %-OS ARÁNYA, EGÉSZSÉGI  
ÁLLAPOT, KORCSOPORT ÉS NEM SZERINT**

40 - 60 ÉVESEK ÉVI ÁTLAGOS LEDOLGOZOTT NAP , B. TÁBLATÍPUS

TEVÉKENYSÉGEK	F É R F I A K						Összesen
	Egészséges	Csak panasz van	TARTÓSAN BÉTEG %S/ VAGY FOGYATÉKOS			Együtt	
			Tartósan beteg	Fogyatékos	Együtt		
<b>I. TELJES SZELLEMI ÉS FIZIKAI NYUGALMI ÁLLAPOT</b>							
01. Alvás	100.0	100.0	100.0	99.3	99.9	100.0	
-- éjjel előtti éjszakai alvás	91.2	92.3	90.8	90.6	90.8	91.6	
-- éjjel utáni éjszakai alvás	94.3	94.8	93.2	93.7	93.3	94.3	
-- napközi alvás	10.3	10.5	13.1	12.4	13.0	11.1	
02. Passzív pihenés	11.1	15.4	16.6	17.6	16.7	14.5	
<b>II. OTTHONI ÖNELLLÁTÓ FIZIOLÓGIAI TEV.</b>	100.0	100.0	100.0	99.7	100.0	100.0	
03. Betegség miatti fekvés, öngyógyítás	.2	.5	.4		.3	.4	
04. Testi higiénia, áltózkodás	100.0	99.9	99.4	99.7	99.5	99.8	
05. Otthoni étkezés	97.7	97.1	96.5	95.8	96.4	97.1	
<b>III. KÜLÖNÖSEBB FIZIKAI AKTIVITÁST NEM IGÁNYLÓ OTTHONI SZABAD IDŐ</b>							
A/ Individuális jelleggel	91.2	87.7	90.1	86.5	89.6	89.2	
06. Rádió-, nagy hallgatása	87.5	84.7	87.5	83.1	86.9	86.1	
07. Televíziónézés	5.7	5.6	4.3	6.8	4.7	5.4	
08. Ujság-, folyóiratolvasás	73.5	66.7	74.2	64.2	72.9	70.3	
09. Könyvolvasás	50.1	50.0	51.9	42.3	50.6	50.2	
10. Egyéni tanulás, önképzés	11.1	8.7	9.2	2.7	8.3	9.3	
11. Hagyományos női kézimunka	.8	1.1	.7		.6	.9	
12. Hobby			.1		.1		
B/ Kollektív jelleggel	5.9	4.9	4.4	4.1	4.4	5.0	
13. Otthoni beszélgetések	31.4	32.6	33.5	33.8	33.5	32.5	
14. Vendégfogadás és egyéb otthoni idő	29.0	29.9	29.9	30.2	29.9	29.6	
<b>IV. HAZTARTÁSI MUNKA, GYERMEKNEVELÉS</b>	4.3	5.1	5.6	7.3	5.8	5.0	
15. Gyerekkel való foglalkozás	50.4	45.7	46.6	52.1	47.4	47.5	
16. Gyerek testi gondozása	8.0	4.8	4.5	5.6	4.6	5.7	
17. Pótlás, mosogatás	3.9	2.5	3.7	3.0	3.6	3.2	
18. Lakástakarítás	40.3	37.5	37.6	42.2	38.2	38.5	
19. Mosás, vasalás, rubajavítás	12.6	11.0	12.6	18.3	13.4	12.1	
<b>V. OTTHONRÓL ELJÁRÓ TEVÉKENYSÉGEK</b>							
<b>MOTORIZÁLT KÖZLEKEDÉS</b>							
A/ Szabadon felhasznált időben	96.9	95.8	94.3	96.5	94.6	95.8	
20. Séta	31.4	28.2	31.7	29.0	31.3	30.0	
21. Vendégségbe járás, nem otthoni beszélgetések, szórakozás	4.1	3.0	3.6	2.8	3.5	3.4	
22. Kulturális intézmények látogatása	28.3	25.7	28.5	27.6	28.4	27.2	
23. Vallásgyakorlás	1.8	.6	.7	.5	.7	.9	
B/ Fiziológiailag és társadalmilag kötött időben							
24. Otthonon kívüli étkezés	90.2	86.3	84.6	85.1	84.7	87.0	
25. Egészségügyi szolgáltatás	86.1	81.5	77.4	79.5	77.7	81.8	
26. Munkahelyi képzés, önképzés előadáson, tanfolyamon	1.3	.4	4.6	1.6	4.2	1.7	
27. Vásárlás	2.2	.9	1.9		1.6	1.4	
28. Szolgáltatások igénybevétele, ügyintézés	22.8	17.3	18.1	21.3	18.6	19.2	
C/ Motorizált közlekedés	6.4	3.6	5.7	3.2	5.3	4.9	
29. Személygépkocsi	69.6	70.5	68.4	70.3	68.6	69.8	
30. Egyéb, motorizált közlekedés	22.8	21.8	22.6	17.3	21.9	22.1	
<b>VI. FOKOZOTT FIZIKAI IGÁNYBEVÉTELT JELENTŐ TEVÉKENYSÉGEK</b>	52.3	52.3	50.1	58.5	51.3	52.0	
<b>JELENTŐ TEVÉKENYSÉGEK</b>	83.2	80.3	81.5	86.0	82.1	81.6	
A/ Szabadon felhasznált időben							
31. Kirándulás	3.8	2.1	3.0	1.5	2.8	2.7	
32. Aktív sport	1.8	.9	.8	.4	.7	1.1	
B/ Gyalogos és kerékpáros közlekedés	1.9	1.2	2.2	1.1	2.1	1.7	
33. Gyalogos közlekedés	72.3	70.9	71.7	73.5	72.0	71.6	
34. Kerékpáros közlekedés	55.0	55.0	57.8	56.2	57.6	55.7	
C/ Házkörüli karbantartó munkák, építkezés	23.8	21.5	18.7	23.3	19.4	21.6	
35. Udvartakarítás, fűtés, vízfordás	35.6	35.5	34.4	41.0	35.3	35.5	
36. Jármű, és egyéb eszközök, berendezések javítása, karbantartása	19.1	23.1	21.3	29.1	22.4	21.8	
37. Épületkarbantartás, építkezés	15.6	11.0	12.8	11.8	12.7	12.8	
<b>VII. RENDSZERES FIZIKAI, SZELLEMI IGÁNYBEVÉTELT JELENTŐ TEVÉKENYSÉGEK</b>	4.9	5.1	4.8	5.7	4.9	5.0	
A/ Részvétel iskolarendszerű képzésben	99.7	99.8	98.7	100.0	98.9	99.5	
38. Iskolai foglalkozás	.2	.2	.2		.2	.2	
39. Egyéni tanulás, felkészülés	.1	.2	.2		.2	.1	
B/ Kereső- és termelőmunka	.1	.2	.2		.2	.2	
40. Főfoglalkozásként végzett munka	99.7	99.8	98.7	100.0	98.9	99.5	
41. Szellemi- és nem mezőgazdasági fizikai jövedelemkiegészítő munka	99.2	98.2	96.6	98.4	96.8	98.1	
42. Háztáji- és kisegítő gazdaságban végzett munka	7.6	7.3	11.0	3.4	9.9	8.1	
<b>Egyéb tevékenységek</b>	37.0	49.2	44.9	48.2	45.3	44.7	
<b>ÖSSZESEN</b>	.9	1.2	1.5		1.3	1.2	
	100.0	100.0	100.0	100.0	100.0	100.0	
<b>AKTÍV TEVÉKENYSÉGEK /IV-VII/</b>	100.0	100.0	100.0	100.0	100.0	100.0	
<b>PASSZÍV TEVÉKENYSÉGEK /I-III /</b>	100.0	100.0	100.0	99.7	100.0	100.0	
<b>TÁRSADALMIILAG KÖTÖTT IDŐ</b>	100.0	100.0	100.0	100.0	100.0	100.0	
<b>FIZIOLÓGIAILAG KÖTÖTT IDŐ</b>	100.0	100.0	100.0	100.0	100.0	100.0	
<b>SZABADON FELHASZNÁLT IDŐ</b>	94.3	90.8	93.4	89.7	92.9	92.4	
<b>AZ IDŐHÁRLEG BEFIGYELÉSEK SZÁMA /DB/</b>	908	1,470	674	133	807	3,185	



**8. A TEVÉKENYSÉGEK ATLAGOS NAPON VAGSÓ AKTIV  
KÉRSŐKRE SZÁMÍTOTT ATLAGSÍDŐ, EGÉSZSÉGI  
ÁLLAPOT, KORCSOPORT ÁS NEM SZERINT**

40 - 60 ÉVESEK NYI ATLAGOS LEDOLGOZOTT NAP , C. TÁBLATÍPUS

perc

TEVÉKENYSÉGEK	F É R F I A K						Összesen
	Egészséges	Csak panasz van	TARTÓSAN BETEG ÉS/ VAGY FOGYATÉKOS				
			Tartósan beteg	Fogyatékos	Együtt		
<b>I. TELJES SZELLEMI ÉS FIZIKAI NYUGALMI ÁLLAPOT</b>	452	459	460	468	461	458	
01. Alvás	446	450	450	454	451	449	
-- éjfél előtti éjszakai alvás	129	135	133	145	135	133	
-- éjfél utáni éjszakai alvás	322	318	325	313	323	321	
-- napközi alvás	238	223	200	217	202	221	
02. Passzív pihenés	58	61	62	78	65	61	
03. Betegség miatti fekvés, öngyógyítás	98	99	104	104	104	100	
04. Testi higiénia, öltözködés	74	97	228		228	124	
05. Otthoni étkezés	53	53	54	53	54	53	
06. Otthoni étkezés	46	47	51	53	51	48	
<b>III. KÜLÖNÖSEBB FIZIKAI AKTIVITÁST NEM IGÉNYLŐ OTTHONI SZABAD IDŐ</b>	154	142	147	145	147	147	
A/ Individuális jelleggel	143	129	133	129	133	134	
06. Rádió-, magnó hallgatása	70	48	49	72	54	56	
07. Televízió nézés	116	113	114	114	114	114	
08. Újság-, folyóiratolvasás	47	42	42	52	43	44	
09. Könyvolvasás	69	73	65	122	67	70	
10. Egyéni tanulás, önképzés	87	99	52		52	88	
11. Hagyományos női kézimunka		75	50		50	59	
12. Hobby	61	55	43	78	47	55	
B/ Kollektív jelleggel	49	45	48	54	49	47	
13. Otthoni beszélgetések	44	40	41	45	42	42	
14. Vendégfogadás és egyéb otthoni idő	65	51	68	66	68	59	
15. Gyerekekkel való foglalkozás	42	37	39	43	40	39	
<b>IV. HAZTARTÁSI MUNKA, GYERMEKNEVELÉS</b>	55	57	54	78	58	56	
16. Gyerek testi gondozása	56	43	51	44	51	50	
17. Pótlás, mosogatás	27	25	28	27	28	26	
18. Lakástakarítás	24	26	24	22	24	25	
19. Mosás, vasalás, ruhajavítás	39	51	42	46	43	46	
<b>V. OTTHONRÓL ELJÁRÓ TEVÉKENYSÉGEK MOTORIZÁLT KÖZLEKEDÉS</b>	130	112	119	120	119	119	
A/ Szabadon felhasznált időben	66	63	59	68	60	63	
20. Séta	52	49	48	53	49	50	
21. Vendégségbe járás, nem otthoni beszélgetések, szórakozás	58	58	55	63	56	58	
22. Kulturális intézmények látogatása	125	104	119	165	124	119	
23. Vallásgyakorlás		72	83		83	74	
B/ Fiziológiailag és társadalmilag kötött időben	55	46	54	48	53	50	
24. Otthonon kívüli étkezés	40	39	37	41	38	39	
25. Egészségügyi szolgáltatás	74	35	105	86	104	89	
26. Munkahelyi képzés, önképzés előadáson, tanfolyamon	167	100	112		112	133	
27. Vásárlás	34	30	38	29	36	33	
28. Szolgáltatások igénybevétele, ügyintézés	44	41	51	27	49	44	
C/ Motorizált közlekedés	80	72	71	78	72	74	
29. Személygépkocsi	64	57	58	59	58	59	
30. Egyéb, motorizált közlekedés	79	73	70	76	71	74	
<b>VI. FOKOZOTT FIZIKAI IGÉNYBEVÉTELT JELENTŐ TEVÉKENYSÉGEK</b>	75	70	78	86	79	74	
A/ Szabadon felhasznált időben	70	91	74	18	70	77	
31. Kirándulás	104	136	192	30	180	128	
32. Aktív sport	39	54	34	14	33	42	
B/ Gyalogos és kerékpáros közlekedés	40	39	41	39	41	40	
33. Gyalogos közlekedés	35	34	36	36	36	35	
34. Kerékpáros közlekedés	39	41	46	35	44	41	
C/ Házkörüli karbantartó munkák, építkezés	89	75	94	111	96	84	
35. Udvartakarítás, futás, víznordás	56	54	70	74	70	59	
36. Jármű, és egyéb eszközök, berendezések javítása, karbantartása	82	72	85	86	85	79	
37. Épületkarbantartás, építkezés	160	121	135	244	152	140	
<b>VII. RENDSZERES FIZIKAI, SZELLEMI IGÉNYBEVÉTELT JELENTŐ TEVÉKENYSÉG</b>	542	577	555	534	552	560	
A/ Részvétel iskolarendszerű képzésben	95	279	66		66	172	
38. Iskolai foglalkozás	150	213				198	
39. Egyéni tanulás, felkészülés	30	66	66		66	61	
B/ Kereső- és termelőmunka	542	577	555	534	552	560	
40. Főfoglalkozásként végzett munka	486	508	482	488	483	495	
41. Szellemi- és nem mezőgazdasági fizikai jövedelemkiegészítő munka	160	143	188	122	185	161	
42. Háztáji- és kisegítő gazdaságban végzett munka	125	135	137	102	132	132	
Egyéb tevékenységek	16	42	12		12	27	
<b>ÖSSZESEN</b>	1,440	1,440	1,440	1,440	1,440	1,440	
<b>AKTIV TEVÉKENYSÉGEK /IV-VII/</b>	750	757	743	746	743	751	
<b>PASSZÍV TEVÉKENYSÉGEK /I-III /</b>	690	683	697	696	697	689	
<b>TÁRSADALMIILAG KÖTÖTT IDŐ</b>	693	706	693	693	693	699	
<b>FIZIOLOGIAILAG KÖTÖTT IDŐ</b>	584	590	594	601	595	590	
<b>SZABADON FELHASZNÁLT IDŐ</b>	174	158	164	162	164	164	
<b>AZ IDŐBŐRLÉG MEGFIGYELÉSEK SZÁMA /DB/</b>	908	1,470	674	133	807	3,185	

**8 - A TEVÉKENYSÉGEKET ÁTLAGOS NAPON VÉGZŐ  
AKTÍV KERESŐK É - OS ARÁNYA, EGÉSZSÉGI  
ÁLLAPOT, KORCSOPORT ÉS NEM SZERINT**

20 - 39 ÉVESEK ÁVI ÁTLAGOS LEDOLGOZOTT NAP , B. TABLATÍPUS

TEVÉKENYSÉGEK	Egészséges	Csak panasz van	N O K			összesen
			Tartosan beteg és/ Tartosan beteg	VAGY FOGYATÉKOS Fogyatékos	Együtt	
<b>I. TELJES SZELLEMI ÉS FIZIKAI NYUGALMI ÁLLAPOT</b>						
01. Alvás	100.0	100.0	100.0	100.0	100.0	100.0
-- éjjel előtti éjszakai alvás	100.0	100.0	100.0	100.0	100.0	100.0
-- éjjel utáni éjszakai alvás	97.3	96.3	95.7	100.0	96.0	96.6
-- napközi alvás	98.9	99.0	97.7	100.0	97.8	98.8
02. Passzív pihenés	2.1	3.0	6.5		6.2	3.1
03. Betegség miatti fekvés, ángyógyítás	5.9	6.9	8.6	19.1	9.2	6.9
<b>II. OTTHONI ÖBELLÁTÓ FIZIOLOGIAI TEV.</b>	100.0	100.0	100.0	100.0	100.0	100.0
04. Testi higiénia, áltözködés	.3	.3	.2		.2	.3
05. Otthoni étkezés	100.0	100.0	100.0	100.0	100.0	100.0
<b>III. KÜLÖNÖSEBB FIZIKAI AKTIVITÁST NEM IGÉNYLŐ OTTHONI SZABAD IDŐ</b>	90.5	91.0	88.2	100.0	88.9	90.6
A/ Individuális jelleggel	86.7	87.4	82.2	96.1	83.0	86.6
06. Radió-, magán hallgatása	2.9	1.8	1.2	22.1	2.4	2.2
07. Televízió nézés	66.5	66.6	64.7	85.0	65.8	66.5
08. Ujság-, folyóiratolvasás	29.6	31.6	33.6	64.2	35.3	31.4
09. Könyvolvasás	14.3	14.0	13.8		13.0	14.0
10. Egyéni tanulás, önképzés	1.3	1.1	.7		.7	1.1
11. Hagyományos női kézimunka	12.7	9.2	10.4		9.8	10.4
12. Hobby	5.6	5.5	2.7	22.1	3.8	5.3
B/ Kollektív jelleggel	28.5	30.6	30.4	30.9	30.5	29.9
13. Otthoni beszélgetések	26.3	28.5	27.4	27.0	27.4	27.7
14. Vendégfogadás és egyéb otthoni idő	3.4	3.4	6.5	3.9	6.4	3.8
<b>IV. HÁZTARTÁSI MUNKA, GYERMEKNEVELÉS</b>	91.9	95.8	97.8	100.0	97.9	94.8
15. Gyerekekkel való foglalkozás	21.2	23.0	23.6	35.4	24.3	22.6
16. Gyerek testi gondozása	34.1	39.1	32.0	30.6	32.0	36.6
17. Főzés, mosogatás	81.4	89.9	89.9	85.8	89.7	87.1
18. Lakastakarítás	57.3	60.7	59.2	49.3	58.7	59.3
19. Mosás, vasalás, ruhajavítás	40.6	45.8	46.2	40.6	45.9	44.1
<b>V. OTTHONRÓL ELJÁRÓ TEVÉKENYSÉGEK MOTORIZÁLT KÖZLEKEDÉS</b>	94.9	96.9	93.1	100.0	93.5	95.8
A/ Szabadon felhasznált időben	28.7	25.8	26.5	18.9	26.1	26.8
20. Seta	5.8	4.6	4.7		4.4	5.0
21. Vendégségbe járás, nem otthoni beszélgetések, szórakozás	24.1	21.1	22.7	18.9	22.5	22.2
22. Kulturális intézmények látogatása	2.5	1.6	1.3		1.2	1.8
23. Vallásy gyakorlás		.4	.2		.2	.3
B/ Fiziológiailag és társadalmilag kötött időben	92.4	94.4	92.3	100.0	92.7	93.5
24. Otthonon kívüli étkezés	82.2	83.6	81.7	83.4	81.6	82.9
25. Egészségügyi szolgáltatás	2.9	2.7	6.4		6.1	3.2
26. Munkahelyi képzés, önképzés előadás, tanfolyamon	1.0	.9	.2		.2	.9
27. Vásárlás	53.0	60.9	59.2	45.8	58.4	58.0
28. Szolgáltatások igénybevétele, ügyintézés	21.3	23.5	15.1	29.2	15.9	21.8
C/ Motorizált közlekedés	57.5	58.5	61.9	35.9	60.4	58.4
29. Személygépkocsi	14.9	15.2	14.6	4.3	14.3	15.0
30. Egyéb, motorizált közlekedés	48.9	49.4	51.1	31.6	51.9	49.6
<b>VI. FOKOZOTT FIZIKAI IGÉNYBEVÉTELT JELENTŐ TEVÉKENYSÉGEK</b>	84.5	85.2	87.3	84.6	87.2	85.2
A/ Szabadon felhasznált időben	4.6	2.0	1.8		1.7	2.8
31. Kirándulás	1.6	1.0				1.1
32. Aktív sport	3.1	1.3	1.8		1.7	1.9
B/ Gyalogos és kerékpáros közlekedés	81.9	83.2	85.2	84.6	85.1	83.0
33. Gyalogos közlekedés	69.3	69.3	71.0	59.3	70.3	69.4
34. Kerékpáros közlekedés	18.9	19.8	19.9	25.3	20.2	19.6
C/ Házkörüli karbantartó munkák, építkezés	10.1	12.7	15.9	19.2	16.1	12.3
35. Udvartakarítás, futás, vízhozás	7.5	9.7	12.4	14.2	12.5	9.3
36. Járda, és egyéb eszközök, berendezések javítása, karbantartása	1.6	2.6	2.5	5.0	2.7	2.3
37. Épületkarbantartás, építkezés	1.1	.9	1.3		1.2	1.0
<b>VII. RENDSZERES FIZIKAI, SZELLEMI IGÉNYBEVÉTELT JELENTŐ TEVÉKENYSÉGEK</b>	99.4	99.2	100.0	100.0	100.0	99.4
A/ Résztétel iskolarendszerű képzésben	3.5	2.2	1.2		1.2	2.5
38. Iskolai foglalkozás	1.0	1.2	1.2		1.2	1.1
39. Egyéni tanulás, felkészülés	2.9	1.2				1.6
B/ Kereső- és termelőmunka	99.4	99.1	99.5	100.0	99.6	99.3
40. Főfoglalkozásként végzett munka	97.7	97.2	98.1	100.0	98.2	97.5
41. Szellemi- és nem mezőgazdasági fizikai jövedelemkiegészítő munka	4.0	6.9	6.3	9.0	6.5	5.9
42. Háztáji- és kiegészítő gazdaságban végzett munka	18.9	21.6	28.6	21.0	28.2	21.6
<b>Egyéb tevékenységek</b>	2.1	1.6	3.4		3.2	2.0
<b>ÖSSZESEN</b>	100.0	100.0	100.0	100.0	100.0	100.0
<b>AKTÍV TEVÉKENYSÉGEK /IV-VII/</b>	100.0	100.0	100.0	100.0	100.0	100.0
<b>PASSZÍV TEVÉKENYSÉGEK /I-III /</b>	100.0	100.0	100.0	100.0	100.0	100.0
<b>TÁRSADALMIILAG KÖTÖTT IDŐ</b>	100.0	100.0	100.0	100.0	100.0	100.0
<b>FIZIOLOGIAILAG KÖTÖTT IDŐ</b>	100.0	100.0	100.0	100.0	100.0	100.0
<b>SZABADON FELHASZNÁLT IDŐ</b>	95.0	93.3	91.2	100.0	91.7	93.7
<b>AZ IDŐHÁRLEK BEFIGYELÉSEK SZÁMA /DB/</b>	943	1,487	369	15	384	2,814

**8. A TEVÉKENYSÉGEKET ÁTLAGOS NAPON VÉGZŐ AKTÍV  
KERESŐKRE SZÁMLITTOTT ÁTLAGIDŐ, EGÉSZSÉGI  
ÁLLAPOT, KORCSOPORT ÉS NEM SZERINT**

20 - 39 ÉVESEK ÁVI ÁTLAGOS LEDOLGOZOTT NAP, C. TÁBLATÍPUS

perc

TEVÉKENYSÉGEK	N Ó K					összesen
	Egészséges	Csak panasz van	TARTOSAN BETEG #S/			
			Tartósan beteg	Fogyatékos	Együtt	
<b>I. TELJES SZELLEMI ÉS FIZIKAI NYUGALMI ÁLLAPOT</b>	470	464	467	481	468	467
01. Alvás	467	461	463	476	464	464
-- éjféli előtti éjszakai alvás	119	122	126	134	126	122
-- éjféli utáni éjszakai alvás	350	342	338	342	338	344
-- napközi alvás	243	171	193		193	192
02. Passzív pihenés	54	45	46	26	44	47
<b>II. OTTHONI ÖNELLLÁTÓ FIZIOLÓGIAI TEV.</b>	93	91	92	103	93	92
03. Betegség miatti fekvés, öngyógyítás	30	37	90		90	40
04. Testi higiénia, öltözködés	51	49	51	55	51	50
05. Otthoni étkezés	44	43	43	49	43	43
<b>III. KÜLÖNÖSEBB FIZIKAI AKTIVITÁST NEM IGÉNYLŐ OTTHONI SZABAD IDŐ</b>	129	122	112	165	116	123
A/ Individuális jelleggel	121	112	104	148	107	114
06. Rádió-, magno hallgatása	60	50	41	75	59	56
07. Televízió nézés	108	97	90	112	92	97
08. Újság-, folyóirat olvasás	39	33	32	36	32	35
09. Könyv olvasás	73	70	55		55	69
10. Egyéni tanulás, önképzés	80	158	73		73	122
11. Hagyományos női kézimunka	93	89	72		72	89
12. Hobby	31	38	13	30	19	34
B/ Kollektív jelleggel	42	44	45	74	46	44
13. Otthoni beszélgetések	38	40	42	75	43	40
14. Vendégfogadás és egyéb otthoni idő	61	60	33	70	35	55
<b>IV. HÁZTARTÁSI MUNKA, GYERMEKNEVELÉS</b>	144	158	147	145	147	152
15. Gyerekkel való foglalkozás	45	44	46	48	46	45
16. Gyerek testi gondozása	50	42	40	47	40	44
17. Pótlás, mosogatás	72	79	75	79	75	76
18. Lakastakarítás	37	37	37	33	37	37
19. Mosás, vasalás, ruhajavítás	64	68	68	73	69	67
<b>V. OTTHONRÓL ELJÁRÓ TEVÉKENYSÉGEK MOTORIZÁLT KÖZLEKEDÉS</b>	122	116	128	69	125	119
A/ Szabadon felhasznált időben	74	58	64	23	62	64
20. Séta	54	53	41		41	52
21. Vendégségbe járás, nem otthoni beszélgetések, szórakozás	63	49	59	23	57	55
22. Kulturális intézmények látogatása	115	120	105		105	116
23. Vallásgyakorlás		74	120		120	79
B/ Fiziológiailag és társadalmilag kötött időben	62	64	67	43	65	64
24. Otthonon kívüli étkezés	37	37	37	37	37	37
25. Egészségügyi szolgáltatás	56	44	56		56	51
26. Munkahelyi képzés, önképzés előadáson, tanfolyamon	259	139	90		90	183
27. Vasárlás	31	33	33	19	32	32
28. Szolgáltatások igénybevétele, ügyintézés	33	30	50	15	47	33
C/ Motorizált közlekedés	64	63	66	60	66	64
29. Személygépkocsi	42	38	60	10	59	42
30. Egyéb, motorizált közlekedés	63	63	60	66	61	62
<b>VI. FOKOZOTT FIZIKAI IGÉNYBEVÉTELT JELENTŐ TEVÉKENYSÉGEK</b>	45	47	48	37	48	47
A/ Szabadon felhasznált időben	66	78	13		13	66
31. Kirándulás	78	120				99
32. Aktív sport	56	34	13		13	43
B/ Gyalogos és kerékpáros közlekedés	38	37	39	35	39	38
33. Gyalogos közlekedés	35	35	35	31	35	35
34. Kerékpáros közlekedés	34	36	40	43	41	36
C/ Házkörüli karbantartó munkák, építkezés	42	59	55	8	52	53
35. Udvartakarítás, fűtés, vízfordás	32	30	33	9	31	30
36. Jármű, és egyéb eszközök, berendezések javítása, karbantartása	60	126	117	5	105	108
37. Épületkarbantartás, építkezés	84	147	141		141	125
<b>VII. RENDSZERES FIZIKAI, SZELLEMI IGÉNYBEVÉTELT JELENTŐ TEVÉKENYSÉG</b>	475	474	476	446	474	474
A/ Részvétel iskolarendszerű képzésben	160	180	276		276	177
38. Iskolai foglalkozás	184	226	276		276	221
39. Egyéni tanulás, felkészülés	128	95				115
B/ Kereső- és termelőmunka	470	470	474	446	473	470
40. Főfoglalkozásként végzett munka	454	448	446	430	446	450
41. Szellemi- és nem mezőgazdasági fizikai jövedelemkiegészítő munka	171	138	137	47	130	144
42. Háztáji- és kiegészítő gazdaságban végzett munka	86	96	90	53	88	92
<b>Egyéb tevékenységek</b>	18	15	13		13	16
<b>ÖSSZESEN</b>	1,440	1,440	1,440	1,440	1,440	1,440
<b>AKTÍV TEVÉKENYSÉGEK /IV-VII/</b>	760	773	782	691	777	769
<b>PASSZÍV TEVÉKENYSÉGEK /I-III /</b>	680	667	658	749	663	671
<b>TÁRSADALMIILAG KÖTÖTT IDŐ</b>	705	726	734	656	730	720
<b>FIZIOLÓGIAILAG KÖTÖTT IDŐ</b>	594	587	590	615	591	590
<b>SZABADON FELHASZNÁLT IDŐ</b>	149	136	127	169	130	140
<b>AZ IDŐNÁRLEG MEGFIGYELÉSEK SZÁMA /DB/</b>	943	1,487	369	15	384	2,814

**8. A TEVÉKENYSÉGEK ÁTLAGOS NAPOS VÁGÓ  
AKTÍV KERESKŐ ÉS -OS ARÁNYA, EGÉRSÉGI  
ÁLLAPOT, KORCSOPORT ÉS NEM SZERINT**

40 - 60 ÉVBESK ÁVI ÁTLAGOS LEDOLGOZOTT NAP , B. TÁBLATÍPUS

TEVÉKENYSÉGEK	N O K					Összesen
	Egészséges	Csak panasz van	TARTÓSAN BETEG #S/ VAGY FOGYATÉKOS			
			Tartósan beteg	Fogyatékos	Együtt	
<b>I. TELJES SZELLEMI ÉS FIZIKAI NYUGALMI ÁLLAPOT</b>	100.0	100.0	100.0	100.0	100.0	100.0
01. Alvás	100.0	100.0	100.0	100.0	100.0	100.0
-- éjfél előtti éjszakai alvás	96.9	96.4	94.8	94.5	94.8	96.0
-- éjfél utáni éjszakai alvás	98.3	98.4	98.2	97.7	98.1	98.3
-- napközi alvás	2.3	2.8	3.7	6.9	3.9	3.0
02. Passzív pihenés	6.8	10.3	11.1	10.8	11.1	9.9
<b>II. OTTHONI ÖNELLATÓ FIZIOLÓGIAI TEV.</b>	100.0	99.9	100.0	100.0	100.0	100.0
03. Betegség miatt fekvés, ágyágyítás	.7	.5	1.3		1.2	.8
04. Testi higiénia, áltözködés	100.0	99.9	100.0	100.0	100.0	99.9
05. Otthoni étkezés	98.7	96.8	97.0	97.4	97.0	97.2
<b>III. KÜLÖNÖSEBB FIZIKAI AKTIVITÁST NEM IGÁNYLÓ OTTHONI SZABAD IDŐ</b>						
A/ Individuális jelleggel	91.4	87.8	88.1	90.8	88.2	88.5
06. Rádió-, magzó hallgatása	87.8	81.6	82.3	75.7	82.0	82.8
07. Televíziónézés	2.4	1.8	3.0		2.9	2.2
08. Újság-, folyóiratolvasás	70.9	66.2	62.8	60.6	62.7	66.0
09. Könyvolvasás	35.7	33.9	34.1	22.4	33.6	34.1
10. Egyéni tanulás, önképzés	8.7	10.2	10.0	5.1	9.8	9.9
11. Hagyományos női kéziaunka	1.3	.5	.6		.6	.7
12. Hobby	8.7	11.4	8.0	10.5	8.1	10.0
B/ Kollektív jelleggel	8.1	6.1	7.2	3.0	7.0	6.7
13. Otthoni beszélgetések	30.0	31.3	33.2	39.0	33.4	31.7
14. Vendégfogadás és egyéb otthoni idő	27.4	29.0	29.7	25.4	29.5	28.9
<b>IV. HÁZTARTÁSI MUNKA, GYEREKNEVELÉS</b>	97.1	97.9	98.3	95.0	98.2	97.9
15. Gyerekekkel való foglalkozás	10.0	8.8	5.6		5.4	8.1
16. Gyerek testi gondozása	8.2	9.1	7.7	3.9	7.5	8.5
17. Pózés, mosogatás	92.4	93.3	93.6	83.2	93.2	93.1
18. Lakástakarítás	64.1	63.6	64.2	66.7	64.3	63.9
19. Mosás, vasalás, ruhajavítás	44.4	42.0	48.7	33.9	48.1	44.1
<b>V. OTTHONRÓL ELJÁRÓ TEVÉKENYSÉGEK MOTORIZÁLT KÖZLEKEDÉS</b>	95.1	93.5	92.0	83.3	91.7	93.2
A/ Szabadon felhasznált időben	23.5	19.7	21.4	25.3	21.6	20.9
20. Séta	3.1	4.4	3.0		2.8	3.7
21. Vendégségbe járás, nem otthoni beszélgetések, szórakozás	20.7	16.1	18.8	23.9	19.0	17.7
22. Kulturális intézmények látogatása	.4	.5	.6		.6	.5
23. Vallásgyakorlás	.3	.2	.3	1.3	.3	.2
B/ Fiziológiaiilag és társadalmilag kötött időben	92.9	91.4	89.7	76.9	89.2	91.0
24. Otthonon kívüli étkezés	83.7	79.7	76.0	69.9	75.8	79.3
25. Egészségügyi szolgáltatás	1.6	2.4	4.2	4.8	4.2	2.8
26. Munkahelyi képzés, önképzés előadáson, tanfolyamon	1.8	.9	1.0		1.0	1.1
27. Vásárlás	57.1	59.3	59.0	55.6	58.9	58.8
28. Szolgáltatások igénybevétele, ügyintézés	10.3	9.3	9.6	9.4	9.6	9.6
C/ Motorizált közlekedés	57.0	52.0	54.2	55.7	54.3	53.5
29. Személygépkocsi	11.6	10.7	9.5	10.6	9.6	10.5
30. Egyéb, motorizált közlekedés	49.5	44.2	47.7	49.6	47.8	46.2
<b>VI. FOKOZOTT FIZIKAI IGÁNYBEVÁTELT JELENTŐ TEVÉKENYSÉGEK</b>	80.0	84.9	86.3	81.0	86.1	84.4
A/ Szabadon felhasznált időben	1.5	.6	1.6		1.5	1.0
31. Kirándulás	.8	.3	.9		.9	.6
32. Aktív sport	.8	.4	.8		.8	.6
B/ Gyalogos és kerékpáros közlekedés	77.2	82.3	82.6	77.8	82.4	81.4
33. Gyalogos közlekedés	66.3	68.0	65.3	73.5	65.7	67.1
34. Kerékpáros közlekedés	15.4	20.9	23.5	7.7	22.9	20.5
C/ Házkörüli karbantartó munkák, építkezés	10.1	15.1	21.8	22.6	21.9	16.2
35. Udvartakarítás, fűtés, vízfordás	8.9	12.6	19.7	13.3	19.4	13.9
36. Jarad, és egyéb eszközök, berendezések javítása, karbantartása	.9	2.2	2.5		2.4	2.0
37. Épületkarbantartás, építkezés	.7	.9	.6	9.2	1.0	.9
<b>VII. RENDSZERES FIZIKAI, SZELLEMI IGÁNYBEVÁTELT JELENTŐ TEVÉKENYSÉGEK</b>	99.9	99.8	99.4	100.0	99.5	99.7
A/ Résztétel iskolarendszerű képzésben	1.1	.3	.7		.6	.5
38. Iskolai foglalkozás	.5		.2		.2	.1
39. Egyéni tanulás, felkészülés	.7	.3	.5		.5	.4
B/ Kereső- és termelőmunka	99.9	99.8	99.4	100.0	99.5	99.7
40. Főfoglalkozásként végzett munka	95.4	94.5	91.8	97.3	92.1	94.0
41. Szellemi- és nem mezőgazdasági fizikai jövedelemkiegészítő munka	4.6	4.8	7.0	6.3	7.0	5.4
42. Háztáji- és kiegészítő gazdaságban végzett munka	29.8	38.0	39.8	42.2	39.9	37.2
<b>Egyéb tevékenységek</b>	.7	.6	1.1	9.2	1.5	.9
<b>ÖSSZESEN</b>	100.0	100.0	100.0	100.0	100.0	100.0
<b>AKTÍV TEVÉKENYSÉGEK /IV-VII/</b>	100.0	100.0	100.0	100.0	100.0	100.0
<b>PASSZÍV TEVÉKENYSÉGEK /I-III/</b>	100.0	100.0	100.0	100.0	100.0	100.0
<b>TÁRSADALMIILAG KÖTÖTT IDŐ</b>	100.0	100.0	100.0	100.0	100.0	100.0
<b>FIZIOLÓGIAIILAG KÖTÖTT IDŐ</b>	100.0	100.0	100.0	100.0	100.0	100.0
<b>SZABADON FELHASZNÁLT IDŐ</b>	92.7	89.8	90.3	93.2	90.4	90.5
<b>AZ IDŐBŐRLÉLEG MEGFIGYELÉSEK SZÁMA /DB/</b>	464	1,474	728	35	763	2,701

**8. A TEVÉKENYSÉGEKET ÁTLAGOS NAPON VÉGZŐ AKTÍV  
KERESŐKRE SZÁMÍTOTT ÁTLAGIDŐ, EGÉSZSÉGI  
ÁLLAPOT, KORCSOPORT ÉS NEM SZERINT**

40 - 60 ÉVESEK ÉVI ÁTLAGOS LEDOLGOZOTT NAP , C. TÁBLATÍPUS

perc

TEVÉKENYSÉGEK	M O K						Összesen
	Egészséges	Csak panasz van	TARTÓSAN BETEG ÉS/ VAGY FOGYATÉKOS				
			Tartósan beteg	Fogyatékos	Együtt		
<b>I. TELJES SZELLEMI ÉS FIZIKAI NYUGALMI ÁLLAPOT</b>	457	465	458	476	458	462	
01. Alvás	454	460	452	473	453	457	
-- éjjel előtti éjszakai alvás	121	127	128	133	128	126	
-- éjjel utáni éjszakai alvás	337	337	329	343	329	335	
-- napközi alvás	205	229	211	178	208	218	
02. Passzív pihenés	55	48	51	28	50	50	
<b>II. OTTHONI ÖMELLATÓ FIZIOLOGIAI TEV.</b>	95	98	98	105	99	98	
03. Betegség miatti fekvés, öngyógyítás	221	105	36		36	92	
04. Testi higiénia, öltözködés	50	53	52	52	52	52	
05. Otthoni étkezés	44	46	47	55	47	46	
<b>III. KÜLÖNÖSEBB FIZIKAI AKTIVITÁST NEM IGÉNYLŐ OTTHONI SZABAD IDŐ</b>	132	127	121	135	122	127	
A/ Individuális jelleggel	119	120	110	132	111	117	
06. Rádió-, magno hallgatása	80	52	53		53	58	
07. Televíziónézés	102	101	96	118	97	100	
08. Újság-, folyóiratolvasás	34	33	38	28	37	34	
09. Könyvolvasás	66	66	65	153	67	67	
10. Egyéni tanulás, önképzés	167	65	59		59	99	
11. Hagyományos női kézimunka	90	83	85	119	87	85	
12. Hobby	23	31	27	50	28	28	
B/ Kollektív jelleggel	54	45	49	60	50	48	
13. Otthoni beszélgetések	49	42	47	46	47	45	
14. Vendégfogadás és egyéb otthoni idő	54	44	45	62	47	47	
<b>IV. HÁZTARTÁSI MUNKA, GYERMEKNEVELÉS</b>	149	151	163	167	164	154	
15. Gyerekkel való foglalkozás	49	43	49		49	45	
16. Gyernek testi gondozása	53	42	43	55	44	44	
17. Főzés, mosogatás	85	92	97	113	97	92	
18. Lakástakarítás	40	37	38	42	38	38	
19. Mosás, vasalás, ruhajavítás	70	73	81	100	82	75	
<b>V. OTTHONBÓL ELJÁRÓ TEVÉKENYSÉGEK MOTORIZÁLT KÖZLEKEDÉS</b>	113	103	103	133	104	105	
A/ Szabadon felhasznált időben	50	55	42	42	42	50	
20. Séta	48	65	52		52	59	
21. Vendégségbe járás, nem otthoni beszélgetések, szórakozás	46	45	35	44	35	42	
22. Kulturális intézmények látogatása	135	109	106		106	112	
23. Vallásgyakorlás	50	54	49	10	42	49	
B/ Fiziológiailag és társadalmilag kötött időben	61	60	59	59	59	60	
24. Otthonon kívüli étkezés	33	36	34	28	33	35	
25. Egészségügyi szolgáltatás	73	52	59	33	58	57	
26. Munkahelyi képzés, önképzés előadáson, tanfolyamon	94	117	183		183	127	
27. Vásárlás	36	34	32	33	32	34	
28. Szolgáltatások igénybevétele, ügyintézés	54	44	48	64	48	47	
C/ Motorizált közlekedés	69	59	60	99	61	62	
29. Személygépkocsi	46	48	41	47	42	46	
30. Egyéb, motorizált közlekedés	69	58	59	101	61	61	
<b>VI. FOKOZOTT FIZIKAI IGÉNYBEVÉTELT JELENTŐ TEVÉKENYSÉGEK</b>	43	50	50	55	50	49	
A/ Szabadon felhasznált időben	96	84	73		73	83	
31. Kirándulás	65	93	87		87	84	
32. Aktív sport	127	60	42		42	69	
B/ Gyalogos és kerékpáros közlekedés	36	40	38	44	38	39	
33. Gyalogos közlekedés	33	36	35	43	36	35	
34. Kerékpáros közlekedés	41	39	35	33	35	38	
C/ Házköri karbantartó munkák, építkezés	50	59	48	46	48	54	
35. Udvartakarítás, fűtés, vízfordás	37	42	36	53	36	39	
36. Járda, és egyéb eszközök, berendezések javítása, karbantartása	73	105	97		97	100	
37. Épületkarbantartás, építkezés	171	154	173	35	119	145	
<b>VII. BENDSZERES FIZIKAI, SZELLEMI IGÉNYBEVÉTELT JELENTŐ TEVÉKENYSÉG</b>	481	479	481	421	479	480	
A/ Résztétel iskolarendszerű képzésben	115	145	136		136	131	
38. Iskolai foglalkozás	183		241		241	209	
39. Egyéni tanulás, felkészülés	70	145	65		65	96	
B/ Kereső- és termelőmunka	480	479	481	421	478	479	
40. Főfoglalkozásként végzett munka	457	452	450	390	447	452	
41. Szellemi- és nem mezőgazdasági fizikai jövedelemkiegészítő munka	179	147	127	40	124	143	
42. Háztáji- és kiegészítő gazdaságban végzett munka	117	115	140	91	138	122	
<b>Egyéb tevékenységek</b>	13	26	13	5	11	17	
<b>ÖSSZESEN</b>	<b>1,440</b>	<b>1,440</b>	<b>1,440</b>	<b>1,440</b>	<b>1,440</b>	<b>1,440</b>	
<b>AKTÍV TEVÉKENYSÉGEK /IV-VII/</b>	767	765	777	735	775	768	
<b>PASSZÍV TEVÉKENYSÉGEK /I-III /</b>	673	675	663	705	665	672	
<b>TÁRSADALMILAG KÖTÖTT IDŐ</b>	726	725	741	705	740	730	
<b>FIZIOLOGIAILAG KÖTÖTT IDŐ</b>	580	592	582	602	582	587	
<b>SZABADON FELHASZNÁLT IDŐ</b>	144	137	130	143	130	136	
<b>AZ IDŐMÉRLEG HEGYFIGYELÉSEK SZÁMA /DB/</b>	464	1,474	728	35	763	2,701	

**9. A TEV&KENYS&GEKET ATLAGOS NAPON V&GZO  
AKTIV KERESOK %-OS ARANYA, EG&SZS&GI  
ALLAPOT, KORCSOPORT AS NEM SZERINT**

20 - 39 &VESEK &VI ATLAGOS LE NEM DOLGOZOTT NAP, B. TABLATIPUS

TEV&KENYS&GK	E G S Z S G I					összesen
	Egészséges	Csak panasz van	Tartósan beteg	Pogyatekos	Együtt	
<b>I. TELJES SZELLEMI &amp;S FIZIKAI NYUGALMI ALLAPOT</b>	100.0	100.0	100.0	100.0	100.0	100.0
01. Alvás	100.0	100.0	100.0	100.0	100.0	100.0
-- éjfel előtti éjszakai alvás	94.6	93.2	98.8	89.6	97.4	94.4
-- éjfel utáni éjszakai alvás	99.3	98.7	99.8	97.5	99.5	99.1
-- napközi alvás	15.7	18.6	15.9	8.0	14.8	16.8
02. Passzív pihenés	21.6	22.7	24.1	26.1	24.4	22.4
<b>II. OTTHONI ÖNELLÁTÓ FIZIOLÓGIAI TEV.</b>	100.0	100.0	100.0	100.0	100.0	100.0
03. Betegség miatti tekves, &ngyógyítás	3.8	3.9	6.9	6.2	6.0	4.2
04. Testi higienia, öltözködés	99.6	99.9	100.0	100.0	100.0	99.8
05. Otthoni étkezés	35.4	94.0	95.9	97.5	96.2	94.9
<b>III. KÜLÖNÖSEBB FIZIKAI AKTIVITÁST NEM IG&amp;NYLÓ OTTHONI SZABAD IDŐ</b>	96.2	93.7	92.6	95.5	93.0	94.7
A/ Individualis jelleggel	92.7	91.3	90.5	95.5	91.2	91.9
06. Rádió-, magno hallgatasa	10.3	5.4	2.6	7.2	3.3	7.3
07. Televíziónézés	84.1	83.8	82.3	90.0	83.5	83.3
08. Ujsag-, folyóiratolvasas	48.2	44.2	45.8	42.0	45.2	46.1
09. Könyvolvasas	12.6	11.8	18.7	8.1	17.1	12.8
10. &gyeni tanulás, önképzés	2.1	1.1	1.1		1.0	1.5
11. Hagyományos noi kezimunka	-1	2				-1
12. Hobby	9.5	6.5	8.3	5.1	7.8	8.0
B/ Kollektív jelleggel	41.2	37.9	30.0	32.4	30.3	38.5
13. Otthoni beszélgetések	34.2	31.2	25.7	25.9	25.7	31.3
14. Vendégfogadás és egyeb otthoni idő	12.9	11.7	5.9	6.5	6.0	11.6
<b>IV. HAZTARTÁSI MUNKA, GYEREKNEVELÉS</b>	61.6	59.2	58.3	57.7	58.2	60.2
15. Gyerekkel való foglalkozás	20.2	19.2	23.1	13.5	21.7	19.5
16. Gyerek testi gondozasa	23.8	18.3	18.8	11.6	17.7	20.7
17. Főzés, mosogatás	38.7	38.1	36.5	33.5	36.0	36.1
18. Lakástakarítás	24.0	21.5	21.0	23.6	22.1	22.7
19. Mosás, vasalás, rucajavítás	2.1	2.6	1.0	6.6	1.8	2.3
<b>V. OTTHONBÓL ELJÁRÓ TEV&amp;KENYS&amp;GK MOTORIZÁLT KÖZLEKEDÉS</b>	81.7	82.0	84.3	71.0	82.3	81.3
A/ Szabadon felhasznált időben	54.9	51.5	55.6	47.2	54.3	53.3
20. Seta	13.8	12.9	15.4	2.1	13.4	13.4
21. Vendégségbe járás, nem otthoni beszélgetések, szórakozás	45.5	41.7	43.5	38.6	42.3	43.5
22. Kulturális intézmények látogatasa	9.1	4.5	6.3	12.9	7.3	8.9
23. Vallásgyakorlás	4	1.4				8
B/ Fiziológiailag es tarsadalmilag kötött időben	58.3	63.6	62.5	54.6	61.3	61.0
24. Otthonon kívüli étkezés	36.0	39.8	40.2	32.2	39.0	38.0
25. Egészségügyi szolgáltatás	3.5	5.0	12.1	5.5	11.1	5.3
26. Munkahelyi képzés, önképzés előadáson, tanfolyamon	3	5	6	2.5	3	5
27. Vásárlás	29.3	24.5	27.7	30.7	28.2	27.1
28. Szolgáltatások igénybevétele, ügyintézés	6.0	9.2	9.3	3.5	8.5	7.7
C/ Motorizált közlekedés	45.7	47.3	53.1	31.8	49.8	46.9
29. Személygépkocsi	27.9	35.0	33.9	25.5	32.6	31.5
30. Egyéb, motorizált közlekedés	20.3	17.2	23.6	7.6	21.2	19.0
<b>VI. FOKOZOTT FIZIKAI IG&amp;NYBEV&amp;TELT JELENTŐ TEV&amp;KENYS&amp;GK</b>	84.3	79.2	73.7	80.3	74.7	81.0
A/ Szabadon felhasznált időben	14.4	10.8	3.5	10.7	9.7	12.3
31. Kiranulás	9.9	6.9	7.1	9.5	7.5	8.3
32. Aktív sport	6.0	5.1	3.2	1.3	2.9	5.3
B/ Gyalogos es kerékpáros közlekedés	59.4	52.7	48.1	48.6	48.1	55.2
33. Gyalogos közlekedés	51.1	45.1	38.6	38.1	38.5	47.0
34. Kerékpáros közlekedés	12.3	11.0	15.1	11.0	14.6	12.0
C/ Házkörüli karbantartó munkák, építkezés	50.0	49.4	44.7	51.2	45.7	49.2
35. Udvartakarítás, tötés, vízfordás	25.0	25.0	20.8	28.5	22.0	25.0
36. Jarmu, es egyeb eszközök, berendezések javítása, karbantartasa	22.9	19.8	21.0	24.4	21.6	21.4
37. Épületkarbantartás, építkezés	12.0	14.6	11.3	13.0	11.6	13.1
<b>VII. RENDSZERES FIZIKAI, SZELLEMI IG&amp;NYBEV&amp;TELT JELENTŐ TEV&amp;KENYS&amp;GK</b>	43.3	50.1	45.1	33.6	43.4	46.2
A/ Reszvetel iskolarendszerű képzésben	1.7	1.6	2.9	2.5	2.5	1.8
38. Iskolai foglalkozás	1.6		3	3	3	3
39. Egyéni tanulás, felkészülés	1.4	1.6	2.6	2.2	2.2	1.6
B/ Kereső- és termelőmunka	42.0	49.2	42.5	33.6	41.2	45.0
40. Foglalkozásként végzett munka	2.8	4.3	8	1.7	3.9	3.2
41. Szellemi- és nem mezőgazdasági fizikai jövedelemkiegészítő munka	6.8	8.4	11.3	3.7	10.2	7.9
42. Háztagli- es kiegészítő gazdaságban végzett munka	34.4	40.2	33.6	29.9	33.1	36.7
<b>Egyéb tevékenységek</b>	4.6	1.4	7	3.0	1.0	2.8
<b>ÖSSZESEN</b>	100.0	100.0	100.0	100.0	100.0	100.0
<b>AKTIV TEV&amp;KENYS&amp;GK /IV-VII/</b>	98.6	99.0	98.9	94.6	98.2	98.7
<b>PASSZIV TEV&amp;KENYS&amp;GK /I-III/</b>	100.0	100.0	100.0	100.0	100.0	100.0
<b>TARSADALMIILAG KÖTÖTT IDŐ</b>	98.2	98.7	97.3	94.6	96.9	98.3
<b>FIZIOLÓGIAIILAG KÖTÖTT IDŐ</b>	100.0	100.0	100.0	100.0	100.0	100.0
<b>SZABADON FELHASZNÁLT IDŐ</b>	98.1	97.8	97.3	97.6	97.3	97.9
<b>AZ IDŐM&amp;RLEG MEGFIGYELÉSSEK SZÁMA /DB/</b>	927	844	198	44	242	2,013

**9. A TEVÉKENYSÉGEKET ÁTLAGOS NAPON VÉGZŐ AKTÍV  
KERESŐKBE SZÁMÍTOTT ÁTLAGIDŐ, EGÉSZSÉGI  
ÁLLAPOT, KORCSOPORT ÉS NEM SZERINT**

20 - 39 ÉVESEK ÉVI ÁTLAGOS LE NEM DOLGOZOTT NAP, C. TÁBLATÍPUS

perc

TEVÉKENYSÉGEK	P E R F É L É K					Összesen
	Egészséges	Csak panasz van	TARTÓSAN BÉTEG ÉS/ VAGY FOGYATÉKOS			
			Tartósan beteu	Fogyatékos	Együtt	
<b>I. TELJES SZELLEMI ÉS FIZIKAI NYUGALMI ÁLLAPOT</b>	573	565	593	573	590	572
01. Alvás	557	546	566	544	562	553
-- éjfél előtti éjszakai alvás	113	116	127	122	126	116
-- éjfél utáni éjszakai alvás	434	416	423	432	424	425
-- napközi alvás	118	144	117	148	120	131
02. Passzív pihenés	76	33	112	111	112	34
<b>II. OTTHONI ÖNELLELTŐ FIZIOLÓGIAI TEV.</b>	131	127	137	140	137	130
03. Betegség miatti fekvés, öngyógyítás	375	276	233	425	260	313
04. Testi higiénia, öltözködés	48	48	48	47	48	48
05. Otthoni étkezés	72	73	76	68	75	73
<b>III. KÜLÖNÖSEBB FIZIKAI AKTIVITÁST NEM IGÉNYLŐ OTTHONI SZABAD IDŐ</b>	258	255	251	271	254	256
A/ Individuális jelleggel	233	226	234	249	237	231
06. rádió-, magnó hallgatása	89	73	106	123	114	85
07. Televízió nézés	184	188	181	131	183	166
08. Újság-, folyóiratolvasás	58	57	63	68	63	58
09. Könyvolvasás	102	103	122	284	134	107
10. Egyéni tanulás, önképzés	110	128	324		324	131
11. Hagyományos női kézimunka	120	209				182
12. Hobby	96	93	59	97	63	91
B/ Kollektív jelleggel	77	86	67	64	67	80
13. Otthoni beszélgetések	63	71	63	50	61	66
14. Vendégfogadás és egyéb otthoni idő	30	90	68	120	77	85
<b>IV. HAZTARTÁSI MUNKA, GYEREKNEVELÉS</b>	105	111	100	123	103	108
15. Gyerekkel való foglalkozás	76	87	68	37	71	80
16. Gyerek testi gondozása	71	75	62	72	63	72
17. Főzés, mosogatás	49	53	44	67	47	51
18. Lakástakarítás	49	65	60	87	65	58
19. Mosás, vasalás, ruhajavítás	64	88	221	33	113	81
<b>V. OTTHONBÓL ELJÁRÓ TEVÉKENYSÉGEK MOTORIZÁLT KÖZLEKEDÉS</b>	195	195	209	192	207	196
A/ Szabadon felhasznált időben	140	135	130	140	131	137
20. Séta	78	100	75	35	74	67
21. Vendégségbe járás, nem otthoni beszélgetések, szórakozás	120	121	116	123	117	120
22. Kulturális intézmények látogatása	119	115	161	133	155	122
23. Vallásgyakorlás	94	74				73
B/ Fiziológiailag és társadalmilag kötött időben	72	78	94	79	92	77
24. Otthonon kívüli étkezés	59	61	48	38	47	53
25. Egészségügyi szolgáltatás	96	80	112	93	110	92
26. Munkahelyi képzés, önképzés előadason, tanfolyamon	174	179	555	330	461	245
27. Vasárlás	47	52	57	52	56	50
28. Szolgáltatások igénybevétele, ügyintézés	57	73	67	45	66	66
C/ Motorizált közlekedés	89	86	86	85	86	87
29. Személygépkocsi	85	76	72	91	74	79
30. Egyen, motorizált közlekedés	85	82	91	51	39	84
<b>VI. FOKOZOTT FIZIKAI IGÉNYBEVÉTELT JELENTŐ TEVÉKENYSÉGEK</b>	173	187	158	233	170	179
A/ Szabadon felhasznált időben	212	193	199	354	225	206
31. Kirándulás	248	222	200	355	229	237
32. Aktív sport	100	112	145	350	159	109
B/ Gyalogos és kerékpáros közlekedés	45	47	43	51	44	40
33. Gyalogos közlekedés	44	39	40	47	41	41
34. Kerékpáros közlekedés	38	64	36	57	38	48
C/ Hazközeli karbantartó munkák, épitkezés	177	208	172	243	184	191
35. Üdvartakartás, fűtés, vízfordás	98	136	79	125	88	100
36. Jármű, és egyéb eszközök, beren- dezések javítása, karbantartása	117	119	125	163	131	120
37. Épületkarbantartás, épitkezés	310	356	302	330	315	333
<b>VII. RENDSZERES FIZIKAI, SZELLEMI IGÉNYBEVÉTELT JELENTŐ TEVÉKENYSÉGEK</b>	270	267	278	221	272	263
A/ Résztvétel iskolarendszerű képzésben	299	294	240		240	287
38. Iskolai foglalkozás	215		150		150	207
39. Egyéni tanulás, felkészülés	284	294	252		252	283
B/ Kereső- és termelőmunka	266	262	279	221	272	265
40. Főfoglalkozásként végzett munka	271	241	50	30	45	246
41. Szellemi- és nem mezőgazdasági fizikai jövedelemkiegészítő munka	322	304	408	120	392	325
42. Házitáji- és kiegészítő gazdaságban végzett munka	239	232	214	232	216	233
Egyéb tevékenységek	31	46	292	5	168	40
<b>ÖSSZESEN</b>	1,440	1,440	1,440	1,440	1,440	1,440
<b>AKTÍV TEVÉKENYSÉGEK /IV-VII/ PASSZÍV TEVÉKENYSÉGEK /I-III/</b>	495	513	484	496	486	502
	352	332	361	371	363	345
<b>TÁRSADALMILAG KÖTÖTT IDŐ</b>	366	399	378	372	378	382
<b>FIZIOLÓGIAILAG KÖTÖTT IDŐ</b>	725	717	749	725	745	724
<b>SZABADON FELHASZNÁLT IDŐ</b>	362	337	332	372	338	349
<b>AZ IDŐTÉRLEGEK MEGFIGYELÉSEK SZÁMA /DB/</b>	927	844	198	44	242	2,013

**9. A TEVÉKENYSÉGEKET ÁTLAGOS NAPON VÉGZŐ  
AKTÍV KERESŐK %-OS ARÁNYA, EGÉSZSÉGI  
ÁLLAPOT, KORCSOPORT ÉS NEM SZERINT**

40 - 60 ÉVESEK ÉVI ÁTLAGOS LE NEM DOLGOZOTT NAP, B. TABLATIPUS

TEVÉKENYSÉGEK	Egészséges	Csak panasza van	F E R F I A K			Összesen
			TARTÓSAN BETEG ÉS/ VAGY FOGYATÉKOS			
			Tartósan beteg	Fogyatékos	Együtt	
<b>I. TELJES SZELLEMI ÉS FIZIKAI NYUGALMI ÁLLAPOT</b>	100.0	100.0	100.0	100.0	100.0	100.0
01. Alvás	100.0	100.0	100.0	100.0	100.0	100.0
-- éjjel előtti éjszakai alvás	95.9	97.1	96.7	98.5	96.9	96.7
-- éjjel utáni éjszakai alvás	97.9	99.1	98.4	99.2	98.5	98.6
-- napközi alvás	21.6	19.8	29.8	26.6	29.3	23.0
02. Passzív pihenés	29.9	32.8	31.8	35.6	32.4	31.9
<b>II. OTTHONI ÖNELLÁTÓ FIZIOLÓGIAI TEV.</b>	100.0	100.0	100.0	98.6	99.8	99.9
03. Betegség miatti fekvés, öngyógyítás	4.2	4.2	7.5	11.7	8.1	5.3
04. Testi higiénia, öltözködés	99.6	99.0	99.4	96.9	99.0	99.2
05. Otthoni étkezés	97.4	95.9	95.2	97.4	95.6	96.2
<b>III. KÜLÖNÖSEBB FIZIKAI AKTIVITÁST NEM IGÉNYLŐ OTTHONI SZÁBAD IDŐ</b>	94.6	94.9	96.7	98.0	96.9	95.4
A/ Individuális jelleggel	92.7	91.8	95.1	95.0	95.1	93.0
06. Rádió-, magno hallgatása	5.8	4.9	10.4	3.2	9.3	6.4
07. Televízió nézés	86.7	86.0	87.4	86.7	87.3	86.6
08. Újság-, folyóirat olvasás	53.9	52.7	47.8	54.8	48.9	51.9
09. Könyv olvasás	12.2	11.9	10.7	3.6	9.6	11.3
10. Egyéni tanulás, önképzés	.7	.7	.3		.3	.6
11. Hagyományos női kézimunka						
12. Hobby	7.9	6.5	7.7	7.2	7.6	7.2
B/ Kollektív jelleggel	38.9	43.2	41.4	48.7	42.5	41.8
13. Otthoni beszélgetések	31.4	36.3	34.1	41.7	35.3	34.7
14. Vendégfogadás és egyéb otthoni idő	13.1	11.3	11.6	12.5	11.7	11.9
<b>IV. HAZTARTÁSI MUNKA, GYERMEKNEVELÉS</b>	54.9	51.3	52.4	53.0	52.5	52.6
15. Gyerekekkel való foglalkozás	8.8	7.8	8.5	14.8	9.5	8.5
16. Gyerek testi gondozása	6.4	3.7	6.6	1.7	5.9	5.0
17. Főzés, mosogatás	40.2	39.3	42.6	46.0	43.1	40.6
18. Lakástakarítás	20.8	20.6	18.5	18.9	18.5	20.1
19. Mossas, vasalás, ruhajavítás	2.2	2.8	2.7	2.1	2.7	2.6
<b>V. OTTHONRÓL ELJÁRÓ TEVÉKENYSÉGEK MOTORIZÁLT KÖZLEKEDÉS</b>	74.3	74.6	75.6	80.4	76.3	75.0
A/ Szabadon felhasznált időben	45.9	46.8	43.2	47.6	43.8	45.7
20. Seta	12.0	14.5	14.9	12.5	14.5	13.9
21. Vendégségbe járás, nem otthoni beszélgetések, szórakozás	36.4	36.5	32.4	39.5	33.4	35.6
22. Kulturális intézmények látogatása	3.9	2.1	2.6	3.7	2.8	2.8
23. Vallásgyakorlás	.4	1.4	.9	2.0	1.1	1.0
B/ Fiziológiailag és társadalmilag kötött időben	53.5	51.6	54.7	58.4	55.3	53.2
24. Otthonon kívüli étkezés	31.2	31.4	29.5	22.8	28.4	30.5
25. Egészségügyi szolgáltatás	3.0	3.1	7.7	10.2	8.1	4.5
26. Munkahelyi képzés, önképzés előadáson, tanfolyamon	.5	.3				.3
27. Vásárlás	27.1	23.6	23.4	33.0	24.4	24.8
28. Szolgáltatások igénybevétele, ügyintézés	7.1	5.7	7.0	9.3	7.4	6.6
C/ Motorizált közlekedés	40.6	39.0	40.3	35.9	39.6	39.6
29. Személygépkocsi	26.6	26.0	25.0	16.4	23.7	25.5
30. Egyéb, motorizált közlekedés	17.0	15.5	18.2	23.4	19.0	16.9
<b>VI. FOKOZOTT FIZIKAI IGÉNYBEVÉTELT JELENTŐ TEVÉKENYSÉGEK</b>	79.1	77.7	73.2	78.6	74.0	77.0
A/ Szabadon felhasznált időben	10.0	6.1	4.7	5.4	4.8	6.8
31. Kirándulás	7.1	4.1	3.4	3.6	3.5	4.7
32. Aktív sport	3.4	2.3	1.3	1.8	1.4	2.3
B/ Gyalogos és kerékpáros közlekedés	45.0	47.5	47.7	63.0	50.0	47.6
33. Gyalogos közlekedés	35.8	37.5	40.0	53.7	42.1	38.4
34. Kerékpáros közlekedés	12.6	14.5	10.5	18.4	11.7	13.2
C/ Házköri karbantartó munkák, építkezés	55.5	52.3	49.9	46.6	49.4	52.3
35. Udvartakarítás, fűtés, vízfordás	31.4	36.1	31.1	37.5	32.1	33.7
36. Járód, és egyéb eszközök, berendezések javítása, karbantartása	21.9	16.4	15.9	8.6	14.8	17.4
37. Épületkarbantartás, építkezés	13.5	11.5	14.0	7.3	13.0	12.5
<b>VII. REMDSZERES FIZIKAI, SZELLEMI IGÉNYBEVÉTELT JELENTŐ TEVÉKENYSÉGEK</b>	52.9	63.0	58.7	65.9	59.8	59.5
A/ Résztétel iskolarendszerű képzésben		.8	.9	.4	.8	.6
38. Iskolai foglalkozás						
39. Egyéni tanulás, felkészülés		.8	.9	.4	.8	.6
B/ Kereső- és termelőmunka	52.9	62.7	57.8	65.5	59.0	59.0
40. Felfoglalkozásként végzett munka	2.8	5.2	3.6	1.9	3.3	4.0
41. Szellemi- és nem vezetői gazdasági fizikai jövedelemkiegészítő munka	5.2	5.2	5.1	5.7	5.2	5.2
42. Hartzáji- és kiegészítő gazdaságban végzett munka	48.3	57.9	51.7	61.7	53.2	54.0
<b>Egyéb tevékenységek</b>	2.4	1.1	1.5	1.7	1.5	1.5
<b>ÖSSZESEN</b>	100.0	100.0	100.0	100.0	100.0	100.0
<b>AKTÍV TEVÉKENYSÉGEK /IV-VII/</b>	98.1	97.3	97.5	96.5	97.3	97.5
<b>PASSZÍV TEVÉKENYSÉGEK /I-III/</b>	100.0	100.0	100.0	100.0	100.0	100.0
<b>TÁRSADALMILAG KÖTÖTT IDŐ</b>	97.6	96.2	95.8	96.5	95.9	96.5
<b>FIZIOLÓGIAILAG KÖTÖTT IDŐ</b>	100.0	100.0	100.0	100.0	100.0	100.0
<b>SZABADON FELHASZNÁLT IDŐ</b>	96.3	98.3	98.2	100.0	98.5	97.8
<b>AZ IDŐHÁRLÉK MEGFIGYELÉSEK SZÁMA /DB/</b>	477	831	435	92	527	1,835



**9. A TEVÉKENYSÁGOK ATLAGOS NAPON VÉGZŐ AKTÍV  
KERESŐKORR SZABADIDŐ FELHASZNÁLÁSÁNAK  
ÁLLAPOT, KORCSOPORT ÉS NEM SZERINT**

40 - 60 ÉVESEI ÉVI ATLAGOS LE NEM DOLGOZOTT NAP, C. TÁBLATÍPUS

perc

TEVÉKENYSÁGOK	F E R T Á S					Összesen
	Egészséges	Csak panasza van	TARTÓSAN BETEG ÉS/ VAGY FOGLALTAKOS			
			Tartósan beteg	Fogyatékos	Együtt	
<b>I. TELJES SZELLEMI ÉS FIZIKAI NYUGALMI ÁLLAPOT</b>						
01. Alvás	572	583	598	598	598	584
-- éjfél előtti éjszakai alvás	548	552	563	560	562	554
-- éjfél utáni éjszakai alvás	122	131	133	141	134	130
-- napközi alvás	410	402	402	388	400	403
02. Passzív pihenés	143	131	130	137	131	134
	80	94	110	106	109	95
<b>II. OTTHONI ÖNELLLATÓ FIZIOLÓGIAI TEV.</b>	136	137	149	161	151	141
03. Betegség miatti fekvés, öngyógyítás	320	366	321	291	315	334
04. Testi higiénia, öltözködés	48	50	51	51	51	50
05. Otthoni étkezés	77	75	78	77	78	76
<b>III. KÜLÖNBÖZŐ FIZIKAI AKTIVITÁS</b>						
<b>NEM IGÉNYLŐ OTTHONI SZABAD IDŐ</b>	272	249	259	242	256	257
A/ Individuális jelleggel	242	224	228	219	226	229
06. Rádió-, magnó hallgatása	76	73	84	122	86	79
07. Televízió nézés	190	174	172	184	174	178
08. Újság-, folyóiratolvasás	65	61	65	67	65	63
09. Könyvolvasás	105	115	168	65	162	124
10. Egyéni tanulás, önképzés	118	120	70		70	112
11. Hagyományos női kézimunka						
12. Hobby	77	87	113	74	108	90
B/ Kollektív jelleggel	86	72	80	61	77	77
13. Otthoni beszélgetések	66	65	64	53	62	64
14. Vendégfogadás és egyéb otthoni idő	99	69	99	58	92	84
<b>IV. HÁZTARTÁSI MUNKA, GYEREKNEVELÉS</b>	94	78	89	75	87	85
15. Gyerekkel való foglalkozás	71	78	86	55	79	76
16. Gyerek testi gondozása	72	74	71	45	70	72
17. Főzés, mosogatás	58	54	52	50	52	55
18. Lakástakarítás	75	42	49	37	47	52
19. Mosás, vasalás, ruhajavítás	67	47	106	42	98	66
<b>V. OTTHONRÓL ELJÁRÓ TEVÉKENYSÁGOK</b>						
<b>MOTORIZÁLT KÖZLEKEDÉS</b>						
A/ Szabadon felhasznált időben	168	176	157	143	154	167
20. Séta	121	119	109	121	111	117
	87	71	86	72	84	79
21. Vendégségbe járás, nem otthoni beszélgetések, szórakozás	111	113	94	108	97	108
22. Kulturális intézmények látogatása	115	141	118	126	120	125
23. Vallásgyakorlás	61	80	63	69	64	73
B/ Fiziológiailag és társadalmilag kötött időben	71	74	73	53	70	72
24. Otthonon kívüli étkezés	58	61	61	39	59	60
25. Egészségügyi szolgáltatás	65	73	87	86	87	79
26. Munkahelyi képzés, önképzés előadáson, tanfolyamon	78	405				259
27. Vásárlás	52	51	47	31	44	49
28. Szolgáltatások igénybevétele, ügyintézés	47	60	61	42	57	56
C/ Motorizált közlekedés	77	95	78	73	77	85
29. Személygépkocsi	63	95	68	46	66	78
30. Egyéb, motorizált közlekedés	85	80	79	79	79	81
<b>VI. FOKOZOTT FIZIKAI IGÉNYBEVÉTELT JELENTŐ TEVÉKENYSÁGOK</b>	194	162	163	146	160	170
A/ Szabadon felhasznált időben	198	193	141	190	149	186
31. Kicándulás	227	222	182	253	193	218
32. Aktív sport	108	119	34	60	39	101
B/ Gyalogos és kerékpáros közlekedés	46	43	36	47	38	42
33. Gyalogos közlekedés	42	41	33	39	35	39
34. Kerékpáros közlekedés	45	35	37	45	39	38
C/ Házkörüli karbantartó munkák, építkezés	204	180	191	160	186	188
35. Udvartakarítás, fűtés, vízfordás	100	105	87	141	97	101
36. Járud, és egyéb eszközök, berendezések javítása, karbantartása	144	117	123	127	123	128
37. Épületkarbantartás, építkezés	371	323	346	147	329	338
<b>VII. RENDSZERES FIZIKAI, SZELLEMI IGÉNYBEVÉTELT JELENTŐ TEVÉKENYSÁG</b>	272	294	271	268	271	282
A/ Részvétel iskolarendszerű képzésben		441	126	425	149	322
38. Iskolai foglalkozás		441	126	425	149	322
39. Egyéni tanulás, felkészülés	272	291	274	267	272	281
B/ Kereső- és termelőmunka	168	164	283	360	290	195
40. Főfoglalkozásként végzett munka						
41. Szellemi- és nem mezőgazdasági fizikai jövedelmezőkiegészítő munka	326	264	205	368	232	271
42. Háztáji- és kiegészítő gazdaságban végzett munka	254	276	266	238	261	266
<b>Egyéb tevékenységek</b>	16	47	18	21	19	26
<b>ÖSSZESEN</b>	<b>1,440</b>	<b>1,440</b>	<b>1,440</b>	<b>1,440</b>	<b>1,440</b>	<b>1,440</b>
<b>AKTÍV TEVÉKENYSÁGOK /IV-VII/</b>	483	497	455	462	456	481
<b>PASSZÍV TEVÉKENYSÁGOK /I-III /</b>	966	956	997	994	996	970
<b>TÁRSADALMILAG KÖTÖTT IDŐ</b>	390	412	388	383	387	399
<b>FIZIOLÓGIAILAG KÖTÖTT IDŐ</b>	726	739	765	766	765	743
<b>SZABADON FELHASZNÁLT IDŐ</b>	346	310	309	305	308	319
<b>AZ IDŐHÖRLEGBŐ MEGFIGYELÉSEK SZÁMA /DB/</b>	477	831	435	92	527	1,835

**9. A TEVÉKENYSÉGEK ÁTLAGOS NAPON VÉGZŐ  
AKTÍV KERESŐK É -OS ARÁNYA, EGÉRSZÉGI  
ÁLLAPOT, KORCSOPORT ÉS NEM SZERINT**

20 - 39 ÉVSEK ÉVI ÁTLAGOS LE NEM DOLGOZOTT NAP, B. TABLATÍPUS

TEVÉKENYSÉGEK	N O K					összesen
	Egészséges	Csak panaszja van	TARTÓSAN BETEG ÉS/ VAGY FOGYATÉKOS			
			Tartósan beteg	Fogyatékos	Együtt	
<b>I. TELJES SZELLEMI ÉS FIZIKAI NYUGALMI ÁLLAPOT</b>	100.0	100.0	100.0	100.0	100.0	100.0
01. Alvás	100.0	100.0	100.0	100.0	100.0	100.0
-- éjfél előtti éjszakai alvás	96.6	95.1	96.2	100.0	96.4	95.8
-- éjfél utáni éjszakai alvás	99.3	98.9	99.4	100.0	99.5	99.1
-- napközi alvás	8.8	8.2	10.9		10.1	8.7
02. Passzív pihenés	18.7	19.6	26.5	37.6	27.2	20.5
<b>II. OTTHONI ÖNELLLÁTÓ FIZIOLÓGIAI TEV.</b>	100.0	100.0	100.0	100.0	100.0	100.0
03. Betegség miatti fekvés, öngyógyítás	2.4	2.9	6.6	3.6	6.4	3.3
04. Testi higiénia, öltözködés	99.7	99.1	100.0	100.0	100.0	99.5
05. Otthoni étkezés	96.0	97.6	95.9	100.0	96.2	96.9
<b>III. KÜLÖNÖSEBB FIZIKAI AKTIVITÁST NEM IGÉNYLŐ OTTHONI SZABAD IDŐ</b>	94.6	94.9	93.4	89.1	93.1	94.5
A/ Individuális jelleggel	90.7	91.9	90.1	77.6	89.3	91.1
06. Radió-, nagyó hallgatása	3.9	2.3	5.2	11.8	5.7	3.3
07. Televízió nézés	80.1	82.9	76.9	77.6	76.9	81.1
08. Újság-, folyóirat olvasás	33.9	31.8	35.0	40.2	35.4	33.0
09. Könyvolvasás	17.1	15.3	13.7	20.3	14.1	15.7
10. Egyéni tanulás, önképzés	1.3	1.6	1.6		1.5	1.5
11. Hagyományos női kézimunka	17.2	16.0	10.7		10.0	15.5
12. Hobby	10.4	8.8	12.2	11.8	12.2	9.8
B/ Kollektív jelleggel	35.7	36.6	34.3	24.4	33.7	35.9
13. Otthoni beszélgetések	31.0	29.8	30.1	20.7	29.5	30.2
14. Vendégfogadás és egyéb otthoni idő	10.4	10.7	8.5	3.6	8.1	10.2
<b>IV. HÁRTARTÁSI MUNKA, GYERMEKNEVELÉS</b>	97.2	98.6	97.3	100.0	97.5	98.0
15. Gyerekkel való foglalkozás	23.9	26.0	25.2	48.7	26.7	25.4
16. Gyerek testi gondozása	37.0	40.9	33.8	37.8	34.0	38.6
17. Főzés, mosogatás	93.8	96.0	95.8	100.0	96.1	95.3
18. Lakastakarítás	80.7	78.7	75.5	84.6	76.1	78.9
19. Mosás, vasalás, ruhajavítás	53.2	59.1	56.1	47.0	55.5	56.7
<b>V. OTTHONRÓL ELJÁRÓ TEVÉKENYSÉGEK MOTORIZÁLT KÖZLEKEDÉS</b>	75.7	75.0	76.9	55.1	75.5	75.3
A/ Szabadon felhasznált időben	48.2	41.7	42.5	32.6	41.8	43.8
20. Seta	14.6	12.9	9.3		8.7	12.8
21. Vendégségbe járás, nem otthoni beszélgetések, szórakozás	38.4	31.3	34.3	32.6	34.2	34.0
22. Kulturális intézmények látogatása	6.1	4.1	4.2		3.9	4.7
23. Vallásgyakorlás	1.5	2.4	.8		.7	1.8
B/ Fiziológiai világ és társadalmilag kötött időben	57.8	60.1	67.2	55.1	66.4	60.3
24. Otthonon kívüli átkelés	28.1	25.0	27.5	10.9	26.4	26.2
25. Egészségügyi szolgáltatás	4.6	5.6	12.3	12.7	12.3	6.3
26. Munkahelyi képzés, önképzés előadás, tanfolyam	.7	.1	.8		.7	.4
27. Vásárlás	38.9	41.6	43.9	38.8	43.5	41.0
28. Szolgáltatások igénybevétele, ügyintézés	9.6	9.8	15.6	10.9	15.3	10.6
C/ Motorizált közlekedés	37.5	37.1	39.0	33.6	38.7	37.5
29. Személygépkocsi	19.9	20.3	22.1	10.0	21.3	20.3
30. Egyéb, motorizált közlekedés	20.3	18.8	19.2	23.6	19.4	19.3
<b>VI. FOKOZOTT FIZIKAI IGÉNYBEVÉTELT JELENTŐ TEVÉKENYSÉGEK</b>	61.3	62.2	65.0	59.3	64.7	62.3
A/ Szabadon felhasznált időben	5.7	7.1	4.1		3.9	6.1
31. Kirándulás	4.0	5.3	3.4		3.1	4.6
32. Aktív sport	2.5	2.1	1.0		1.0	2.0
B/ Gyalogos és kerékpáros közlekedés	53.4	53.9	54.3	50.5	54.0	53.8
33. Gyalogos közlekedés	49.0	47.7	47.3	45.3	47.2	48.1
34. Kerékpáros közlekedés	6.7	10.5	11.3	5.2	10.9	9.3
C/ Házköri karbantartó munkák, építkezés	14.8	16.6	20.8	19.4	20.7	16.7
35. Üdvartakarítás, tötés, vízfordás	10.0	13.1	16.5	19.4	16.7	12.6
36. Játma, és egyéb eszközök, berendezések javítása, karbantartása	1.9	2.0	2.6		2.5	2.1
37. Épületkarbantartás, építkezés	3.4	2.8	2.6		2.5	2.9
<b>VII. RENDSZERES FIZIKAI, SZELLEMI IGÉNYBEVÉTELT JELENTŐ TEVÉKENYSÉGEK</b>	28.6	29.1	35.6	13.0	34.1	29.7
A/ Résztétel iskolarendszerű képzésben	3.4	2.0	.7	4.2	.9	2.3
38. Iskolai foglalkozás	.2	.3	.7		.6	.3
39. Egyéni tanulás, felkészülés	3.4	1.7	.7	4.2	.9	2.2
B/ Kereső- és termelőmunka	25.9	27.4	34.9	8.8	33.2	27.8
40. Főfoglalkozásként végzett munka	1.8	2.3	2.2		2.1	2.1
41. Szellemi- és nem mezőgazdasági fizikai jövedelemkiegészítő munka	3.0	3.4	2.6	4.6	2.7	3.2
42. Háztáji- és kiegészítő gazdaságban végzett munka	21.7	23.5	30.8	4.2	29.0	23.7
<b>Egyéb tevékenységek</b>	2.6	1.8	1.4	10.9	2.0	2.1
<b>ÖSSZESEN</b>	100.0	100.0	100.0	100.0	100.0	100.0
<b>AKTÍV TEVÉKENYSÉGEK /IV-VII/</b>	99.8	99.6	98.5	100.0	98.6	99.5
<b>PASSZÍV TEVÉKENYSÉGEK /I-III/</b>	100.0	100.0	100.0	100.0	100.0	100.0
<b>TÁRSADALMIILAG KÖTÖTT IDŐ</b>	99.8	99.5	98.5	100.0	98.6	99.5
<b>FIZIOLÓGIAIILAG KÖTÖTT IDŐ</b>	100.0	100.0	100.0	100.0	100.0	100.0
<b>SZABADON FELHASZNÁLT IDŐ</b>	96.6	97.8	96.1	100.0	96.4	97.2
<b>AZ IDŐHÁRLG BEFIGYELÉSEK SZÁMA /DB/</b>	635	999	279	17	296	1,930

**9. A TEVÉKENYSÉGEKET ÁTLAGOS NAPON VÉGZŐ AKTÍV  
KERESŐKRE SZÁMÍTOTT ÁTLAGIDŐ, EGÉSZESEGI  
ÁLLAPOT, KORCSOPORT ÉS NEM SZERINT**

**20 - 39 ÉVESEK ÉVI ÁTLAGOS LE NEM DOLGOZOTT NAP, C. TABLATIPUS**

perc

TEVÉKENYSÉGEK	E g e s z e s z e g i					összesen
	Egészséges	Csak panasza van	M o g			
			Tartósan beteg	TARTÓSAN BETEG ÉS/ VAGY FOGYATÉKOS	Együtt	
<b>I. TELJES SZELLEMI ÉS FIZIKAI NYUGALMI ÁLLAPOT</b>	567	554	566	580	567	560
01. Alvás	551	538	544	557	545	543
-- éjjel előtti éjszakai alvás	112	118	123	131	124	117
-- éjjel utáni éjszakai alvás	434	418	408	426	409	422
-- napközi alvás	131	158	177		177	153
02. Passzív pihenés	88	79	85	61	83	82
02. Passzív pihenés	128	131	132	151	133	131
<b>II. OTTHONI ÖNELLÁTÓ FIZIOLOGIAI TEV.</b>						
03. Betegség miatti fekvés, öngyógyítás	270	288	230	490	240	270
04. Testi higiénia, öltözködés	48	48	46	48	46	48
05. Otthoni étkezés	76	77	74	85	75	76
<b>III. KÜLVÖLÖZŐBB FIZIKAI AKTIVITÁST NEM IGÉNYLŐ OTTHONI SZABAD IDŐ</b>						
A/ Individualis jelleggel	236	218	212	295	217	224
06. Rádió-, magno hallgatása	214	196	195	324	202	203
07. Televízió nézés	70	73	60	90	64	69
08. Újság-, folyóirat olvasás	163	149	155	250	162	155
09. Könyvolvasás	51	50	54	63	55	51
10. Egyéni tanulás, önképzés	93	88	108	95	107	92
11. Hagyományos női kézimunka	62	218	91		91	156
12. Hobby	119	112	126		126	116
B/ Kollektív jelleggel	57	47	37	20	36	48
13. Otthoni beszélgetések	82	73	65	47	64	74
14. Vendégfogadás és egyéb otthoni idő	72	61	54	50	54	64
<b>IV. HAZTARTÁSI MUNKA, GYERMEKNEVELÉS</b>	292	323	308	308	308	311
15. Gyerekkel való foglalkozás	72	73	68	99	72	73
16. Gyerek testi gondozása	58	59	59	59	59	59
17. Főzés, mosogatás	144	156	150	144	150	151
18. Lakástakarítás	70	79	63	66	63	74
19. Mosás, vasalás, ruhajavítás	100	108	127	80	124	108
<b>V. OTTHONRÓL ELJÁRÓ TEVÉKENYSÉGEK MOTORIZÁLT KÖZLEKEDÉS</b>	185	170	168	169	168	174
A/ Szabadon felhasznált időben	133	122	100	119	101	123
20. Séta	74	83	64		64	78
21. Vendégségbe járás, nem otthoni beszélgetések, szórakozás	118	109	92	119	93	110
22. Kulturális intézmények látogatása	115	108	110		110	111
23. Vallásgyakorlás	66	68	49		49	66
B/ Fiziológiailag és társadalmilag kötött időben	81	79	81	56	79	80
24. Otthonon kívüli étkezés	60	65	54	80	54	62
25. Egészségügyi szolgáltatás	64	78	101	93	100	81
26. Munkahelyi képzés, önképzés előadáson, tanfolyamon	117	350	123		123	144
27. Vasárlás	53	51	43	20	41	50
28. Szolgáltatások igénybevétele, ügyintézés	57	57	48	20	47	55
C/ Motorizált közlekedés	79	77	83	71	82	78
29. Személygépkocsi	67	68	83	29	81	70
30. Egyéb, motorizált közlekedés	80	79	74	89	75	73
<b>VI. FOKOZOTT FIZIKAI IGÉNYBEVÉTELT JELENTŐ TEVÉKENYSÉGEK</b>	77	83	67	41	65	78
A/ Szabadon felhasznált időben	207	198	145		145	198
31. Kirándulás	248	232	172		172	230
32. Aktív sport	76	80	17		17	74
B/ Gyalogos és kerekpáros közlekedés	38	40	43	33	42	39
33. Gyalogos közlekedés	36	37	40	34	39	37
34. Kerekpáros közlekedés	39	33	38	20	37	35
C/ Hazköri karbantartó munkák, épitkezés	104	98	69	41	67	94
35. Udvartakarítás, fűtés, vízfordás	41	60	38	41	38	51
36. Jármű, és egyéb eszközök, beren- dezések javítása, karbantartása	79	118	112		112	106
37. Épületkarbantartás, épitkezés	287	220	197		197	242
<b>VII. RENDSZERES FIZIKAI, SZELLEMI IGÉNYBEVÉTELT JELENTŐ TEVÉKENYSÉG</b>	177	171	199	151	197	177
A/ Részvétel iskolarendszerű képzésben	279	197	350	320	341	245
38. Iskolai foglalkozás	314	115	270		270	205
39. Egyéni tanulás, felkészülés	258	211	80	320	155	231
B/ Kereső- és termelőmunka	158	167	196	70	194	169
40. Pófoglalkozásként végzett munka	199	215	139		139	200
41. Szellemi- és nem mezőgazdasági fizikai jövedelemkiegészítő munka	241	112	213	15	190	162
42. Háztáji- és kiegészítő gazdaságban végzett munka	139	157	194	130	193	159
Egyéb tevékenységek	14	28	31	10	23	22
<b>ÖSSZESEN</b>	1,440	1,440	1,440	1,440	1,440	1,440
<b>AKTÍV TEVÉKENYSÉGEK /IV-VII/</b>	523	550	552	446	545	541
<b>PASSZÍV TEVÉKENYSÉGEK /I-III /</b>	918	892	896	994	903	902
<b>TÁRSADALMILAG KÖTÖTT IDŐ</b>	430	469	488	399	482	458
<b>FIZIOLOGIAILAG KÖTÖTT IDŐ</b>	712	701	713	740	715	707
<b>SZABADON FELHASZNÁLT IDŐ</b>	309	278	256	302	260	285
<b>AZ IDŐNÉLBEL BEFGYIELÉSEK SZÁMA /DB/</b>	635	999	279	17	296	1,930

**9. A TEVAKENYSAGEKNET A TLAGOS NAPON VEGSE  
AKTIV KERESEK E -GS ARANYA, EGESZSAGI  
ALLAPOT, KORCSOPORT AS NEH SEENY**

**40 - 60 EVSEK NYI A TLAGOS LE NEH BOLGOZOTT NAP, B. TABLATIPUS**

TEVAKENYSAGEK	H. O. K.					Összesen
	Egészséges	Csak panaszra van	TARTÓSAN BETEG IS/ VAGY FOGYATÉKOS			
			Tartósan beteg	Fogyatékos	Együtt	
<b>I. TELJES SZELLEMI ÉS FIZIKAI NYUGALMI ÁLLAPOT</b>	100.0	100.0	100.0	100.0	100.0	100.0
01. Alvás	100.0	100.0	100.0	100.0	100.0	100.0
— éjfél előtti éjszakai alvás	97.0	98.0	95.6	100.0	95.8	97.2
— éjfél utáni éjszakai alvás	100.0	99.6	99.3	100.0	99.3	99.6
— napközi alvás	10.3	11.0	11.8	13.3	11.9	11.1
02. Passzív pihenés	24.3	26.6	27.3	27.2	27.3	26.4
<b>II. OTTHONI ÖNELLÁTÓ FIZIOLÓGIAI PRV.</b>	100.0	100.0	100.0	100.0	100.0	100.0
03. Betegség miatti fekvés, öngyógyítás	2.0	3.6	7.5	4.8	7.3	4.4
04. Testi higiénia, öltözködés	100.0	99.7	99.5	100.0	99.5	99.7
05. Otthoni étkezés	98.3	96.6	97.3	100.0	97.4	97.2
<b>III. KÜLÖNÖSEBB FIZIKAI AKTIVITÁST NEH IGÁNYLÓ OTTHONI SZABAD IDŐ</b>	96.7	94.1	94.9	91.5	94.8	94.8
A/ Individuális jelleggel	94.6	91.9	91.1	87.8	90.9	92.1
06. Rádió-, magnó hallgatása	2.9	3.0	3.3	1.6	3.3	3.1
07. Televízió nézés	85.3	83.2	82.4	87.8	82.6	83.4
08. Ujság-, folyóirat olvasás	34.7	34.1	38.3	26.6	37.8	35.3
09. Könyv olvasás	19.9	11.4	10.3	9.9	10.3	12.6
10. Egyéni tanulás, önképzés	1.6	.7	.8	.7	.7	.8
11. Hagyományos női kézimunka	16.9	16.8	10.7	11.7	10.8	15.0
12. Hobby	9.5	7.4	11.9	23.5	12.5	9.3
B/ Kollektív jelleggel	38.7	40.2	41.3	12.4	39.9	39.8
13. Otthoni beszélgetések	31.7	34.0	33.9		32.3	33.1
14. Vendégfogadás és egyéb otthoni idő	13.5	12.7	12.3	12.4	12.3	12.7
<b>IV. HAZTARTÁSI MUNKA, GYERMEKNEVELÉS</b>	98.5	99.0	97.0	100.0	97.1	98.3
15. Gyerekekkel való foglalkozás	12.2	11.5	9.7	25.0	10.5	11.3
16. Gyerek testi gondozása	9.2	12.2	9.4	25.0	10.1	11.1
17. Főzés, mosogatás	96.9	98.2	96.3	96.5	96.3	97.4
18. Lakástakarítás	77.7	77.7	77.4	91.5	78.1	77.8
19. Mosás, vasalás, ruhajavítás	48.7	53.0	53.9	43.0	53.4	52.3
<b>V. OTTHONRÓL ELJÁRO TEVAKENYSAGEK MOTORIZÁLT KÖZLEKEDÉS</b>	69.9	69.4	68.5	73.9	68.7	69.3
A/ Szabadon felhasznált időben	36.8	36.1	32.4	43.7	32.9	35.3
20. Séta	14.9	9.8	12.1	27.9	12.9	11.6
21. Vendégségbe járás, nem otthoni beszélgetések, szórakozás	28.2	26.7	21.6	15.9	21.3	25.4
22. Kulturális intézmények látogatása	1.8	1.2	1.0		.9	1.2
23. Vallásgyakorlás	.9	3.9	2.2		2.1	2.8
B/ Fiziológiailag és társadalmilag kötött időben	55.6	51.6	55.9	41.8	55.2	53.4
24. Otthonon kívüli étkezés	19.8	17.5	18.5	9.3	18.1	18.1
25. Egészségügyi szolgáltatás	3.1	4.2	8.2		7.8	5.1
26. Munkahelyi képzés, önképzés előadás, tanfolyamon	.3	.3				.2
27. Vásárlás	38.5	37.6	38.7	32.5	38.4	38.0
28. Szolgáltatások igénybevétele, ügyintézés	6.0	7.2	7.4	16.0	7.8	7.2
C/ Motorizált közlekedés	32.9	29.3	28.2	20.9	27.8	29.5
29. Személygépkocsi	18.5	15.7	16.6	4.3	16.0	16.3
30. Egyéb, motorizált közlekedés	16.9	15.8	14.4	16.6	14.5	15.6
<b>VI. FOKOZOTT FIZIKAI IGÁNYBEVÁTELT JELENTŐ TEVAKENYSAGEK</b>	56.8	64.4	63.1	69.6	63.4	62.8
A/ Szabadon felhasznált időben	5.7	3.5	3.7	11.6	4.1	4.0
31. Kirándulás	4.5	2.5	3.5	7.5	3.7	3.2
32. Aktív sport	2.3	1.2	.4	4.1	.5	1.2
B/ Gyalogos és kerékpáros közlekedés	43.1	50.7	52.2	46.0	51.9	49.7
33. Gyalogos közlekedés	38.1	44.8	44.2	42.9	44.1	43.4
34. Kerékpáros közlekedés	5.7	8.1	11.1	3.1	10.7	8.4
C/ Hazköri karbantartó munkák, építkezés	18.6	23.8	20.4	33.8	21.1	22.1
35. Udvartakarítás, fűtés, vízfordás	14.6	19.7	17.8	29.6	18.3	18.4
36. Jármű, és egyéb eszközök, berendezések javítása, karbantartása	2.3	1.9	1.6	9.0	2.0	2.0
37. Épületkarbantartás, építkezés	4.9	2.9	2.9	4.3	2.9	3.3
<b>VII. RENDSZERES FIZIKAI, SZELLEMI IGÁNYBEVÁTELT JELENTŐ TEVAKENYSAGEK</b>	30.5	44.9	42.4	27.7	41.7	41.4
A/ Részvétel iskolarendszerű képzésben	.4	.4	.6	3.0	.7	.4
38. Iskolai foglalkozás	.1					.1
39. Egyéni tanulás, felkészülés	.4	.6	.6	3.0	.7	.4
B/ Kereső- és termelőmunka	30.5	44.7	41.8	24.7	41.0	41.1
40. Főfoglalkozásként végzett munka	1.9	3.4	1.0		1.0	2.4
41. Szellemi- és nem mezőgazdasági fizikai jövedelemkiegészítő munka	2.7	3.8	2.2		2.1	3.1
42. Házitáji- és kiegészítő gazdaságban végzett munka	25.9	41.0	39.8	24.7	39.1	37.7
<b>Egyéb tevékenységek</b>	.8	1.5	.8		.7	1.2
<b>ÖSSZESEN</b>	100.0	100.0	100.0	100.0	100.0	100.0
<b>AKTIV TEVAKENYSAGEK /IV-VII/</b>	100.0	99.7	98.8	100.0	98.9	99.5
<b>PASSZIV TEVAKENYSAGEK /I-III /</b>	100.0	100.0	100.0	100.0	100.0	100.0
<b>TÁRSADALMIILAG KÖTÖTT IDŐ</b>	100.0	99.7	98.6	100.0	98.7	99.4
<b>FIZIOLÓGIILAG KÖTÖTT IDŐ</b>	100.0	100.0	100.0	100.0	100.0	100.0
<b>SZABADON FELHASZNÁLT IDŐ</b>	98.3	96.7	97.2	96.3	97.2	97.1
<b>AZ IDŐHARLEG BEFGICTELSEK SZÁMA /DB/</b>	282	857	454	25	479	1,618

**9. A TEVÉKENYSÉGEKNY ÁTLAGOS HAPON VÉGZŐ AKTÍV  
KERESKORÚ SZABADIDŐ ÁTLAGOS, EGÉSZSÉGI  
ÁLLAPOT, KORCSOPORT ÉS NEM SZERINT**

40 - 60 ÉVESEK AVI ÁTLAGOS LE NEM DOLGOZOTT HAP, C. TÁBLATÍPUS

perc

TEVÉKENYSÉGEK	Egészséges	Csak panasz- van	M O K			Összesen
			TARTÓSAN BETEG ÉS/ VAGY FOGYATÉKOS			
			Tartósan beteg	Fogyatékos	Együtt	
<b>I. TELJES SZELLEMI ÉS FIZIKAI NYUGALMI ÁLLAPOT</b>	559	557	563	590	564	560
01. Alvás	534	536	535	549	535	535
-- éjfél előtti éjszakai alvás	114	123	129	140	130	123
-- éjfél utáni éjszakai alvás	409	404	400	394	400	404
-- napközi alvás	144	109	118	108	117	117
02. Passzív pihenés	104	82	103	150	105	93
<b>II. OTTHONI ÖNELLLÁTÓ FIZIOLÓGIAI TEV.</b>	134	132	148	148	148	137
03. Betegség miatti fekvés, öngyógyítás	318	187	334	445	338	272
04. Testi higiénia, öltözködés	46	47	45	38	45	46
05. Otthoni étkezés	83	81	80	89	80	81
<b>III. KÜLÖNÖSEBB FIZIKAI AKTIVITÁST NEM IGÉNYLŐ OTTHONI SZABAD IDŐ</b>	241	234	223	236	224	232
A/ Individuális jelleggel	211	203	198	236	200	204
06. Rádió-, nagy hallgatása	70	45	83	60	83	61
07. Televíziónézés	164	157	156	150	156	158
08. Ujság-, folyóiratolvasás	52	55	49	57	50	53
09. Könyvolvasás	88	93	99	172	102	94
10. Egyéni tanulás, önképzés	127	48	221		221	118
11. Hagyományos női kézimunka	97	130	128	256	135	125
12. Hobby	36	37	37	50	38	37
B/ Kollektív jelleggel	86	82	76	71	76	81
13. Otthoni beszélgetések	72	66	57		57	65
14. Vendégfogadás és egyéb otthoni idő	77	83	97	71	96	86
<b>IV. HÁZTARTÁSI MUNKA, GYERMEKNEVELÉS</b>	311	318	319	294	318	317
15. Gyerekkel való foglalkozás	75	75	78	60	76	76
16. Gyerek testi gondozása	79	70	71	120	77	73
17. Pótlás, mosogatás	162	179	176	153	175	175
18. Lakastakarítás	99	74	78	74	78	79
19. Mosás, vasálás, ruhajavítás	116	122	120	80	119	120
<b>V. OTTHONRÓL ELJÁRÓ TEVÉKENYSÉGEK MOTORIZÁLT KÖZLEKEDÉS</b>	157	143	135	141	135	143
A/ Szabadon felhasznált időben	113	110	101	123	103	108
20. Séta	68	90	69	125	75	80
21. Vendégségbe járás, nem otthoni beszélgetések, szórakozás	103	99	99	120	99	100
22. Kulturális intézmények látogatása	111	135	140		140	130
23. Vallásgyakorlás	62	66	81		81	69
B/ Fiziológiailag és társadalmilag kötött időben	68	70	70	76	70	69
24. Otthonon kívüli étkezés	63	60	61	26	60	61
25. Egészségügyi szolgáltatás	56	87	71		71	76
26. Munkahelyi képzés, önképzés előadás, tanfolyamon	120	205				186
27. Vasárlás	52	48	46	47	46	48
28. Szolgáltatások igénybevétele, gyűjtés	51	39	55	88	58	47
C/ Motorizált közlekedés	93	80	74	91	74	81
29. Személygépkocsi	84	58	68	95	69	66
30. Egyéb, motorizált közlekedés	89	91	65	91	67	84
<b>VI. FOKOZOTT FIZIKAI IGÉNYBEVÉTELT JELENTŐ TEVÉKENYSÉGEK</b>	87	70	66	64	66	72
A/ Szabadon felhasznált időben	171	186	142	58	131	166
31. Kirándulás	156	240	148	84	141	185
32. Aktív sport	122	35	30	10	23	63
B/ Gyalogos és kerékpáros közlekedés	35	37	36	36	36	37
33. Gyalogos közlekedés	35	36	35	37	35	36
34. Kerékpáros közlekedés	29	34	31	28	31	32
C/ Házkörüli karbantartó munkák, építkezés	132	84	85	63	83	91
35. Üdvartakarítás, fűtés, vízfordás	64	55	60	34	58	57
36. Jármű, és egyéb eszközök, berendezések javítása, karbantartása	119	169	78	42	70	129
37. Épületkarbantartás, építkezés	250	204	190	180	189	213
<b>VII. RENDSZERES FIZIKAI, SZELLEMI IGÉNYBEVÉTELT JELENTŐ TEVÉKENYSÉG</b>	156	160	175	157	175	164
A/ Részvétel iskolarendszerű képzésben		273	570	60	467	371
38. Iskolai foglalkozás		195				195
39. Egyéni tanulás, felkészülés		214	570	60	467	341
B/ Kereső- és termelőmunka	156	159	170	169	170	162
40. Főfoglalkozásként végzett munka	253	236	279		279	243
41. Szellemi- és nem mezőgazdasági fizikai jövedelemkiegészítő munka	166	167	185		185	171
42. Háztáji- és kiegészítő gazdaságban végzett munka	148	138	161	169	161	146
<b>Egyéb tevékenységek</b>	12	22	13		13	19
<b>ÖSSZESEN</b>	1,440	1,440	1,440	1,440	1,440	1,440
<b>AKTÍV TEVÉKENYSÉGEK /IV-VII/</b>	514	533	524	487	522	526
<b>PASSZÍV TEVÉKENYSÉGEK /I-III/</b>	926	909	922	953	924	917
<b>TÁRSADALMIILAG KÖTÖTT IDŐ</b>	450	476	475	424	473	470
<b>FIZIOLÓGIAILAG KÖTÖTT IDŐ</b>	706	700	722	740	723	708
<b>SZABADON FELHASZNÁLT IDŐ</b>	289	275	257	287	259	272
<b>AZ IDŐTÉRLEG HECFIGYELÉSEK SZÁMA /DB/</b>	282	857	454	25	479	1,618



IDŐMÉRLEGBŐL KÉPZETT SZINTTIKUS MUTATÓK (K/S ÉS P/A)  
AZ AKTÍV KERESŐK EGÉSZSÉGI ÁLLAPOTA, ÉLETKORA ÉS NEM SZERINT

**10. AZ AKTIV KERESŐK ÖSSZMUNKAI DŐ TERHELÉS SZINTJE  
EGYES KIEMELT TARTÓS BETEGSÉGEK,  
KORCSOPORT ÉS NEM SZERINT**

KATEGORIÁK	A tartós betegségek típusai					Tartós betegek együtt	Egészségesek együtt
	Keringési rendszer betegségeiben szenvedők		Csontváz és izomrendszer		Egyéb tartós betegségek		
	Szívbetegség	érbetegség	Együtt	Sémi			

**ÁVI ÁTLAGOS NAP  
K/S MUTATÓ**

**FÉRFIÁK**

20-39 évesek	2.58	2.67	2.58	2.58	2.30	2.48	2.42
40-60 évesek	2.43	2.77	2.71	2.56	2.63	2.65	2.63
együtt	2.46	2.74	2.67	2.56	2.50	2.50	2.49

**NŐK**

20-39 évesek	3.39	3.85	3.75	3.35	3.69	3.57	2.91
40-60 évesek	3.75	3.89	3.85	3.39	3.57	3.78	3.22
együtt	3.63	3.88	3.82	3.64	3.62	3.71	3.01

**11. AZ AKTIV KERESŐK ÖSSZMUNKAI DŐ TERHELÉS SZINTJE  
EGYES KIEMELT PANASZOK,  
KORCSOPORT ÉS NEM SZERINT**

KATEGORIÁK	Idegesség	Fejfájás	Izületi fájdalmak	Páradekonyság	Szedülés fulladás	Kőhólyag	Szívpanasz	Panaszok együtt	Egészségesek együtt
------------	-----------	----------	-------------------	---------------	-------------------	----------	------------	-----------------	---------------------

**ÁVI ÁTLAGOS NAP  
K/S MUTATÓ**

**FÉRFIÁK**

20-39 évesek	2.55	2.46	2.70	2.45	2.20	2.78	2.55	2.56	2.42
40-60 évesek	2.74	2.79	2.93	2.93	2.94	2.37	2.62	2.76	2.63
együtt	2.66	2.63	2.86	2.78	2.71	2.33	2.60	2.68	2.49

**NŐK**

20-39 évesek	3.58	3.59	3.56	3.48	3.61	3.58	3.81	3.49	2.91
40-60 évesek	3.60	3.79	3.74	4.14	3.82	3.79	3.91	3.67	3.22
együtt	3.59	3.70	3.69	3.85	3.74	3.68	3.87	3.59	3.01



**12. AZ AKTIV KERESŐK ÖSSZMUNKAIKÉDŐ TERHELÉS SZINTJE,  
ÉLETKÖRÜLMÉNYEK, KORCSOPORT ÉS NEM SZERINT**

**ÁVI ÁTLAGOS NAP , 1/ 20-39 ÉVESEK (EZER/FŐ) (K/S HÓRÁTÓ)**

KATEGORIÁK	P E R F I A K						ÖSSZESEN
	Egészséges	Csak panasz van	TARTÓSAN BETEG ÉS/ VAGY FOGYATÉKOS			Együtt	
Tartósan beteg			Fogyatékos	Együtt			
<b>1. CSALÁDI ÁLLAPOT</b>							
1. Nőtlen, hajadon	1.90	2.04	1.55	1.66	1.57	1.91	
2. Házas	2.71	2.76	2.67	2.81	2.69	2.73	
2.1. -első házasságban élő	2.74	2.78	2.70	2.80	2.72	2.75	
2.2. -legalább második házasságban élő	2.19	2.48	1.77	3.23	2.04	2.35	
3. Özvegy vagy elvált Együtt	1.76 2.42	2.47 2.61	2.94 2.47	2.01 2.51	2.67 2.48	2.19 2.51	
<b>2. CSALÁD-, HÁZTARTÁSSZERKEZET</b>							
1. Egyedülálló szülővel - gyerekek nélkül	1.90	1.97	1.62	1.29	1.55	1.89	
2. Házasságban élő szülővel - gyerekek nélkül	1.91	2.84	5.18	1.89	2.75	2.23	
3. Házasságban élő szülővel - gyerekekkel	2.96	2.92	3.36	3.06	3.31	2.98	
4. Házasságban élő gyerekekkel - szülő nélkül	2.77	2.72	2.61	2.87	2.65	2.73	
5. Házasságban élő szülő és gyerekek nélkül	2.52	2.58	2.00	.46	1.93	2.48	
6. Egyedülálló, gyerekekkel	1.21	1.68				1.40	
7. Egyedül élő	1.67	2.38	1.16	2.71	1.74	2.00	
8. Egyéb Együtt	1.73 2.42	2.69 2.61	1.93 2.47	2.73 2.51	2.01 2.48	2.09 2.51	
<b>3. ÖSSZES ÉLŐ GYERMEK SZÁMA</b>							
1. Gyermeektelen	1.90	2.24	1.63	1.67	1.64	1.98	
2. Van gyermeke	2.76	2.72	2.70	2.88	2.73	2.74	
2.1. -egy	2.68	2.49	3.08	2.56	3.00	2.61	
2.2. -kettő	2.69	2.79	2.58	2.79	2.61	2.72	
2.3. -három és több Együtt	3.31 2.42	3.03 2.61	2.66 2.47	3.63 2.51	2.85 2.48	3.11 2.51	
<b>4. A HÁZTARTÁS FELSZERELTSÉGEK SZINNVONALA</b>							
1. Magas színvonalú	2.27	2.58	2.47	1.21	2.37	2.40	
2. Átlagos színvonalú	2.47	2.61	2.40	2.72	2.46	2.53	
3. Alacsony színvonalú Együtt	2.32 2.42	2.69 2.61	3.00 2.47	2.08 2.51	2.78 2.48	2.52 2.51	
<b>5. GÉPKOCSI, ÜDÜLŐTELEK</b>							
1. Gépkocsival							
1.1. -rendelkezik	2.59	2.65	2.47	2.64	2.50	2.61	
1.2. -nem rendelkezik Együtt	2.29 2.42	2.58 2.61	2.47 2.47	2.44 2.51	2.47 2.48	2.42 2.51	
2. Üdülőtelekkel, nyaralóval							
2.1. -rendelkezik	2.71	2.48	2.89	5.38	3.03	2.64	
2.2. -nem rendelkezik Együtt	2.40 2.42	2.64 2.61	2.38 2.47	2.35 2.51	2.37 2.48	2.49 2.51	
3. Gépkocsi, valamint üdülőtelek, nyaraló közül							
3.1. -mindkettővel rendelkezik	2.80	2.51	2.92	5.38	3.11	2.70	
3.2. -csak gépkocsival rendelkezik	2.57	2.69	2.32	2.18	2.30	2.59	
3.3. -csak telekkel és nyaralóval rendelkezik	2.46	2.40	2.82		2.82	2.49	
3.4. -egyikkel sem rendelkezik Együtt	2.28 2.42	2.59 2.61	2.43 2.47	2.44 2.51	2.43 2.48	2.42 2.51	
<b>6. A LAKÓHELY JELLEGE</b>							
1. Városi tömbház (emeletes)	1.75	2.19	2.23		2.23	1.97	
2. Modern lakótelepi épület	2.37	2.29	2.01	2.05	2.01	2.28	
3. Egyedi jellegű, emeletes	2.51	2.67	2.99	4.77	3.24	2.63	
3.1. -3-12 lakasos zöldövezeti	2.01	2.88	3.89	8.05	4.32	2.51	
3.2. -em.iker vagy családi ház	2.69	2.62	2.55	3.84	2.76	2.67	
4. Fsz.iker vagy családi ház	2.60	2.78	2.87	2.61	2.80	2.70	
5. Hagyományos építésű parasztház, tanya	2.51	3.14	2.71	1.80	2.60	2.76	
5.1. -hagyományos építésű parasztház	2.43	3.08	2.68	1.69	2.60	2.70	
5.2. -tanya	4.15	4.33	2.94	1.93	2.59	3.68	
6. Egyéb Együtt	4.92 2.42	1.59 2.61				2.44 2.51	

**12. AZ AKTIV KERESŐK ÖSSZEHURKÁIDÓ TERHELÉS SZINTJÉÉ, ÉLETKÖRÜLMÉNYEK, KORCSOPORT ÉS NEM SZERINT**

**ÁVI ÁTLAGOS NAP , 1/ 20-39 ÉVESEK (ÉZER/FŐ) (K/S MUTATÓ)**

KATEGORIÁK	P É R F I Á K						ÖSSZESEN
	Egészséges	Csak panasz van	TARTÓSAN BETEG ÉS/ VAGY FOGYATÉKOS			EgyÜTT	
			Tartósan beteg	Fogyatékos	EgyÜTT		
<b>7. LAKÁS, LAKÓVEZET, LAKÓHELY, KORPORATOKOZAT</b>							
1. Város							
1.1. Összkomfortos, komfortos Együtt	2.33	2.47	2.33	2.28	2.32	2.38	
1.1.1. városi tömbház	1.74	2.28	2.11		2.11	1.97	
1.1.2. modern lakótelepi épület	2.39	2.32	2.01	2.05	2.01	2.31	
1.1.3. zöldövezeti eszeletes iker vagy családi ház	2.42	2.61	3.41	8.05	3.63	2.61	
1.1.4. földszintes és egyéb épület	2.78	2.86	2.93	1.66	2.85	2.82	
1.2. félkomfortos együtt	2.24	1.43	1.34		1.34	1.84	
1.2.1. városi tömbház		1.12				1.12	
1.2.2. földszintes és egyéb épület	2.24	1.60	1.34		1.34	1.95	
1.3. komfort nélküli együtt	2.24	2.44	3.21		3.21	2.41	
E g y ü t t /város/	2.32	2.44	2.35	2.28	2.34	2.37	
2. Község							
2.1. összkomfortos, komfortos	2.69	2.80	2.71	3.22	2.87	2.75	
2.2. félkomfortos	2.32	2.75	3.40	2.59	2.76	2.54	
2.3. komfort nélküli	2.28	3.04	2.87	1.82	2.60	2.63	
E g y ü t t /község/	2.57	2.85	2.79	2.66	2.75	2.70	
3. Ország összes							
3.1. összkomfortos, komfortos	2.46	2.59	2.40	2.70	2.45	2.51	
3.2. félkomfortos	2.29	2.32	1.71	2.59	2.08	2.29	
3.3. komfort nélküli	2.27	2.82	2.94	1.82	2.70	2.56	
E g y ü t t	2.42	2.61	2.47	2.51	2.48	2.51	
<b>8. LAKÁS ÉS LAKÓKÖRNYEZET KAPCSOLATA</b>							
1. Jó lakáskörülmények, rossz lakókörnyezet	2.22	2.43	2.11	2.32	2.14	2.29	
2. Jó lakáskörülmények, jó lakókörnyezet	2.46	2.59	2.53	2.61	2.54	2.52	
3. Közepes lakáskörülmények, jó lakókörnyezet	2.66	2.71	2.29	3.94	2.60	2.68	
4. Közepes lakáskörülmények, rossz lakókörnyezet	2.78	2.70	4.12		4.12	2.76	
5. Kedvezőtlen lakáskörülmények, jó lakókörnyezet	2.29	2.89	3.04	1.63	2.63	2.57	
6. Kedvezőtlen lakáskörülmények, rossz lakókörnyezet	2.24	2.53	2.71	3.84	2.90	2.43	
E g y ü t t	2.42	2.61	2.47	2.51	2.48	2.51	
<b>9. LAKÓHELY</b>							
1. Budapest	2.18	2.52	2.62		2.62	2.33	
2. Vidéki város	2.39	2.41	2.25	2.28	2.25	2.38	
2.1. -megyeszékhely	2.19	2.39	2.35	2.22	2.34	2.30	
2.2. -egyéb város	2.53	2.44	2.16	2.33	2.19	2.45	
3. Község	2.55	2.84	2.82	2.69	2.78	2.69	
3.1. -5000 és több lakos	2.54	2.70	2.71	3.99	3.11	2.65	
3.2. -1000 - 4999 lakos	2.49	2.91	2.93	2.14	2.64	2.67	
3.3. - 999 és kevesebb lakos	2.76	2.84	2.63	4.13	2.91	2.81	
4. Külterület, tanya	3.93	3.38	2.43	2.24	2.37	3.28	
E g y ü t t	2.42	2.61	2.47	2.51	2.48	2.51	
<b>10. LAKÓHELY VÁLTOZTATÁS</b>							
1. Nem volt, jelenleg is a születési helyén el	2.39	2.58	2.51	2.56	2.52	2.48	
2. Volt, születési helyéről elköltözött	2.44	2.63	2.46	2.48	2.46	2.52	
2.1. -egy lakóhely változtatás	2.26	2.70	2.58	1.52	2.49	2.45	
2.2. -két lakóhely változtatás	2.57	2.69	2.16	3.28	2.38	2.60	
2.3. -három és több változtatás	2.51	2.53	2.66	1.91	2.53	2.52	
E g y ü t t	2.42	2.61	2.47	2.51	2.48	2.51	
<b>11. ISKOLAI VÉGZETTSÉG</b>							
1. Felsőfokú	2.11	2.20	2.40	2.07	2.33	2.18	
2. Középfokú	2.36	2.65	2.53	1.91	2.41	2.48	
2. Szakmunkásképző intézet	2.43	2.78	2.32	2.91	2.43	2.56	
3. Altagános iskola	2.63	2.54	2.77	2.49	2.74	2.60	
4. Nyolc osztálynál kevesebb	2.63	2.52	2.34	2.89	2.57	2.58	
E g y ü t t	2.42	2.61	2.47	2.51	2.48	2.51	
<b>12. RÉSZELETES ÉLETKORI CSOPORTOK</b>							
1. 20-29 éves	2.07	2.53	2.14	1.50	2.00	2.23	
2. 30-39 éves	2.66	2.65	2.58	2.96	2.64	2.65	
E g y ü t t	2.42	2.61	2.47	2.51	2.48	2.51	
3. 40-49 éves							
4. 50-60 éves							
E g y ü t t							
<b>13. MUNKAÖRÜLMÉNYEK</b>							
1. Kedvező munkahelyi hatások	2.24	2.42	2.33	2.20	2.31	2.30	
2. Kedvezőtlen munkahelyi hatások	2.53	2.66	2.49	2.67	2.52	2.59	
3. Különösen kedvezőtlen munkahelyi hatások	2.12	2.64	2.72	2.26	2.58	2.45	
E g y ü t t	2.42	2.61	2.47	2.51	2.48	2.51	

**12. AZ AKTIV KERESŐK ÖSSZEKÖLŐDŐ TERHELÉS SZINTJE,  
ÉLETKÖRULMÉNYEK, KORCSOPORT ÉS NEM SZERINT**

**ÁVI ÁTLAGOS NAP , 1/ 20-39 ÉVESEK (EZER/FŐ) (K/S MUTATÓ)**

KATEGÓRIÁK	P R E F I A R					ÖSSZESEN
	Egészséges	Csak panasz van	TARTÓSAN BETEG ÉS/ VAGY FOGYATÉKOS			
			Tartósan beteg	Fogyatékos	Együtt	
<b>14. AZ AKTIV KERESŐK TÁRSADALMI-FOGLALKOZÁSI CSOPORTJAI</b>						
1. Szellemi foglalkozások	2.19	2.33	2.39	2.21	2.35	2.27
1.1. -felsőfokú végzettséggel rendelkező vezetők, irányítók és szakalkalmazottak	2.24	2.34	2.62	2.56	2.60	2.33
1.2. -egyéb szellemi foglalkozású	2.09	2.28	2.03	1.21	1.91	2.14
2. Nem mezőgazdasági fizikai foglalkozások	2.46	2.70	2.47	2.73	2.51	2.56
2.1. -szakmunkások	2.47	2.83	2.38	2.82	2.47	2.61
2.2. -betanított és segédmunkások	2.44	2.42	2.61	2.38	2.59	2.45
2.2.1. -betanított munkások	2.51	2.48	2.79	2.73	2.79	2.53
2.2.2. -segédmunkások	2.27	2.21	1.77	2.34	1.95	2.22
3. Mg.-i fizikai foglalkozások (és segítő családtagjaik)	2.96	2.90	3.34	2.09	2.79	2.92
E g y ü t t	2.42	2.61	2.47	2.51	2.48	2.51
<b>15. INTRAGENERÁCIÓS MOBILITÁS: ELSŐ MUNKÁBALPÁLYA UTÁN TÁRSADALMI FOGLALKOZÁSI CSOPORTJA</b>						
1. -nem változott	2.39	2.52	2.44	2.41	2.43	2.45
2. -változott	2.47	2.73	2.52	2.72	2.55	2.59
3. -ismeretlen	2.58					2.58
E g y ü t t	2.42	2.61	2.47	2.51	2.48	2.51
<b>16. INTERGENERÁCIÓS MOBILITÁS: APJA UTOLSÓ KER.FOGL.-TÓL A MEGKÉRDÉZETT TÁRSADALMI FOGLALKOZÁSI CSOPORTJA</b>						
1. - nem tér el	2.41	2.57	2.36	3.12	2.47	2.48
2. - eltér	2.46	2.66	2.55	2.22	2.49	2.54
3. - ismeretlen	1.55	2.04	2.47		2.47	1.87
E g y ü t t	2.42	2.61	2.47	2.51	2.48	2.51
<b>17. INGÁZÁS</b>						
1. Nem ingázóTOTT	2.37	2.45	2.44	2.45	2.44	2.41
2. Ingázott	2.52	2.85	2.52	2.57	2.53	2.66
2.1. -jelenleg nem ingázik	2.28	2.98	2.39	2.34	2.38	2.62
2.2. -jelenleg is ingázik	2.60	2.78	2.63	2.66	2.64	2.68
E g y ü t t	2.42	2.61	2.47	2.51	2.48	2.51
3. Ingázással töltött évek száma						
3.1. 1 - 3 év	2.13	2.79	2.14	1.47	2.02	2.38
3.1. 4 és több év	2.65	2.86	2.77	3.07	2.84	2.76
E g y ü t t	2.52	2.85	2.52	2.57	2.53	2.66
<b>18. HAVI ÁTLAGOS KERESÉT</b>						
1.1. Alacsony keresetű	2.25	2.64	2.79	2.58	2.75	2.48
1.2. Közepes keresetű	2.46	2.61	2.35	2.57	2.39	2.51
1.3. Magasabb keresetű	2.23	2.78	4.72	1.67	3.58	2.65
1.4. Ismeretlen	2.41	.79	1.96		1.96	2.19
E g y ü t t	2.42	2.61	2.47	2.51	2.48	2.51
<b>19. JÖVEDELEMHEZ KAPCSOLATOS KATEGÓRIÁK</b>						
1. Jövedelemkiegészítő munkát nem végez						
1.1. alacsony keresetű	2.06	2.35	2.46	2.89	2.57	2.24
1.2. közepes keresetű	2.39	2.53	2.10	2.20	2.11	2.41
1.3. magasabb keresetű	1.82	2.76	3.68	1.67	2.42	2.34
Együtt (nem végez)	2.33	2.51	2.16	2.26	2.18	2.39
Ismeretlen	2.41	.79	1.96		1.96	2.19
2. Végez jövedelemkiegészítő munkát						
2.1. alacsony keresetű	2.94	3.69	3.28	.70	3.09	3.26
2.2. közepes keresetű	2.70	2.78	3.18	4.30	3.33	2.80
2.3. magasabb keresetű	4.02	2.86	5.30		5.30	3.62
Együtt (végez)	2.77	2.87	3.32	3.82	3.38	2.88
Ismeretlen						
Mindösszesen	2.42	2.61	2.47	2.51	2.48	2.51
<b>20. JÖVEDELEMKIEGÉSZÍTÁST VÉGZŐK MUNKAJA</b>						
1. rendszeresség szerint						
1.1. -alkalmi jellegű	2.78	2.78	3.22	1.54	3.13	2.80
1.2. -rendszeres	2.75	2.96	3.36	4.19	3.48	2.96
Együtt	2.77	2.87	3.32	3.82	3.38	2.88
2. A munka jellege szerint						
2.1. -nem mezőgazdasági jellegű	2.52	2.60	3.48	4.19	3.53	2.67
2.2. -mezőgazdasági jellegű	3.19	3.33	3.03	3.50	3.11	3.25
E g y ü t t	2.77	2.87	3.32	3.82	3.38	2.88

**12. AZ AKTIV KERESŐK ÖSSZEHOZÁDÓ TERHELÉS SZINTJE,  
ÉLETKÖRÜLMÉNYEK, KORCSOPORT ÉS NEM SZERINT**

ÁVI ÁTLAGOS NAP , 2/ 40-60 ÉVESEK (NEER/PÖ) (K/S MUTATÓ)

KATEGÓRIÁK	P E R F E K T					ÖSSZESEN
	Egészséges	Csak panasz van	TARTÓSAN BETEG ÉS/ VAGY FOGYATÉKOS			
			Tartósan beteg	Fogyatékos	Együtt	
<b>1. CSALÁDI ÁLLAPOT</b>						
1. Nőtlen, hajadon	2.77	2.25	1.32	2.92	1.57	2.17
2. Házas	2.69	2.93	2.75	2.67	2.74	2.81
2.1. -első házasságban élő	2.74	2.97	2.85	2.71	2.82	2.86
2.2. -legalább második házasságban élő	2.21	2.63	2.14	2.15	2.14	2.38
3. Özvegy vagy elvált	2.01	3.20	2.32	1.81	2.23	2.48
Együtt	2.63	2.92	2.68	2.62	2.67	2.76
<b>2. CSALÁD-, HAZTARTÁSSZERKEZET</b>						
1. Egyedülálló szülővel - gyerekek nélkül	1.97	1.81	.91	8.93	1.16	1.55
2. Házasságban élő szülővel - gyerekek nélkül	2.63	3.36	2.93	1.51	2.70	2.94
3. Házasságban élő szülővel - gyerekekkel	2.56	3.19	3.26	3.63	3.32	3.02
4. Házasságban élő gyerekekkel - szülő nélkül	2.54	3.01	2.85	2.85	2.85	2.82
5. Házasságban élő szülő és gyerekek nélkül	3.05	2.58	2.36	2.36	2.36	2.60
6. Egyedülálló, gyerekekkel	2.65	2.09	2.57		2.57	2.38
7. Egyedül élő	3.04	3.51	2.61	2.08	2.36	3.12
8. Egyéb	2.39	2.01	2.02	2.06	2.04	2.19
Együtt	2.63	2.92	2.68	2.62	2.67	2.76
<b>3. ÖSSZES ÉLŐ GYERMEK SZÁMA</b>						
1. Gyermeektelen	3.31	2.49	1.96	2.00	1.97	2.44
2. Van gyermeke	2.58	2.97	2.79	2.76	2.79	2.80
2.1. -egy	2.37	2.64	2.50	1.67	2.42	2.49
2.2. -kettő	2.60	3.02	2.88	2.85	2.87	2.85
2.3. -három és több	3.10	3.36	3.12	3.59	3.21	3.25
Együtt	2.63	2.92	2.68	2.62	2.67	2.76
<b>4. A HAZTARTÁS FELSZERELTSÉGEK SZINNVONALA</b>						
1. Magas színvonalú	2.27	2.41	2.38	2.85	2.42	2.37
2. Átlagos színvonalú	2.64	2.89	2.75	2.67	2.74	2.78
3. Alacsony színvonalú	3.18	3.72	2.59	2.31	2.52	3.23
Együtt	2.63	2.92	2.68	2.62	2.67	2.76
<b>5. GÉPKOCSI, ÜDÜLŐTELEK</b>						
1. Gépkocsival						
1.1. -rendelkezik	2.42	2.82	2.65	3.13	2.69	2.67
1.2. -nem rendelkezik	2.85	3.02	2.70	2.44	2.65	2.86
Együtt	2.63	2.92	2.68	2.62	2.67	2.76
2. Üdülőtelekekkel, nyaralóval						
2.1. -rendelkezik	2.55	2.72	2.60	2.04	2.58	2.64
2.2. -nem rendelkezik	2.65	2.97	2.70	2.65	2.69	2.80
Együtt	2.63	2.92	2.68	2.62	2.67	2.76
3. Gépkocsi, valamint üdülőtelek, nyaraló közül						
3.1. -mindkettővel rendelkezik	2.44	2.72	2.56	1.45	2.52	2.59
3.2. -csak gépkocsival rendelkezik	2.41	2.87	2.70	3.46	2.78	2.71
3.3. -csak telekkel és nyaralóval rendelkezik	3.21	2.75	2.73	4.33	2.78	2.84
3.4. -egyikkel sem rendelkezik	2.83	3.05	2.70	2.41	2.64	2.87
Együtt	2.63	2.92	2.68	2.62	2.67	2.76
<b>6. A LAKÓPÉLET JELLEGE</b>						
1. Városi tömbház (emeletes)	1.59	2.25	1.81	2.47	1.85	1.93
2. Modern lakótelepi épület	2.24	2.24	2.27	1.50	2.20	2.23
3. Egyedi jellegű, emeletes	2.43	2.61	2.75	1.90	2.62	2.56
3.1. -3-12 lakásos zöldövezeti	2.12	1.99	2.09	1.34	1.97	2.02
3.2. -em. iker vagy családi ház	2.63	3.07	3.36	2.39	3.20	2.96
4. Fsz. iker vagy családi ház	2.95	3.22	2.96	3.11	2.98	3.08
5. Hagyományos építésű parasztház, tanya	3.56	3.81	3.94	2.48	3.48	3.65
5.1. -hagyományos építésű parasztház	3.44	3.64	3.73	2.44	3.29	3.50
5.2. -tanya	4.22	5.39	5.22	3.46	5.01	4.77
6. Egyéb						
Együtt	2.63	2.92	2.68	2.62	2.67	2.76

**12. AZ AKTIV KERESŐK ÖSSZEHNKAIKÓ TERHELÉS SZINTJE,  
ÉLETKÖRÜLMÉNYEK, KORCSOPORT ÉS NEM SZERINT**

ÁVI ÁTLAGOS NAP , 2/ 40-60 ÉVESEN (ÉZER/FŐ) (K/S MUTATÓ)

KATEGORIÁK	P & B P I A K						ÖSSZESEN
	Egészséges	Csak panasz van	TARTÓSAN BETEG ÉS/ VAGY FOGYATÉKOS			Együtt	
			Tartósan beteg	Fogyatékos	Együtt		
<b>7. LAKÁS, LAKÓÖVEZET, LAKÓHELY, KÖRNYEZET</b>							
1. Város							
1.1. Összkomfortos, komfortos							
Együtt	2.26	2.42	2.30	2.28	2.30	2.34	
1.1.1. városi tömbház	1.55	2.11	1.81	2.47	1.85	1.86	
1.1.2. modern lakótelepi épület	2.24	2.29	2.27	1.50	2.20	2.25	
1.1.3. zöldövezeti emeletes iker vagy családi ház	2.47	2.41	2.83	1.84	2.70	2.49	
1.1.4. földszintes és egyéb épület	2.87	2.91	2.51	3.58	2.58	2.79	
1.2. félkomfortos együtt	3.36	3.11	4.22	8.47	5.80	3.38	
1.2.1. városi tömbház		2.10				2.10	
1.2.2. földszintes és egyéb épület	3.36	3.26	4.22	8.47	5.80	3.49	
1.3. komfort nélküli együtt	3.47	3.05	2.30	1.97	2.21	2.82	
E g y ü t t /város/	2.36	2.49	2.31	2.34	2.31	2.40	
2. Község							
2.1. összkomfortos, komfortos	2.94	3.17	3.37	2.83	3.29	3.13	
2.2. félkomfortos	3.02	3.39	3.53	3.30	3.47	3.32	
2.3. komfort nélküli	3.28	4.32	3.02	2.70	2.92	3.62	
E g y ü t t /község/	3.02	3.42	3.31	2.85	3.22	3.25	
3. Ország összes							
3.1. összkomfortos, komfortos	2.50	2.71	2.63	2.54	2.62	2.62	
3.2. félkomfortos	3.12	3.33	3.58	3.89	3.67	3.33	
3.3. komfort nélküli	3.33	3.98	2.75	2.43	2.66	3.38	
E g y ü t t	2.63	2.92	2.68	2.62	2.67	2.76	
<b>8. LAKÁS ÉS LAKÓKÖRNYEZET KAPCSOLATA</b>							
1. Jó lakaskörülmények, rossz lakókörnyezet	2.28	2.13	2.24	2.60	2.28	2.21	
2. Jó lakaskörülmények, jó lakókörnyezet	2.33	2.84	2.61	2.42	2.59	2.61	
3. Közepes lakaskörülmények, jó lakókörnyezet	3.33	3.36	3.48	2.58	3.35	3.35	
4. Közepes lakaskörülmények, rossz lakókörnyezet	1.67	2.53	2.62	3.71	2.75	2.44	
5. Kedvezőtlen lakaskörülmények, jó lakókörnyezet	3.45	3.80	2.92	3.39	3.04	3.50	
6. Kedvezőtlen lakaskörülmények, rossz lakókörnyezet	2.90	4.34	3.09	1.79	2.59	3.20	
E g y ü t t	2.63	2.92	2.68	2.62	2.67	2.76	
<b>9. LAKÓHELY</b>							
1. Budapest	2.03	2.01	1.83	2.05	1.84	1.96	
2. Vidéki város	2.58	2.72	2.74	2.37	2.68	2.67	
2.1. -megyeszékhely	2.12	2.67	3.05	1.56	2.90	2.57	
2.2. -egyéb város	2.98	2.77	2.48	2.65	2.52	2.76	
3. Község	2.95	3.35	3.27	2.84	3.18	3.20	
3.1. -5000 és több lakos	2.92	2.95	3.28	3.36	3.29	3.01	
3.2. -1000 - 4999 lakos	3.02	3.55	3.38	2.49	3.17	3.29	
3.3. - 999 és kevesebb lakos	2.77	3.52	2.99	3.96	3.12	3.19	
4. Külterület, tanya	4.49	5.68	4.09	3.46	4.05	4.80	
E g y ü t t	2.63	2.92	2.68	2.62	2.67	2.76	
<b>10. LAKÓHELY VÁLTOZTATÁS</b>							
1. Nem volt, jelenleg is a születési helyén él	3.05	3.43	3.08	2.59	2.99	3.18	
2. Volt, születési helyéről elköltözött	2.46	2.75	2.53	2.64	2.54	2.61	
2.1. -egy lakóhely változtatás	3.07	3.04	3.04	2.37	2.91	3.00	
2.2. -két lakóhely változtatás	2.55	2.74	2.66	2.56	2.64	2.66	
2.3. -három és több változtatás	2.24	2.65	2.27	3.02	2.33	2.44	
E g y ü t t	2.63	2.92	2.68	2.62	2.67	2.76	
<b>11. ISKOLAI VÉGZETTSÉG</b>							
1. Felsőfokú	2.11	1.95	2.01	1.77	1.99	2.00	
2. Középfokú	2.37	2.46	2.27	2.14	2.26	2.37	
3. Szakmunkásképző intézet	2.84	3.00	2.93	2.54	2.87	2.92	
4. Általános iskola	2.60	3.21	3.02	2.21	2.90	2.94	
5. Nyolc osztállyal kevesebb	4.07	3.57	2.81	3.71	3.00	3.47	
E g y ü t t	2.63	2.92	2.68	2.62	2.67	2.76	
<b>12. ÉSZLELT ÉLETKORI CSOPORTOK</b>							
1. 20-29 éves							
2. 30-39 éves							
E g y ü t t	2.54	2.74	2.79	2.60	2.76	2.68	
3. 40-49 éves	2.81	3.13	2.59	2.63	2.60	2.87	
4. 50-60 éves	2.63	2.92	2.68	2.62	2.67	2.76	
E g y ü t t							
<b>13. MUNKAKÖRÜLMÉNYEK</b>							
1. Kedvező munkahelyi hatások	2.34	2.32	2.10	2.22	2.11	2.28	
2. Kedvezőtlen munkahelyi hatások	2.76	3.03	2.85	2.77	2.83	2.90	
3. Különösen kedvezőtlen munkahelyi hatások	2.53	3.22	2.72	2.38	2.63	2.89	
E g y ü t t	2.63	2.92	2.68	2.62	2.67	2.76	

**12. AZ AKTIV KERESŐK ÖSSZMUNKÁIDÓ TERHELÉS SZINTJE,  
ÉLETKÖRÜLMÉNYEK, KORCSOPORT ÉS NEM SZERINT**

**ÁVI ÁTLAGOS NAP , 2/ 40-60 ÉVESEK (ÉZER/FŐ) (K/S MUTATÓ)**

KATEGÓRIÁK	F É L É P I Á K					ÖSSZESEN
	Egészséges	Csak panasz van	TARTÓSAN BETEG ÉS/ VAGY FOGYATÉKOS			
			Tartósan beteg	Fogyatékos	Együtt	
<b>14. AZ AKTIV KERESŐK TÁRSADALMI-FOGLALKOZÁSI CSOPORTJAI</b>						
1. Szellemi foglalkozások	2.24	2.29	2.04	2.26	2.06	2.21
1.1. -felsőfokú végzettséggel rendelkező vezetők, irányítók és szakalkalmazottak	2.21	2.14	2.20	2.09	2.19	2.17
1.2. -egyéb szellemi foglalkozású	2.31	2.83	1.51	2.57	1.65	2.34
2. Nem mezőgazdasági fizikai foglalkozások	2.71	3.07	2.88	2.41	2.81	2.89
2.1. -szakmunkások	2.56	2.79	2.85	2.33	2.78	2.72
2.2. -betanított és segédmunkások	2.90	3.54	2.92	2.47	2.84	3.12
2.2.1. -betanított munkások	2.76	3.45	2.83	2.30	2.74	3.00
2.2.2. -segédmunkások	3.41	3.82	3.27	2.84	3.16	3.49
3. Mg.-i fizikai foglalkozások (és segítő családtagjaik)	4.03	4.30	3.65	6.35	4.01	4.15
E g y ü t t	2.63	2.92	2.68	2.62	2.67	2.76
<b>15. INTRAGENERÁCIÓS MOBILITÁS: ÉLSŐ MUNKABALÉPÉSE UTÁN TÁRSADALMI FOGLALKOZÁSI CSOPORTJA</b>						
1. -nem változott	2.79	2.77	2.82	2.59	2.79	2.78
2. -változott	2.51	3.03	2.51	2.65	2.53	2.75
3. -ismeretlen		5.89				5.89
E g y ü t t	2.63	2.92	2.68	2.62	2.67	2.76
<b>16. INTERGENERÁCIÓS MOBILITÁS: APJA UTOLSÓ KER.FOGL.-YÓL A HEGYKÉRDÉZETT TÁRSADALMI FOGLALKOZÁSI CSOPORTJA</b>						
1. -nem tér el	2.67	2.62	2.66	2.15	2.61	2.63
2. -eltér	2.61	3.05	2.72	2.79	2.73	2.84
3. - ismeretlen	2.75	2.66	1.90		1.90	2.56
E g y ü t t	2.63	2.92	2.68	2.62	2.67	2.76
<b>17. INGÁZÁS</b>						
1. Nem ingázott	2.46	2.74	2.49	2.51	2.49	2.58
2. Ingázott	2.92	3.14	3.04	2.71	2.97	3.04
2.1. -jelenleg nem ingazik	3.10	2.89	2.84	2.70	2.81	2.92
2.2. -jelenleg is ingazik	2.85	3.28	3.14	2.72	3.06	3.10
E g y ü t t	2.63	2.92	2.68	2.62	2.67	2.76
3. Ingázással töltött évek száma						
3.1. 1 - 3 év	2.98	2.75	2.33	3.50	2.43	2.70
3.1. 4 és több év	2.91	3.21	3.26	2.63	3.11	3.10
E g y ü t t	2.92	3.14	3.04	2.71	2.97	3.04
<b>18. HAVI ÁTLAGOS KERESÉT</b>						
1.1. Alacsony keresetű	2.87	4.31	3.15	3.44	3.19	3.57
1.2. Közepes keresetű	2.68	2.81	2.62	2.57	2.62	2.72
1.3. Magasabb keresetű	1.93	2.34	2.27		2.27	2.18
1.4. Ismeretlen	3.39	5.07	4.12	.75	3.43	3.51
E g y ü t t	2.63	2.92	2.68	2.62	2.67	2.76
<b>19. JÖVEDELEMSEL KAPCSOLATOS KATEGÓRIÁK</b>						
1. Jövedelemkiegészítő munkát nem végez						
1.1. alacsony keresetű	2.87	4.18	3.20	2.76	3.14	3.52
1.2. közepes keresetű	2.65	2.69	2.38	2.61	2.42	2.60
1.3. magasabb keresetű	1.85	2.33	2.11		2.11	2.11
Együtt (nem végez)	2.59	2.80	2.45	2.62	2.47	2.65
Ismeretlen	3.39	5.07	3.61		3.61	3.63
2. Végez jövedelemkiegészítő munkát						
2.1. alacsony keresetű	2.87	4.61	3.04	5.51	3.30	3.67
2.2. közepes keresetű	2.76	3.15	3.29	2.43	3.19	3.05
2.3. magasabb keresetű	2.19	2.36	2.76		2.76	2.37
Együtt (végez)	2.73	3.26	3.23	2.77	3.18	3.08
Ismeretlen			8.53	.75	2.97	2.97
Mindösszesen	2.63	2.92	2.68	2.62	2.67	2.76
<b>20. JÖVEDELEMKIEGÉSZÍTÉST VÉGZŐK MUNKAJA</b>						
1. Rendszeresség szerint						
1.1. -alkalmi jellegű	2.44	3.08	3.38	2.77	3.27	2.86
1.2. -rendszeres	3.02	3.32	3.16	2.78	3.14	3.20
Együtt	2.73	3.26	3.23	2.77	3.18	3.08
2. A munka jellege szerint						
2.1. -nem mezőgazdasági jellegű	2.40	2.41	3.09	3.02	3.08	2.60
2.2. -mezőgazdasági jellegű	3.06	4.11	3.45	2.63	3.32	3.58
E g y ü t t	2.73	3.26	3.23	2.77	3.18	3.08

**12. AZ AKTIV KERESŐK ÖSSZBUNHAIDÓ TERHELÉS SZINTJE,  
ÉLETKORULMÁNYOK, KORCSOPORT ÉS NEM SZERINT**

**ÉVI ÁTLAGOS NAP , 1/ 20-39 ÉVESEK (EZER/FŐ) (K/S MUTATÓ)**

KATEGÓRIÁK	M Ő R					ÖSSZESEN
	Egészséges	Csak panasz van	TARTÓSAN BETEG ÉS/ VAGY FOGYATÉKOS			
				Tartósan beteg	Fogyatékos	Együtt
<b>1. CSALADI ÁLLAPOT</b>						
1. Nőtlen, hajadon	1.91	2.24	2.53	1.74	2.35	2.08
2. Házás	3.36	3.67	3.83	2.86	3.78	3.59
2.1. -első házasságban élő	3.39	3.64	3.81	3.04	3.79	3.58
2.2. -legalább második házasságban élő	3.05	4.00	3.96	2.39	3.75	3.70
3. Özvegy vagy elvált	3.09	2.96	3.01	2.06	2.89	2.98
Együtt	2.91	3.36	3.59	2.28	3.49	3.22
<b>2. CSALAD-, HÁZTARTÁSSZERKEZET</b>						
1. Egyedülálló szülővel - gyerek nélkül	1.87	2.24	2.13	1.74	1.95	2.03
2. Házasságban élő szülővel - gyerek nélkül	2.83	2.82	4.12		4.12	2.94
3. Házasságban élő szülővel - gyerekekkel	3.59	3.87	3.65	3.28	3.62	3.76
4. Házasságban élő gyerekekkel - szülő nélkül	3.59	3.68	3.79	2.79	3.75	3.67
5. Házasságban élő szülő és gyerek nélkül	2.47	3.14	3.22		3.22	2.84
6. Egyedülálló, gyerekekkel	3.15	3.04	3.73	2.06	3.45	3.13
7. Egyedül élő	2.13	1.94	2.51		2.51	2.12
8. Egyéb	2.16	2.62	1.03		1.03	2.21
Együtt	2.91	3.36	3.59	2.28	3.49	3.22
<b>3. ÖSSZES ÉLŐ GYERMEK SZÁMA</b>						
1. Gyermektelen	2.13	2.45	2.51	1.74	2.37	2.27
2. Van gyermeke	3.51	3.60	3.77	2.60	3.70	3.59
2.1. -egy	3.37	3.26	3.24	2.06	3.15	3.28
2.2. -kettő	3.59	3.69	4.03	4.30	4.04	3.71
2.3. -három és több	3.48	4.22	3.74	2.47	3.51	3.89
Együtt	2.91	3.36	3.59	2.28	3.49	3.22
<b>4. A HÁZTARTÁS FELSZERELTSÉGÉNEK SZINNVONALA</b>						
1. Magas színvonalú	2.79	3.09	3.43		3.43	3.03
2. Átlagos színvonalú	2.85	3.33	3.69	2.27	3.55	3.19
3. Alacsony színvonalú	3.85	4.38	3.15	2.38	3.09	3.96
Együtt	2.91	3.36	3.59	2.28	3.49	3.22
<b>5. GÉPKOCSI, ÜDÜLŐTELEK</b>						
1. Gépkocsival	3.11	3.36	3.58	1.91	3.43	3.28
1.1. -rendelkezik	2.76	3.37	3.60	2.67	3.53	3.17
1.2. -nem rendelkezik	2.91	3.36	3.59	2.28	3.49	3.22
2. Üdülőtelekkel, nyaralóval	2.57	3.32	3.42		3.42	2.96
2.1. -rendelkezik	2.96	3.43	3.65	2.28	3.51	3.27
2.2. -nem rendelkezik	2.91	3.36	3.59	2.28	3.49	3.22
3. Gépkocsi, valamint üdülőtelek, nyaraló közül	2.69	3.10	3.30		3.30	3.02
3.1. -mindkettővel rendelkezik	3.22	3.44	3.79	1.91	3.50	3.37
3.2. -csak gépkocsival rendelkezik	2.38	2.83	3.74		3.74	2.81
3.3. -csak telekkel és nyaralóval rendelkezik	2.80	3.42	3.58	2.67	3.51	3.21
3.4. -egyikkel sem rendelkezik	2.91	3.36	3.59	2.28	3.49	3.22
Együtt						
<b>6. A LAKÓPÉLET JELLEGE</b>						
1. Városi többszintes (emeletes)	2.11	2.95	2.94		2.94	2.62
2. Modern lakótelepi épület	2.85	2.97	2.82		2.82	2.91
3. Egyedi jellegű, emeletes	3.16	3.35	3.98		3.98	3.39
3.1. -3-12 lakásos zöldövezeti	2.12	2.67	3.56		3.56	2.74
3.2. -es.iker vagy családi ház	3.63	3.60	4.50		4.50	3.69
4. Psz.iker vagy családi ház	3.12	3.69	4.38	2.25	3.96	3.53
5. Hagyományos építésű parasztház, tanya	3.25	3.89	4.06	2.77	3.99	3.64
5.1. -hagyományos építésű parasztház	3.05	3.63	3.98	2.77	3.92	3.43
5.2. -tanya	5.21	5.87	33.83		33.83	5.68
6. Egyéb	1.98	5.75				4.80
Együtt	2.91	3.36	3.59	2.28	3.49	3.22

**12. AZ AKTÍV KERESŐK ÖSSZEUNKAIKÓ TERHELÉS SZINTJE,  
ÉLETKÖRÜLMÉNYEK, KORCSOPORT ÉS NEM SZERINT**

**ÁVI ÁTLAGOS NAP , 1/ 20-39 ÉVESEK (EZER/FŐ) (K/S MUTATÓ)**

KATEGORIÁK	M. Ó. K.						ÖSSZESEN
	Egészséges	Csak panasz van	TARTÓSAN BETEG ÉS/ VAGY FOGYATÉKOS				
			Tartósan beteg	Fogyatékos	Együtt		
<b>7. LAKÁS, LAKÓVEZET, LAKÓHELY, KONFORTFOKOZAT</b>							
1. Város							
1.1. Összkoafortos, komfortos							
Együtt	2.70	3.07	3.16	1.60	3.09	2.95	
1.1.1. városi tömbház	2.11	2.91	2.94		2.94	2.59	
1.1.2. modern lakótelepi épület	2.85	2.97	2.82		2.82	2.91	
1.1.3. zöldvezetési emeletes iker vagy családi ház	2.92	3.29	3.81		3.81	3.27	
1.1.4. földszintes és egyéb épület	2.96	3.33	5.35	1.60	3.92	3.23	
1.2. félkoafortos együtt	3.36	4.74	2.34	2.39	2.35	3.62	
1.2.1. városi tömbház		2.89				2.89	
1.2.2. földszintes és egyéb épület	3.36	5.13	2.34	2.39	2.35	3.68	
1.3. komfort nélküli együtt	3.57	3.38	1.71	2.34	2.04	3.15	
E g y ü t t /város/	2.73	3.11	3.07	2.02	2.98	2.97	
2. Község							
2.1. összkoafortos, komfortos	3.17	3.87	4.77	3.06	4.65	3.72	
2.2. félkoafortos	3.04	3.47	4.30		4.30	3.49	
2.3. komfort nélküli	3.36	3.94	3.69	2.38	3.55	3.65	
E g y ü t t /község/	3.21	3.85	4.50	2.84	4.39	3.69	
3. Ország összes							
3.1. összkoafortos, komfortos	2.84	3.30	3.64	2.20	3.57	3.17	
3.2. félkoafortos	3.10	3.85	3.43	2.39	3.30	3.53	
3.3. komfort nélküli	3.40	3.77	3.25	2.35	3.02	3.52	
E g y ü t t	2.91	3.36	3.59	2.28	3.49	3.22	
<b>8. LAKÁS ÉS LAKÓKÖRNYEZET KAPCSOLATA</b>							
1. Jó lakáskörülmények, rossz lakókörnyezet	2.76	3.00	2.95	1.60	2.82	2.91	
2. Jó lakáskörülmények, jó lakókörnyezet	2.81	3.36	3.65	2.30	3.63	3.18	
3. Közepes lakáskörülmények, jó lakókörnyezet	3.08	3.63	4.61	3.72	4.55	3.55	
4. Közepes lakáskörülmények, rossz lakókörnyezet	2.87	4.26	3.96		3.96	3.78	
5. Kedvezőtlen lakáskörülmények, jó lakókörnyezet	3.46	3.83	3.94	2.40	3.62	3.65	
6. Kedvezőtlen lakáskörülmények, rossz lakókörnyezet	2.72	3.72	2.06	2.27	2.12	3.10	
E g y ü t t	2.91	3.36	3.59	2.28	3.49	3.22	
<b>9. LAKÓHELY</b>							
1. Budapest	2.29	2.91	3.23	2.06	3.11	2.69	
2. Vidéki város	2.99	3.19	3.02	2.01	2.94	3.09	
2.1. -egyeszékhely	2.90	3.11	2.78		2.78	3.01	
2.2. -egyéb város	3.07	3.28	3.31	2.01	3.09	3.18	
3. Község	3.17	3.81	4.62	2.84	4.49	3.67	
3.1. -5000 és több lakos	3.13	3.94	4.48	2.34	4.34	3.72	
3.2. -1000 - 4999 lakos	3.21	3.73	4.77	4.30	4.76	3.68	
3.3. - 999 és kevesebb lakos	3.09	3.87	4.14	2.20	3.68	3.57	
4. Kültérület, tanya	4.14	5.31	2.54		2.54	4.25	
E g y ü t t	2.91	3.36	3.59	2.28	3.49	3.22	
<b>10. LAKÓHELY VÁLTOZTATÁS</b>							
1. Nem volt, jelenleg is a születési helyén él	2.51	3.17	4.46	3.06	4.31	2.97	
2. Volt, születési helyéről elköltözött	3.16	3.45	3.43	2.07	3.32	3.34	
2.1. -egy lakóhely változtatás	3.14	3.53	3.99	1.89	3.69	3.43	
2.2. -két lakóhely változtatás	3.09	3.36	3.38	2.17	3.25	3.26	
2.3. -három és több változtatás	3.22	3.46	3.19	2.39	3.17	3.34	
E g y ü t t	2.91	3.36	3.59	2.28	3.49	3.22	
<b>11. ISKOLAI VÉGZETTSÉG</b>							
1. Felsőfokú	2.31	2.79	3.03		3.03	2.64	
2. Középfokú	2.54	3.13	3.42	2.18	3.29	2.91	
3. Szakmunkásképző intézet	3.11	3.56	3.81		3.81	3.42	
3. Általános iskola	3.80	3.69	3.76	2.37	3.61	3.71	
4. Nyolc osztállyal kevesebb	3.49	4.35	4.05	2.03	3.62	4.04	
E g y ü t t	2.91	3.36	3.59	2.28	3.49	3.22	
<b>12. SZÜLETÉSI ÉS ÉLETKORI CSOPORTOK</b>							
1. 20-29 éves	2.52	2.95	3.61	2.34	3.36	2.74	
2. 30-39 éves	3.33	3.51	3.59	2.25	3.51	3.47	
E g y ü t t	2.91	3.36	3.59	2.28	3.49	3.22	
3. 40-49 éves							
4. 50-60 éves							
E g y ü t t							
<b>13. MUNKAKÖRÜLMÉNYEK</b>							
1. Kedvező munkahelyi hatások	2.72	2.98	3.48	2.05	3.31	2.91	
2. Kedvezőtlen munkahelyi hatások	3.11	3.68	3.67	2.52	3.60	3.49	
3. Különösen kedvezőtlen munkahelyi hatások	3.37	4.53	3.28		3.28	3.97	
E g y ü t t	2.91	3.36	3.59	2.28	3.49	3.22	



**12. AZ AKTIV KERESŐK ÖSSZEURKÁLDO TERHELÉS SZINTJE,  
ÁLETKÖRÜLMÉNYEK, KORCSOPORT ÉS NEM SZERINT**

**ÁVI ÁTLAGOS NAP , 1/ 20-39 ÉVESEK (EERB/FO) (E/S MUTATÓ)**

KATEGÓRIÁK	N Ö K					ÖSSZESEN
	Egészséges	Csak panasz van	TARTÓSAN BETEG #S/ VAGY FOGYATÉKOS			
			Tartósan beteg	Fogyatékos	Együtt	
<b>14. AZ AKTIV KERESŐK TÁRSADALMI-FOGLALKOZÁSI CSOPORTJAI</b>						
1. Szellemi foglalkozások	2.54	3.06	3.18	1.97	3.05	2.88
1.1. -felsőfokú végzettséggel rendelkező vezetők, irányítók és szakalkalmazottak	2.52	2.76	3.15		3.15	2.72
1.2. -egyéb szellemi foglalkozások	2.55	3.18	3.21	1.97	3.00	2.95
2. Nem mezőgazdasági fizikai foglalkozások	3.27	3.66	3.83	2.74	3.78	3.54
2.1. -szakmunkások	2.88	3.58	3.63		3.63	3.29
2.2. -betanított és segédmunkások	3.58	3.69	3.93	2.74	3.86	3.68
2.2.1. -betanított munkások	3.52	3.66	3.99	2.74	3.88	3.64
2.2.2. -segédmunkások	4.00	3.84	3.84		3.84	3.87
3. Mg.-i fizikai foglalkozások (és segítő családtagjaik)	4.32	4.92	5.08	2.90	4.62	4.68
E g y ü t t	2.91	3.36	3.59	2.28	3.49	3.22
<b>15. INTRAGENERÁCIÓS MOBILITÁS: ELSŐ MUNKABALPÉRE UTÁN TÁRSADALMI FOGLALKOZÁSI CSOPORTJA</b>						
1. -nem változott	2.89	3.34	3.72	2.10	3.53	3.21
2. -változott	2.93	3.38	3.37	3.72	3.38	3.22
3. -ismeretlen	3.41	12.66	7.78		7.78	7.41
E g y ü t t	2.91	3.36	3.59	2.28	3.49	3.22
<b>16. INTERGENERÁCIÓS MOBILITÁS: APJA UTOLSÓ KER.FOGL.-YÓL A MEGKÉRDÉZETT TÁRSADALMI FOGLALKOZÁSI CSOPORTJA</b>						
1. -nem tér el	3.07	3.49	4.15	3.03	4.10	3.41
2. -eltér	2.82	3.31	3.47	2.19	3.35	3.15
3. - ismeretlen	4.93	4.11	2.35		2.35	3.85
E g y ü t t	2.91	3.36	3.59	2.28	3.49	3.22
<b>17. INGÁZÁS</b>						
1. Nem ingázótt	2.87	3.25	3.44	2.27	3.31	3.13
2. Ingázótt	3.01	3.62	3.86	2.34	3.84	3.45
2.1. -jelenleg nem ingázik	3.56	3.63	3.89		3.89	3.65
2.2. -jelenleg is ingázik	2.77	3.62	3.84	2.34	3.79	3.32
E g y ü t t	2.91	3.36	3.59	2.28	3.49	3.22
3. Ingázással töltött évek száma						
3.1. 1 - 3 év	2.85	3.30	3.39	2.34	3.35	3.15
3.1. 4 és több év	3.11	3.77	4.23		4.23	3.62
E g y ü t t	3.01	3.62	3.86	2.34	3.84	3.45
<b>18. HAVI ÁTLAGOS KERESÉT</b>						
1.1. Alacsony keresetű	2.81	3.43	3.89	2.17	3.66	3.22
1.2. Közepes keresetű	2.92	3.22	3.30	2.30	3.28	3.13
1.3. Magasabb keresetű	4.39	3.78				3.87
1.4. Ismeretlen	3.74	3.84	3.81	3.06	3.72	3.79
E g y ü t t	2.91	3.36	3.59	2.28	3.49	3.22
<b>19. JÖVEDELEMHEZ KAPCSOLATOS KATEGÓRIÁK</b>						
1. Jövedelemkiegészítő munkát nem végez						
1.1. alacsony keresetű	2.74	3.36	3.67	2.17	3.44	3.14
1.2. közepes keresetű	2.86	3.18	3.21	2.30	3.19	3.08
1.3. magasabb keresetű	4.39	3.78				3.87
Együtt (nem végez)	2.80	3.28	3.43	2.18	3.32	3.11
Ismeretlen	3.71	3.74	3.74	3.28	3.70	3.73
2. Végez jövedelemkiegészítő munkát						
2.1. alacsony keresetű	3.32	4.01	5.50		5.50	3.91
2.2. közepes keresetű	3.42	3.41	3.72		3.72	3.46
2.3. magasabb keresetű						
Együtt (végez)	3.36	3.63	4.41		4.41	3.66
Ismeretlen	4.78	5.31	4.44	2.77	3.84	4.75
Mindösszesen	2.91	3.36	3.59	2.28	3.49	3.22
<b>20. JÖVEDELEMKIEGÉSZÍTÉST VÉGZŐK MUNKAJA</b>						
1. Rendszeresség szerint						
1.1. -alkalmi jellegű	3.42	3.95	5.66		5.66	3.89
1.2. -rendszeres	3.32	3.44	4.11		4.11	3.52
Együtt	3.36	3.63	4.41		4.41	3.66
2. A munka jellege szerint						
2.1. -nem mezőgazdasági jellegű	2.58	3.09	2.74		2.74	2.92
2.2. -mezőgazdasági jellegű	3.99	4.24	4.99		4.99	4.30
E g y ü t t	3.36	3.63	4.41		4.41	3.66

**12. AZ AKTÍV KÉRŐK ÖSSZMUNKÁIDÓ TERHELÉS SZINTJE,  
ÉLETKÖRULMÉNYEK, KORCSOPORT ÉS NEM SZERINT**

**ÁVI ÁTLAGOS NAP , 2/ 40-60 ÉVSEK (ÉZER/FŐ) (K/S MUTATÓ)**

KATEGORIÁK	N Ö K					ÖSSZESEN
	Egészséges	Csak panasza van	TARTÓSAN BETEG #S/ VAGY FOGYATÉKOS			
			Tartósan beteg	Fogyatékos	Együtt	
<b>1. CSALÁDI ÁLLAPOT</b>						
1. Nőtlen, hajadon	2.21	2.44	2.49	1.30	2.25	2.37
2. Házas	3.37	3.71	3.85	3.23	3.83	3.68
2.1. -első házasságban élő	3.43	3.68	3.78	3.67	3.78	3.66
2.2. -legalább második házasságban élő	2.89	3.95	4.57	2.00	4.35	3.84
3. Özvegy vagy elvált	2.81	3.30	3.69	3.65	3.69	3.30
Együtt	3.22	3.58	3.77	3.02	3.73	3.55
<b>2. CSALÁD-, HAZTARTÁSSZERKEZET</b>						
1. Egyedülálló szülővel - gyerekek nélkül	1.51	2.55	2.26	1.30	1.91	2.21
2. Házasságban élő szülővel - gyerekek nélkül	8.95	3.85	4.32		4.32	4.09
3. Házasságban élő szülővel - gyerekekkel	3.70	4.02	3.84	4.16	3.86	3.88
4. Házasságban élő gyerekekkel - szülő nélkül	3.34	3.89	4.11	5.11	4.12	3.84
5. Házasságban élő szülő és gyerekek nélkül	3.34	3.08	3.53	3.02	3.49	3.25
6. Egyedülálló, gyerekekkel	2.29	3.65	4.34	2.90	4.26	3.51
7. Egyedül élő	3.03	2.65	2.20		2.20	2.65
8. Egyéb		3.35	2.77	3.27	2.86	3.20
Együtt	3.22	3.58	3.77	3.02	3.73	3.55
<b>3. ÖSSZES ÉLŐ GYERMEK SZÁMA</b>						
1. Gyermeektelen	2.41	2.64	2.54	1.81	2.43	2.53
2. Van gyermeke	3.28	3.68	3.96	4.02	3.96	3.67
2.1. -egy	3.29	3.34	3.51	3.27	3.51	3.37
2.2. -kettő	3.36	3.69	3.99	4.14	4.00	3.72
2.3. -három és több	2.99	4.58	5.02		5.02	4.36
Együtt	3.22	3.58	3.77	3.02	3.73	3.55
<b>4. A HAZTARTÁS FELSZERELTSÉGÉNEK SZÍNVONALA</b>						
1. Magas színvonalú	2.77	3.45	3.55	1.98	3.53	3.30
2. Átlagos színvonalú	3.25	3.57	3.81	3.38	3.79	3.57
3. Alacsony színvonalú	4.31	3.84	3.68	1.33	3.45	3.79
Együtt	3.22	3.58	3.77	3.02	3.73	3.55
<b>5. GÉPKOCSI, ÜDÜLŐTELEK</b>						
1. Gépkocsival						
1.1. -rendelkezik	3.23	3.48	3.86	5.53	3.89	3.53
1.2. -nem rendelkezik	3.22	3.66	3.71	2.54	3.63	3.58
Együtt	3.22	3.58	3.77	3.02	3.73	3.55
2. Üdülőtelekkel, nyaralóval						
2.1. -rendelkezik	3.42	3.34	3.98	4.59	4.00	3.50
2.2. -nem rendelkezik	3.17	3.65	3.73	2.87	3.68	3.57
Együtt	3.22	3.58	3.77	3.02	3.73	3.55
3. Gépkocsi, valamint üdülőtelek, nyaraló közül						
3.1. -mindkettővel rendelkezik	3.35	3.29	4.08	4.59	4.10	3.47
3.2. -csak gépkocsival rendelkezik	3.18	3.59	3.76	6.67	3.80	3.56
3.3. -csak telekkel és nyaralóval rendelkezik	3.72	3.48	3.75		3.75	3.58
3.4. -egyikkel sem rendelkezik	3.17	3.69	3.71	2.54	3.62	3.57
Együtt	3.22	3.58	3.77	3.02	3.73	3.55
<b>6. A LAKÓPÉLET JELLEGE</b>						
1. Városi tömbház (emeletes)	2.60	3.06	3.37	2.91	3.32	3.07
2. Modern lakótelepi épület	3.11	2.99	3.50	1.79	3.38	3.12
3. Egyedi jellegű, emeletes	2.96	2.95	3.70		3.70	3.13
3.1. -3-12 lakásos zöldövezeti	2.86	2.74	2.46		2.46	2.71
3.2. -em.iker vagy családi ház	3.07	3.28	5.00		5.00	3.67
4. Fsz.iker vagy családi ház	3.35	4.04	3.93	3.89	3.93	3.89
5. Hagyományos építésű parasztház, tanya						
5.1. -hagyományos építésű parasztház	4.77	4.05	4.27		4.27	4.20
5.2. -tanya	4.46	3.83	4.05		4.05	3.97
6. Egyéb	7.69	5.93	5.90		5.90	6.12
Együtt	2.91	2.19	3.09	3.09	2.36	2.76
Együtt	3.22	3.58	3.77	3.02	3.73	3.55

**12. AZ AKTIV KERESŐK ÖSSZEUNKAIKÓ TERHELÉS SZINTJE,  
ÉLETKÖRÜLMÉNYEK, KORCSOPORT ÉS NEM SZERINT**

**ÁVI ÁTLAGOS NAP , 2/ 40-60 ÉVSEK (ÉZER/FŐ) (K/S MUTATÓ)**

KATEGORIÁK	M Ő K					ÖSSZESEN
	Egészséges	Csak panasz van	TARTÓSAN BETEG #S/ VAGY POGYATÉKOS		EgyÜTT	
			Tartósan beteg	Pogyatekos		
<b>7. LAKÁS, LAKÓVEZET, LAKÓHELY, KÖRNYEZET</b>						
1. Város						
1.1. Összkomfortos, komfortos Együtt	2.91	3.23	3.46	2.44	3.39	3.21
1.1.1. városi tömbház	2.50	3.05	3.44	2.91	3.38	3.06
1.1.2. modern lakótelepi épület	3.14	2.97	3.52	1.79	3.39	3.12
1.1.3. zöldvezetési emeletes iker vagy családi ház	2.84	2.89	3.17		3.17	2.93
1.1.4. földszintes és egyéb épület	2.91	3.80	3.53	2.58	3.48	3.56
1.2. félkomfortos együtt	3.69	4.84	4.26		4.26	4.31
1.2.1. városi tömbház	3.85	3.28			3.28	3.45
1.2.2. földszintes és egyéb épület	3.66	5.48	4.26		4.26	4.51
1.3. komfort nélküli együtt	4.79	4.84	3.29		3.29	4.27
E g y ü t t /város/	3.06	3.35	3.47	2.44	3.40	3.30
2. Község						
2.1. összkomfortos, komfortos	3.49	3.88	4.13	6.85	4.15	3.89
2.2. félkomfortos	4.16	3.80	6.06	4.65	5.81	4.44
2.3. komfort nélküli	3.71	4.55	3.89	4.19	3.90	4.21
E g y ü t t /község/	3.61	4.01	4.27	4.82	4.29	4.03
3. Ország összes						
3.1. összkomfortos, komfortos	3.05	3.41	3.66	2.61	3.61	3.40
3.2. félkomfortos	3.87	4.15	5.54	4.65	5.42	4.39
3.3. komfort nélküli	4.10	4.62	3.70	4.19	3.71	4.23
E g y ü t t	3.22	3.58	3.77	3.02	3.73	3.55
<b>8. LAKÁS ÉS LAKÓKÖRNYEZET KAPCSOLATA</b>						
1. Jó lakáskörülmények, rossz lakókörnyezet	2.90	3.17	3.41	2.55	3.30	3.16
2. Jó lakáskörülmények, jó lakókörnyezet	3.02	3.32	3.71	1.64	3.68	3.36
3. Közepes lakáskörülmények, jó lakókörnyezet	3.71	3.95	3.81	5.03	3.88	3.88
4. Közepes lakáskörülmények, rossz lakókörnyezet	1.64	4.03	4.08	3.27	4.02	3.67
5. Kedvezőtlen lakáskörülmények, jó lakókörnyezet	4.35	4.67	4.10	4.06	4.09	4.41
6. Kedvezőtlen lakáskörülmények, rossz lakókörnyezet	3.52	4.03	6.18	7.97	6.31	4.31
E g y ü t t	3.22	3.58	3.77	3.02	3.73	3.55
<b>9. LAKÓHELY</b>						
1. Budapest	2.85	2.95	2.96	4.35	3.01	2.94
2. Vidéki város	3.25	3.50	3.87	1.88	3.70	3.51
2.1. -megyeszékhely	3.50	3.39	4.07	1.37	3.99	3.55
2.2. -egyéb város	3.11	3.60	3.68	1.97	3.47	3.48
3. Község	3.59	3.93	4.25	4.88	4.27	3.98
3.1. -5000 és több lakos	3.66	3.63	3.88	7.87	3.93	3.72
3.2. -1000 - 4999 lakos	3.37	3.85	4.22	4.53	4.23	3.89
3.3. - 999 és kevesebb lakos	4.19	4.79	5.19	4.46	5.14	4.79
4. Kultúrcsüveg, tanya	4.15	7.13	4.84	3.76	4.78	5.71
E g y ü t t	3.22	3.58	3.77	3.02	3.73	3.55
<b>10. LAKÓHELY VÁLTOZTATÁS</b>						
1. Nem volt, jelenleg is a születési helyén él	3.35	3.66	4.14	5.50	4.18	3.79
2. Volt, születési helyéről elköltözött	3.20	3.55	3.62	2.62	3.57	3.48
2.1. -egy lakóhely változtatás	3.20	4.01	3.95	2.33	3.86	3.80
2.2. -két lakóhely változtatás	3.03	3.53	3.57	3.00	3.52	3.43
2.3. -három és több változtatás	3.29	3.35	3.45	2.40	3.41	3.35
E g y ü t t	3.22	3.58	3.77	3.02	3.73	3.55
<b>11. ISKOLAI VÉGZETTSÉG</b>						
1. Felsőfokú	2.73	2.77	2.64	1.16	2.51	2.68
2. Középfokú	3.09	2.98	3.42	3.09	3.39	3.10
3. Szakmunkásképző intézet	3.52	4.00	3.77	7.87	3.94	3.93
3. Általános iskola	3.42	4.00	4.11	4.18	4.11	3.92
4. Nyolc osztálynál kevesebb	3.75	3.91	4.23	3.68	4.20	3.98
E g y ü t t	3.22	3.58	3.77	3.02	3.73	3.55
<b>12. RÉSZLETES ÉLETKORI CSOPORTOK</b>						
1. 20-29 éves						
2. 30-39 éves						
E g y ü t t						
3. 40-49 éves	3.45	3.69	3.89	2.89	3.84	3.68
4. 50-60 éves	2.80	3.37	3.59	3.17	3.56	3.33
E g y ü t t	3.22	3.58	3.77	3.02	3.73	3.55
<b>13. MUNKAKÖRÜLMÉNYEK</b>						
1. Kedvező munkahelyi hatások	3.10	3.25	3.35	2.11	3.30	3.23
2. Kedvezőtlen munkahelyi hatások	3.39	3.85	4.01	3.29	3.97	3.81
3. Különösen kedvezőtlen munkahelyi hatások	2.15	5.21	4.26	7.97	4.37	4.42
E g y ü t t	3.22	3.58	3.77	3.02	3.73	3.55

**12. AZ AKTIV KERESŐK ÖSSZEHOZKÉLD TEREHÉS SZINTJE,  
ÁLETKOROLHÁNYEK, KORCSOPORT ÁS NEM SZERINT**

**HVI ÁTLAGOS HAP , 2/ 40-60 ÁVESEK (RZER/FO) (K/S MUTÁD)**

KATEGORIÁK	N Ö K						ÖSSZESEN
	Egészséges	Csak panasz van	TARTÓSAN BETEG ÁS/ VÁGY FOGYATÉKOS			Együtt	
			Tartósan beteg	Fogyatékos	Együtt		
<b>14. AZ AKTIV KERESŐK TÁRSADALMI-FOGLALKOZÁSI CSOPORTJAI</b>							
1. Szellemi foglalkozások	2.93	2.97	3.44	2.75	3.39	3.07	
1.1. -felsőfokú végzettséggel rendelkező vezetők, irányítók és szakalkalmazottak	2.72	2.79	3.12	1.67	3.00	2.83	
1.2. -egyéb szellemi foglalkozású	3.12	3.08	3.68	3.77	3.69	3.23	
2. Nem mezőgazdasági fizikai foglalkozások	3.52	4.08	3.96	3.34	3.94	3.95	
2.1. -szakmunkások	3.30	3.90	4.36	7.87	4.41	3.92	
2.2. -betanított és segédmunkások	3.58	4.15	3.88	2.97	3.85	3.96	
2.2.1. -betanított munkások	3.67	4.06	4.06	2.91	4.01	3.99	
2.2.2. -segédmunkások	3.35	4.49	3.20	5.33	3.21	3.86	
3. Mg.-i fizikai foglalkozások (és segítő családtagjaik)	4.24	4.51	4.96	5.89	5.00	4.57	
E g y ü t t	3.22	3.58	3.77	3.02	3.73	3.55	
<b>15. INTRAGENERÁCIÓS MOBILITÁS: ELSŐ MUNKABALÁPÁSE UTÁN TÁRSADALMI FOGYALKOZÁSI CSOPORTJA</b>							
1. -nem változott	3.16	3.63	3.55	2.57	3.52	3.51	
2. -változott	3.29	3.51	3.93	3.22	3.88	3.57	
3. -ismeretlen	4.23	4.34	8.80		8.80	5.66	
E g y ü t t	3.22	3.58	3.77	3.02	3.73	3.55	
<b>16. INTERGENERÁCIÓS MOBILITÁS: APJA UTOLSÓ KER.FOGL.-TÓL A BEGKÉRDÉZETT TÁRSADALMI FOGYALKOZÁSI CSOPORTJA</b>							
1. -nem tér el	3.64	3.86	3.94	1.92	3.87	3.82	
2. -eltér	3.15	3.53	3.76	3.22	3.73	3.51	
3. - ismeretlen	2.03	2.91	2.58		2.58	2.63	
E g y ü t t	3.22	3.58	3.77	3.02	3.73	3.55	
<b>17. INGÁZÁS</b>							
1. Nem ingázOTT	3.28	3.50	3.59	2.54	3.54	3.46	
2. Ingázott	3.00	3.79	4.20	3.87	4.18	3.81	
2.1. -jelenleg nem ingázik	2.92	3.65	3.87	3.72	3.86	3.66	
2.2. -jelenleg is ingázik	3.05	3.93	4.82	5.35	4.83	3.97	
E g y ü t t	3.22	3.58	3.77	3.02	3.73	3.55	
3. Ingázással töltött évek száma							
3.1. 1 - 3 év	2.52	3.67	4.93	4.65	4.89	3.72	
3.1. 4 és több év	3.36	3.84	4.02	3.00	3.99	3.84	
E g y ü t t	3.00	3.79	4.20	3.87	4.18	3.81	
<b>18. HÁVI ÁTLAGOS KERESÉT</b>							
1.1. Alacsony keresetű	3.43	4.10	3.92	3.95	3.92	3.93	
1.2. Közepes keresetű	3.14	3.31	3.61	2.60	3.55	3.34	
1.3. Magasabb keresetű	2.57	2.78	3.08		3.08	2.76	
1.4. Ismeretlen	3.91	3.68	4.59		4.59	4.00	
E g y ü t t	3.22	3.58	3.77	3.02	3.73	3.55	
<b>19. JÖVEDELEHHEL KAPCSOLÁD KATEGORIÁK</b>							
1. Jövedelemkiegészítő munkát nem végez							
1.1. alacsony keresetű	3.37	3.96	3.65	3.82	3.66	3.78	
1.2. közepes keresetű	3.07	3.26	3.61	1.42	3.51	3.28	
1.3. magasabb keresetű	2.49	2.84	2.91		2.91	2.76	
Együtt (nem végez)	3.14	3.50	3.62	2.41	3.56	3.45	
Ismeretlen	3.91	3.85	4.63		4.63	4.12	
2. Végez jövedelemkiegészítő munkát							
2.1. alacsony keresetű	3.62	5.00	5.18	6.69	5.20	4.72	
2.2. közepes keresetű	3.71	3.60	3.60	4.38	3.68	3.65	
2.3. magasabb keresetű	2.78	2.58	3.31		3.31	2.77	
Együtt (végez)	3.60	4.01	4.12	4.50	4.15	3.99	
Ismeretlen		2.84	4.20		4.20	3.18	
Mindösszesen	3.22	3.58	3.77	3.02	3.73	3.55	
<b>20. JÖVEDELEMKIEGÉSZÍTÁST VÉGEZŐK MUNKÁJA</b>							
1. Rendszeresség szerint							
1.1. -alkalmi jellegű	3.54	3.82	3.30		3.30	3.63	
1.2. -rendszeres	3.62	4.18	4.52	4.50	4.52	4.20	
Együtt	3.60	4.01	4.12	4.50	4.15	3.99	
2. A munka jellege szerint							
2.1. -nem mezőgazdasági jellegű	3.01	3.58	3.65	4.35	3.71	3.58	
2.2. -mezőgazdasági jellegű	3.78	4.45	4.60	4.72	4.60	4.33	
E g y ü t t	3.60	4.01	4.12	4.50	4.15	3.99	

**13. AZ AKTIV KERESŐK EGYSÉGNYI AKTIVITÁSÁHOZ SZÜKSÉGES  
PIHENÉS, EGYES KIEMELT TARTÓS BETEGSÉGEK  
KORCSOPORT ÉS NEM SZERINT**

KATEGORIÁK	A tartós betegségek típusai					Tartós beteg- együtt	Egészsé- gesek együtt
	Keringési rendszer betegségeiben szenvedők betegségeitípusai		Csontváz és izo- rendszer		Egyéb tartós beteg- betegség		
	Szívbe- tegség	érbe- tegség	Együtt	ségek			
<b>ÉVI ÁTLAGOS NAP P/A MUTATÓ</b>							
<b>FÉRFIÁK</b>							
20-39 évesek	1.29	1.18	1.23	1.22	1.25	1.24	1.18
40-60 évesek	1.38	1.28	1.31	1.30	1.30	1.31	1.20
együtt	1.36	1.25	1.28	1.28	1.29	1.29	1.18
<b>NŐK</b>							
20-39 évesek	1.11	1.10	1.09	1.29	1.10	1.13	1.17
40-60 évesek	1.13	1.12	1.12	1.07	1.20	1.13	1.15
együtt	1.12	1.11	1.11	1.12	1.16	1.13	1.16
<b>ÉVI ÁTLAGOS LE NEM DOLGOZOTT NAP P/A MUTATÓ</b>							
<b>FÉRFIÁK</b>							
20-39 évesek	2.08	1.78	1.92	2.09	2.05	2.02	1.95
40-60 évesek	2.29	2.17	2.22	2.18	2.42	2.26	2.04
együtt	2.24	2.04	2.13	2.16	2.27	2.19	1.98
<b>NŐK</b>							
20-39 évesek	1.76	1.73	1.68	2.08	1.48	1.66	1.76
40-60 évesek	1.85	1.69	1.75	1.57	2.07	1.78	1.80
együtt	1.82	1.70	1.73	1.71	1.77	1.74	1.78

**14. AZ AKTIV KERESŐK EGYSÉGNYI AKTIVITÁSÁHOZ  
SZÜKSÉGES PIHENÉS, EGYES KIEMELT PANASZOK, KORCSOPORT ÉS NEM SZERINT**

KATEGORIÁK	Ideges- kedés	Fej- fájás	Ízületi fájdal- mak	Fáradé- konyság	Szédülés /fáradás	Könnyezés	Szívpa- nasz	Pana- szosok együtt	Egész- ségesek együtt
<b>ÉVI ÁTLAGOS NAP P/A MUTATÓ</b>									
<b>FÉRFIÁK</b>									
20-39 évesek	1.21	1.23	1.16	1.27	1.30	1.14	1.15	1.19	1.18
40-60 évesek	1.25	1.22	1.20	1.25	1.28	1.25	1.36	1.25	1.20
együtt	1.23	1.22	1.19	1.26	1.28	1.20	1.23	1.22	1.18
<b>NŐK</b>									
20-39 évesek	1.11	1.10	1.16	1.12	1.12	1.09	1.08	1.12	1.17
40-60 évesek	1.15	1.12	1.13	1.11	1.15	1.14	1.11	1.13	1.15
együtt	1.13	1.11	1.14	1.12	1.14	1.12	1.10	1.13	1.16
<b>ÉVI ÁTLAGOS LE NEM DOLGOZOTT NAP P/A MUTATÓ</b>									
<b>FÉRFIÁK</b>									
20-39 évesek	1.92	2.02	1.91	1.96	2.31	1.77	1.74	1.99	1.95
40-60 évesek	2.21	2.07	1.96	2.43	2.31	2.27	2.71	2.14	2.04
együtt	2.09	2.05	1.95	2.27	2.31	2.05	2.32	2.08	1.98
<b>NŐK</b>									
20-39 évesek	1.64	1.65	1.70	1.61	1.65	1.60	1.70	1.66	1.76
40-60 évesek	1.82	1.73	1.75	1.78	1.87	1.33	1.67	1.76	1.80
együtt	1.73	1.70	1.73	1.70	1.78	1.75	1.68	1.71	1.78

## A NÉPESSÉGTUDOMÁNYI KUTATÓ INTÉZET KUTATÁSI JELENTÉSEI

### 1982.

1. Népesedés és népesedéspolitikai tárcaszintű középtávú kiemelt kutatási főirány (1982-1985).  
A KSH Népeségtudományi Kutató Intézet távlati tevékenységének irányelvei (1982-1990).
2. Érték-orientációk a népesedési magatartásban.
3. Sorköteles fiatalok testi fejlettsége, biológiai, egészségi állapota (Előzetes tájékoztató).
4. A népsségelőreszámítások néhány módszertani kérdése (Előterjesztés az MTA Demográfiai Bizottságának).
5. A demográfiai átmenet elemzésének néhány gyakorlati nehézségeiről.
6. A területi népességprognózisok előkészítése.
7. A demográfiai tudomány helyzete Magyarországon.

### 1983.

8. Vélemények és előítéletek az öregségről.
9. Az utolsó nagy kolerajárvány demográfiai képe Európában és az Egyesült Államokban (1872-1873).
10. A népesedéspolitikai tartalma, jellege, céljai, eszközei, hatékonysága. Nyugat-európai tapasztalatok.
11. Társadalompolitika, gazdaságpolitika, szociálpolitika, valamint a népesedéspolitikai kapcsolatai a szocialista országokban.
12. Születési súly és születési hossz standard az 1973-78 évben élveszületett újszülöttek adatai alapján (angol és orosz nyelven).
13. Fiatalok terhesei társadalmi, demográfiai vizsgálata.
14. A népesedéspolitikai eszközei, különös tekintettel a gazdasági jellegű eszközök alkalmazásának gyakorlatára és az ezekkel összefüggő nézetekre a szocialista országokban.

**1984.**

15. Területi népességelőreszámítás 1981-2001.
16. Családok és háztartások néhány jellemzőjének alakulása, 1981-2001 (Előzetes változat).
17. Társadalmi-demográfiai prognózisok.  
A Népeségtudományi Kutató Intézet tudományos szemináriuma Budapest, 1983. május 17-18.
18. A családtervezési programokon kívüli népesedéspolitikai intézkedések hatása a termékenységre (angol nyelven).
19. Települési tényezők és az öngyilkosság. Az öngyilkosság egyes demográfiai összefüggései egy összetételhatást vizsgáló elemzés eredményei.
20. A 18 éven aluli nők házasságkötésének néhány demográfiai jellemzője Magyarországon.
21. A népesedéssel összefüggő tudományos kutatások főbb eredményei, a jövőbeni kutatás fő irányai.
22. Budapest és Pest megye népességfejlődése, az ezredfordulóig várható tendenciák.

**1985.**

23. Veszélyeztetett gyermekek szocializációjának vizsgálata a családtípusok kialakításával.
24. Népesedéspolitikai tartalmak a sajtóban.
25. A népesség területi elhelyezkedése és mozgása.  
Pécs, 1984. április 25-26.
26. A magyarországi népességfejlődés keretei és jövőbeni lehetséges irányai 1880-2050.
27. A népesség gazdasági aktivitásának demográfiai tényezői.

**1986.**

28. A termékenység és az iskolai végzettség néhány összefüggése Magyarországon az elmúlt negyedszázadban.
29. Népesedési folyamatokat befolyásoló kulturális-tudati tényezők.  
A KSH Népeségtudományi Kutató Intézet tudományos szemináriuma Budapest, 1985. november 12-13.
30. Népesedés és foglalkoztatás.

**1987.**

31. A népesedéspolitika; tudományos kutatás és társadalmi cselekvés.  
A KSH Népeségtudományi Kutató Intézet nemzetközi szemináriuma Budapest,  
1986. október 14-15.
32. Serdülőkori terhességek társadalmi-demográfiai vonatkozása.
33. Az erősen fogyó népességű települések demográfiai jellemzői.

**1988.**

34. Az 1986-2021 közötti időszakra szóló népességprognózisok.  
A KSH Népeségtudományi Kutató Intézet tudományos szemináriuma Budapest,  
1987. január 28.
35. A családok és háztartások előreszámítása, 1986-2021.

**1989.**

36. A magyar népesség gazdasági aktivitásának távlati alakulása.

**1990.**

37. Népesedési viták Magyarországon, 1960-1986.  
A KSH Népeségtudományi Kutató Intézet tudományos vitaülése Budapest,  
1988. június 2.
38. Közvélemény-kutatás népesedési kérdésekről - 1989.

**1991.**

39. Abortuszkérdés Magyarországon - 1991.
40. Terhesek és csecsemők egészségügyi és demográfiai vizsgálata. (A kutatási  
program általános ismertetése.)
41. Sokgyermekes családok.

**1992.**

42. A magyarországi hosszú távú népességfejlődés vizsgálata.
43. A munkanélküliség demográfiai vonatkozásai.